

令和5年度

主要施策補正予算説明書

(6月補正予算)

みよし市

目 次

1 一般会計

(1) 主要な施策の説明

総務費	5
民生費	9
衛生費	14
農林水産業費	16
教育費	17
その他事業一覧	23

1 一般会計

令和5年度6月補正予算 事業別一覧

会計 01 一般会計

(単位：千円)

款	項	目	大	中	小	事業名	予算額	所属	主要施策 ページ
02	01	13	32	02	01	防犯推進事業	7,241	防災安全課	5
02	01	15	13	01	01	明越会館管理運営事業	830	協働推進課	6
02	01	15	42	03	04	行政区活動事業	2,500	協働推進課	7
02	01	15	42	03	09	地区拠点施設整備事業	298,020	協働推進課	8
03	01	04	21	04	08	障がい者施設整備事業	1,500	福祉課	9
03	01	06	21	02	20	介護施設等整備補助事業	1,692	長寿介護課	10
03	02	01	11	03	04	放課後児童健全育成事業	400	学校教育課	11
03	02	02	11	01	09	保育園運営事業	40,910	保育課	12
04	01	02	22	02	03	健康診査事業	324	保険健康課	14
04	01	02	22	02	12	予防接種事業	10,000	保険健康課	15
06	01	03	43	01	05	地場産業振興事業	1,990	産業振興課	16
10	02	03	12	01	24	小学校施設整備事業	37,200	学校教育課	17
10	03	03	12	01	39	中学校施設整備事業	4,300	学校教育課	18
10	04	01	11	01	20	幼稚園支援事業	2,040	保育課	19
10	05	07	13	02	12	資料館施設管理事業	13,155	歴史民俗資料館	20
10	06	03	22	03	11	総合型地域スポーツクラブ運営補助事業	380	スポーツ課	21
10	07	01	12	01	44	給食調理等委託事業	26,369	学校給食センター	22
02	01	01	81	01	10	公用車・バス管理事業	0	総務課	23
03	02	02	11	01	09	保育園運営事業【財源更正】	0	保育課	23
10	05	09	13	01	11	みよし悠学カレッジ講座運営事業	0	生涯学習推進課	23

主要施策補正予算説明書

款	02 総務費	項	01 総務管理費	目	13 交通防犯対策費		
小 事業名		防犯推進事業					
施策の体系		交通事故や犯罪のないまちをつくろう 防犯					
補正前予算額		今回補正額	補正後額	増加率	【拡充】		
19,506 千円		7,241 千円	26,747 千円	37.1 %			
補正額の財源内訳	国庫支出金	県支出金	市債	使用料・手数料	分担金・負担金	その他	一般財源
	0 千円	0 千円	0 千円	0 千円	0 千円	0 千円	7,241 千円

補正予算の説明

1 事業名

三好ヶ丘駅・黒笹駅駐輪場防犯カメラ設置事業

2 概要

現在、愛知県内では、自転車盗の増加が目立ち、みよし市内各駅でも自転車盗が増加している状況であることから、三好ヶ丘駅及び黒笹駅駐輪場に防犯カメラを設置し、自転車盗の発生件数の削減を図ります。

3 補正予算の必要性

市内の自転車盗は令和3年から令和4年にかけて5割程増加したうえ、令和5年においても前年を上回る件数で推移している状況です。とりわけ、豊田署管内では名鉄豊田線の各駅駐輪場で自転車盗が目立っており、中でも三好ヶ丘駅において特に多く発生している状況であります。

窃盗の多い地域はその後の犯罪発生の温床になることから、新たな防犯カメラを設置するなど、市の防犯対策として緊急的に対処する必要があるため、三好ヶ丘駅及び黒笹駅の駐輪場に防犯カメラを設置します。

4 主な執行予定経費

区分	内容	事業費	備考
使用料	三好ヶ丘駅・黒笹駅防犯カメラ使用料	231千円	拡充
工事請負費	防犯カメラ設置工事	7,010千円	拡充

5 その他(概要図等)

三好ヶ丘駅駐輪場



黒笹駅駐輪場



作成課【総務部 防災安全課】

事務事業番号

320201

防犯推進事業におけるSDGsの取組



主要施策補正予算説明書

款	02 総務費	項	01 総務管理費	目	15 地域振興費		
小 事業名	明越会館管理運営事業						
施策の体系	文化に親しみ、交流が盛んなまちにしよう 生涯学習						
補正前予算額	今回補正額	補正後額	増加率	【拡充】			
847 千円	830 千円	1,677 千円	98.0 %				
補正額の財源内訳	国庫支出金	県支出金	市債	使用料・手数料	分担金・負担金	その他	一般財源
	0 千円	0 千円	0 千円	0 千円	0 千円	0 千円	830 千円

補正予算の説明

1 事業名

明越会館機能移設事業

2 概要

地域住民の文化活動、相互のふれあい、憩いの場、コミュニティの場の施設として昭和56年4月に開館した明越会館について、みなよし地域における地区拠点施設の建設工事に伴い解体する必要があるため、明越会館で行っているコミュニティ広場の受付管理業務を建設工事期間中、代替施設へ移転します。

3 補正予算の必要性

行政区の枠を超えた地域住民の交流や世代間の交流、また公益的な市民活動の拠点となる「地区拠点施設」として、みなよし地域における地区拠点施設の建設工事に伴い、既設建物となる明越会館の解体が必要となることから、地区拠点施設開館までの間、コミュニティ広場の受付管理業務を行う代替機能を明越会館から緑と花のセンター管理棟内に移設する必要があります。

4 主な執行予定経費

区分	内容	事業費	備考
消耗品費	代替機能移転に伴う消耗品購入	255千円	新規
工事請負費	インターネット機器撤去・設置工事(既設・代替施設分)	250千円	新規
	電気配線工事	300千円	新規
	電話回線移設工事	22千円	新規

5 その他(概要図等)

明越会館



緑と花のセンター



作成課【総務部 協働推進課】

事務事業番号

130101

明越会館管理運営事業におけるSDGsの取組



主要施策補正予算説明書

款	02 総務費	項	01 総務管理費	目	15 地域振興費										
小 事業名		行政区活動事業													
施策の体系		まちのにぎわいや魅力を生み出そう 地域活力													
補正前予算額		今回補正額	補正後額	増加率	【重点施策】										
116,923 千円		2,500 千円	119,423 千円	2.1 %											
補正額の財源内訳	国庫支出金	県支出金	市債	使用料・手数料	分担金・負担金	その他	一般財源								
	0 千円	0 千円	0 千円	0 千円	0 千円	2,500 千円	0 千円								
補正予算の説明															
<p>1 事業名 コミュニティ助成事業助成金(一般コミュニティ助成事業助成金)交付事業</p> <p>2 概要 宝くじの社会貢献広報事業として「一般財団法人自治総合センター」が実施する一般コミュニティ助成事業を活用して、行政区の活動推進を図ります。</p> <p>【事業内容】 住民が自主的に行うコミュニティ活動の促進を図り、地域の連帯感に基づく自治意識を盛り上げることを目的に、コミュニティ活動に直接必要な備品等の整備に対し助成します。</p> <p>【補助率】 10/10</p> <p>【助成金額】 上限2,500千円(100千円未満は切り捨て)</p> <p>【助成対象団体】 三好丘緑行政区</p> <p>3 補正予算の必要性 一般コミュニティ助成事業助成金の令和5年度事業について、令和5年3月29日付けで交付決定があり、みよし市コミュニティ助成事業助成金交付要綱に基づき助成金を交付するために必要な予算措置を講じます。</p> <p>4 主な執行予定経費</p> <table border="1" data-bbox="231 1388 1401 1534"> <thead> <tr> <th>区分</th> <th>内容</th> <th>事業費</th> <th>備考</th> </tr> </thead> <tbody> <tr> <td>交付金</td> <td>一般コミュニティ助成事業助成金 [交付先]三好丘緑行政区</td> <td>2,500千円</td> <td>新規</td> </tr> </tbody> </table> <p>5 その他(概要図等) 宝くじ社会貢献広報 日本宝くじマスコットキャラクター</p> <div data-bbox="619 1608 1005 1892" data-label="Image"> </div>								区分	内容	事業費	備考	交付金	一般コミュニティ助成事業助成金 [交付先]三好丘緑行政区	2,500千円	新規
区分	内容	事業費	備考												
交付金	一般コミュニティ助成事業助成金 [交付先]三好丘緑行政区	2,500千円	新規												
作成課【総務部 協働推進課】				事務事業番号		420304									

行政区活動事業におけるSDGsの取組



主要施策補正予算説明書

款	02 総務費	項	01 総務管理費	目	15 地域振興費		
小 事 業 名		地区拠点施設整備事業					
施策の体系		まちなのにぎわいや魅力を生み出そう 地域活力					
補正前予算額		今回補正額	補正後額	増加率	【新規・重点施策】		
0 千円		298,020 千円	298,020 千円	皆増			
補正額の財源内訳	国庫支出金	県支出金	市債	使用料・手数料	分担金・負担金	その他	一般財源
	0 千円	0 千円	0 千円	0 千円	0 千円	115,846 千円	182,174 千円

補正予算の説明

1 事業名

みなよし地区拠点施設整備事業

2 概要

行政区の枠を超えた地域住民の交流や世代間の交流、また公益的な市民活動の拠点となる「地区拠点施設」のみなよし地域における整備について、建設工事に係る基本設計・実施設計を令和3年度から令和4年度までの2年間で実施し、令和5年度中での建設工事に着手します。

3 補正予算の必要性

行政区が抱える共通の課題解決には行政区の枠を超えた活動や住民同士の相互交流の場の確保が必要であり、令和2年度から地元との調整を丁寧に重ね、地域住民に建設について周知している本施設を計画どおり整備し活用する必要があります。

4 主な執行予定経費

区 分	内 容	事業費	備 考
委託料	二酸化炭素排出抑制対策事業費等補助金申請業務委託	5,500千円	新規
	みなよし地区拠点施設建設工事監理委託	3,520千円	新規
工事請負費	みなよし地区拠点施設建設(建築)工事	244,000千円	新規
	みなよし地区拠点施設建設(電気設備)工事	22,500千円	新規
	みなよし地区拠点施設建設(機械設備)工事	22,500千円	新規

5 その他(概要図等)

(1) 建設概要

- ア 建設場所 みよし市明知町下細口地内
- イ 階 層 平屋建て
- ウ 敷地面積 12,252㎡(駐車場用地を含む)
- エ 延べ床面積 2,985㎡(回廊、庇面積を除く)

(2) 主な部屋構成

交流エリアを施設の中央に配置し、北側にスポーツエリア、南側に文化エリア及びフリーエリアを、屋外イベントエリアを挟んで東側に調理室やキッズコーナー、相談ブース、西側に会議室・講義室、学習コーナーを活動シーン別に分けて配置する。

- ア スポーツエリア 多目的ホール、トレーニングルーム、軽運動室
- イ 文化エリア 調理室、会議室・講座室
- ウ フリーエリア キッズコーナー・豊コーナー、学習スペース、相談スペース
- エ 交流エリア 交流エリア(各エリアの来館者同士が交流を行うオープンスペースとして配置)

(3) 工事期間

令和5年10月から令和7年3月まで

作成課【総務部 協働推進課】	事務事業番号	420309
----------------	--------	--------

地区拠点施設整備事業におけるSDGsの取組



主要施策補正予算説明書

款	03 民生費	項	01 社会福祉費	目	04 社会福祉施設費												
小 事業名		障がい者施設整備事業															
施策の体系		豊かに暮らせるようにみんなで助け合おう 障がい者福祉															
補正前予算額		今回補正額	補正後額	増加率													
5,592 千円		1,500 千円	7,092 千円	26.8 %													
補正額の 財源 内訳	国庫支出金	県支出金	市債	使用料・手数料	分担金・負担金	その他	一般財源										
	1,500 千円	0 千円	0 千円	0 千円	0 千円	0 千円	0 千円										
補正予算の説明																	
<p>1 事業名 障がい福祉サービス事業所支援事業</p> <p>2 概要 エネルギー等の物価高騰の影響を受けた障がい福祉サービス事業所の経営を支援し、質の高い障がい福祉サービスを継続して提供できるよう支援金を交付します。</p> <p>3 補正予算の必要性 エネルギー価格の高騰については、国の政策により急騰を抑制することができますが依然として高い水準にあり、今後も収束する見込みが予測できないことから、エネルギー価格高騰による支出の増加に対して、早急に経営支援をする必要があるためです。</p> <p>4 主な執行予定経費</p> <table border="1"> <thead> <tr> <th>区分</th> <th>内容</th> <th>事業所数 車両台数</th> <th>事業費</th> <th>備考</th> </tr> </thead> <tbody> <tr> <td>交付金</td> <td>福祉サービス事業所燃料費支援金 [支給先] 市内障がい福祉サービス事業所</td> <td>26事業所 125台</td> <td>1,500千円</td> <td>新規</td> </tr> </tbody> </table> <p>5 その他(概要図等)</p> <p>(1) 支給額 車両1台当たり 12,000円</p> <p>(2) 支給対象 市内障がい福祉サービス事業所(令和5年4月1日現在)が所有する車両</p>								区分	内容	事業所数 車両台数	事業費	備考	交付金	福祉サービス事業所燃料費支援金 [支給先] 市内障がい福祉サービス事業所	26事業所 125台	1,500千円	新規
区分	内容	事業所数 車両台数	事業費	備考													
交付金	福祉サービス事業所燃料費支援金 [支給先] 市内障がい福祉サービス事業所	26事業所 125台	1,500千円	新規													
作成課【福祉部 福祉課】				事務事業番号		210408											

障がい者施設整備事業におけるSDGsの取組



主要施策補正予算説明書

款	03 民生費	項	01 社会福祉費	目	06 老人福祉費												
小 事業名		介護施設等整備補助事業															
施策の体系		豊かに暮らせるようにみんなで助け合おう 高齢者福祉															
補正前予算額		今回補正額	補正後額	増加率	【重点施策】												
36,960 千円		1,692 千円	38,652 千円	4.6 %													
補正額の財源内訳	国庫支出金	県支出金	市債	使用料・手数料	分担金・負担金	その他	一般財源										
	1,692 千円	0 千円	0 千円	0 千円	0 千円	0 千円	0 千円										
補正予算の説明																	
<p>1 事業名 介護サービス事業所等支援事業</p> <p>2 概要 エネルギー等の物価高騰の影響を受けた事業者の経営支援をするため、介護サービス事業所等に、車両1台当たり1万2千円を給付します。</p> <p>3 補正予算の必要性 エネルギー価格の高騰については、国の政策により急騰を抑制することができますが依然として高い水準にあり、今後も収束する見込みが予測できないことから、エネルギー価格高騰による支出の増加に対して、早急に経営支援をする必要があります。</p> <p>4 主な執行予定経費</p> <table border="1"> <thead> <tr> <th>区分</th> <th>内容</th> <th>事業所数 車両台数</th> <th>事業費</th> <th>備考</th> </tr> </thead> <tbody> <tr> <td>交付金</td> <td>介護サービス事業所燃料費支援金 [支給先] 入所施設等 (短期入所施設、入所施設・居住施設) 通所施設等・居宅介護支援事業所 (訪問事業所及び多機能型事業所含む)</td> <td>34事業所 141台</td> <td>1,692千円</td> <td>新規</td> </tr> </tbody> </table> <p>5 その他(概要図等)</p> <p>(1) 支給額 車両1台当たり 12,000円</p> <p>(2) 支給対象 市内介護サービス事業所等(令和5年4月1日現在)が所有する車両</p>								区分	内容	事業所数 車両台数	事業費	備考	交付金	介護サービス事業所燃料費支援金 [支給先] 入所施設等 (短期入所施設、入所施設・居住施設) 通所施設等・居宅介護支援事業所 (訪問事業所及び多機能型事業所含む)	34事業所 141台	1,692千円	新規
区分	内容	事業所数 車両台数	事業費	備考													
交付金	介護サービス事業所燃料費支援金 [支給先] 入所施設等 (短期入所施設、入所施設・居住施設) 通所施設等・居宅介護支援事業所 (訪問事業所及び多機能型事業所含む)	34事業所 141台	1,692千円	新規													
作成課【福祉部 長寿介護課】				事務事業番号		210220											

介護施設等整備補助事業におけるSDGsの取組



主要施策補正予算説明書

款	03 民生費	項	02 児童福祉費	目	01 児童福祉総務費														
小 事業名		放課後児童健全育成事業																	
施策の体系		安心して子どもを産み、育てられる環境にしよう 地域で子育てを支える環境																	
補正前予算額		今回補正額	補正後額	増加率															
177,971 千円		400 千円	178,371 千円	0.2 %															
補正額の 財源 内訳	国庫支出金	県支出金	市債	使用料・手数料	分担金・負担金	その他	一般財源												
	400 千円	0 千円	0 千円	0 千円	0 千円	0 千円	0 千円												
補正予算の説明																			
1 事業名 民間児童クラブ物価高騰対策支援事業																			
2 概要 全国的な原油価格、電気及びガス料金などエネルギー価格の高騰に直面し、経常的な支出が増加する民間児童クラブが、質の高い保育を継続して提供できるよう支援金を交付します。																			
3 補正予算の必要性 エネルギー価格の高騰については、国の政策により急騰を抑制することができますが依然として高い水準にあり、今後も収束する見込みが予測できないことから、エネルギー価格高騰による支出の増加に対して、早急に経営支援をする必要があります。																			
4 主な執行予定経費																			
<table border="1"> <thead> <tr> <th>区分</th> <th>内容</th> <th>事業費</th> <th>備考</th> </tr> </thead> <tbody> <tr> <td>交付金</td> <td>物価高騰対策支援金</td> <td>400千円</td> <td>新規</td> </tr> </tbody> </table>								区分	内容	事業費	備考	交付金	物価高騰対策支援金	400千円	新規				
区分	内容	事業費	備考																
交付金	物価高騰対策支援金	400千円	新規																
5 その他(概要図等)																			
(1) 対象施設及び支援金額																			
<table border="1"> <thead> <tr> <th>施設名</th> <th>住所</th> <th>支援金</th> </tr> </thead> <tbody> <tr> <td>キッズクラブ・クックバラ</td> <td>三好丘四丁目1番地1</td> <td>200千円</td> </tr> <tr> <td>キッズクラブ・クックバラみよし</td> <td>三好丘一丁目11番地5</td> <td>100千円</td> </tr> <tr> <td>エジソンハウス</td> <td>西陣取山26番地1</td> <td>100千円</td> </tr> </tbody> </table>								施設名	住所	支援金	キッズクラブ・クックバラ	三好丘四丁目1番地1	200千円	キッズクラブ・クックバラみよし	三好丘一丁目11番地5	100千円	エジソンハウス	西陣取山26番地1	100千円
施設名	住所	支援金																	
キッズクラブ・クックバラ	三好丘四丁目1番地1	200千円																	
キッズクラブ・クックバラみよし	三好丘一丁目11番地5	100千円																	
エジソンハウス	西陣取山26番地1	100千円																	
(2) 交付スケジュール																			
<table border="1"> <thead> <tr> <th>予定</th> <th>内容</th> </tr> </thead> <tbody> <tr> <td>7月中旬～下旬</td> <td>民間児童クラブへ案内 民間児童クラブからの申請</td> </tr> <tr> <td>8月中旬</td> <td>支援金交付</td> </tr> </tbody> </table>								予定	内容	7月中旬～下旬	民間児童クラブへ案内 民間児童クラブからの申請	8月中旬	支援金交付						
予定	内容																		
7月中旬～下旬	民間児童クラブへ案内 民間児童クラブからの申請																		
8月中旬	支援金交付																		
作成課【教育部 学校教育課】				事務事業番号		110304													

放課後児童健全育成事業におけるSDGsの取組

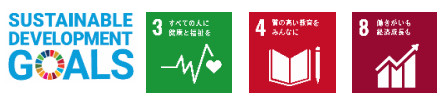

主要施策補正予算説明書

款	03 民生費	項	02 児童福祉費	目	02 保育所費		
小 事業名		保育園運営事業					
施策の体系		安心して子どもを産み、育てられる環境にしよう 子育て支援					
補正前予算額		今回補正額	補正後額	増加率	【重点施策】		
1,333,580 千円		40,910 千円	1,374,490 千円	3.1 %			
補正額の財源内訳	国庫支出金	県支出金	市債	使用料・手数料	分担金・負担金	その他	一般財源
	20,294 千円	3,600 千円	0 千円	0 千円	0 千円	981 千円	16,035 千円

補正予算の説明

1 事業名

保育園物価高騰対策事業

2 概要

物価高騰の影響を受けながら利用児童に対して安定的な給食を実施している保育所を支援するため、保育所に係る給食材料費の上昇分について支援します。

3 補正予算の必要性

食料品価格等の物価高騰に対応するため、経常的な支出が増加する保育所が質の高い保育を継続して提供できるよう支援金を交付します。

4 主な執行予定経費

区分	内容	事業費	備考
賄材料費	賄材料費	5,069千円	
交付金	私立保育園給食材料費高騰分支援金	5,400千円	新規

5 その他(概要図等)

(1)賄材料費〔公立保育所〕

ア 増額

1食当たり225円から250円(25円増)とします。職員については、30円増とします。

※ 園児の増額分については保護者負担を増やすことなく、市で負担します。

イ 対象期間

令和5年4月1日から令和6年3月31日まで

ウ 対象施設

市内の公立保育所(6園)

(2)私立保育園給食材料費高騰分支援金〔私立保育所〕

ア 支給額

1食当たり60円

※ 愛知県実施事業(県2/3、市1/3)

イ 支給対象期間

令和5年4月1日から令和5年9月30日まで

ウ 対象施設

市内の私立保育所(4園)及び小規模保育所(2園)

1 事業名

認定こども園施設整備費補助事業

2 概要

三好文化幼稚園の認定こども園建設に係る整備費に対して補助金を交付することについて、「就学前教育・保育施設整備交付金交付要綱」の改正により基準額が増額されたことに伴い、市の補助金額を増額します。

3 補正予算の必要性

本補助事業は、国の「就学前教育・保育施設整備交付金交付要綱」に合わせて補助金を支給するので、当該要綱の支給基準額が改正され、市の支給基準額も変更とするため、補助金額を増額する必要があります。

4 主な執行予定経費

区分	内容	事業費	備考
補助金	認定こども園施設整備費補助金	30,441千円	

5 その他(概要図等)

事業概要	事業名称	三好文化幼稚園新築工事		
	事業者名	学校法人 名古屋文化学園		
	計画地	愛知県みよし市明知町八弁田 地内		
	実施期間	令和5・6年度事業 工事期間 令和5年5月から令和6年6月まで ※造成・解体工事は除く。		
施設概要	主要用途	幼保連携型認定こども園		
	認可定員	整備前	310人	
		整備後	266人	
	敷地面積	9,995.83㎡ (3,024坪)		
構造・規模	既設建物	RC 2階建	想定 1,500.00㎡ (454坪)	
	計画建物	RC 2階建	想定 2,200.00㎡ (665坪)	



作成課【こども未来部 保育課】

事務事業番号

110109

保育園運営事業におけるSDGsの取組



主要施策補正予算説明書

款	04 衛生費	項	01 保健衛生費	目	02 予防費		
小 事業名		健康診査事業					
施策の体系		生涯にわたって健康に暮らせるようにしよう 健康づくり					
補正前予算額		今回補正額	補正後額	増加率			
98,566 千円		324 千円	98,890 千円	0.3 %			
補正額の 財源 内訳	国庫支出金	県支出金	市債	使用料・手数料	分担金・負担金	その他	一般財源
	0 千円	162 千円	0 千円	0 千円	0 千円	0 千円	162 千円

補正予算の説明

1 事業名

若年がん患者在宅療養支援事業

2 概要

医学的知見に基づき回復の見込みのない状態に至ったと診断された若年のがん患者が、住み慣れた自宅で最期まで自分らしく安心して日常を送ることができるよう、在宅における療養生活を支援し、患者及びその家族の経済的負担の軽減を図ります。

3 補正予算の必要性

本制度の趣旨は、介護保険の被保険者ではない(40歳未満)在宅で終末期を迎えるがん患者が、介護保険と同等のサービス等を利用する際の費用の負担軽減を図るものです。

在宅における療養生活のためには、在宅サービスとして訪問介護・訪問入浴、また、福祉用具の貸与及び購入が必要であり、経済的負担を軽減するための体制を整える必要があります。

4 主な執行予定経費

区分	内容	事業費	備考
補助金	若年がん患者在宅療養支援事業費助成金	324千円	新規

5 その他(概要図等)

【対象者】

次の要件を満たす者

- ① みよし市内に住所を有する者
- ② 年齢が0歳以上40歳未満の者(ただし、福祉用具の貸与及び購入については、児童福祉法の規定による小児慢性特定疾患疾病療養費の支給を受けていない者に限ります。)
- ③ がん患者(一般的に認められている医学的知見に基づき、末期がんであると医師に判断された者)
- ④ 在宅生活の支援及び介護が必要な者
- ⑤ 他の制度において同等の助成又は給付を受けることができない者

【対象経費】

在宅サービスにかかる利用料、福祉用具の貸与及び購入にかかる費用

作成課【福祉部 保険健康課】

事務事業番号

220203

健康診査事業におけるSDGsの取組



主要施策補正予算説明書

款	04 衛生費	項	01 保健衛生費	目	02 予防費										
小 事業名		予防接種事業													
施策の体系		生涯にわたって健康に暮らせるようにしよう 健康づくり													
補正前予算額		今回補正額	補正後額	増加率											
575,366 千円		10,000 千円	585,366 千円	1.7 %											
補正額の 財源 内訳	国庫支出金	県支出金	市債	使用料・手数料	分担金・負担金	その他	一般財源								
	10,000 千円	0 千円	0 千円	0 千円	0 千円	0 千円	0 千円								
補正予算の説明															
<p>1 事業名 新型コロナウイルスワクチン接種支援交付金事業</p> <p>2 概要 令和2年12月9日付けで予防接種法及び検疫法の一部改正が施行され、新型コロナウイルス感染症に係るワクチンの接種について予防接種法の臨時接種に関する特例を設け、厚生労働大臣の指示のもと、都道府県の協力により市町村において予防接種を実施することとなりました。 令和5年3月24日付けに、個別接種促進のための支援事業等の追加について市町村分事業に追加する旨の通知を厚生労働省健康局予防接種担当参事官室から受けました。</p> <p>3 補正予算の必要性 市事業として、一定の期間において診療所が週100回以上の新型コロナワクチン接種を4週間以上実施した場合に、条件を満たした週の接種1回につき2,000円の支援を行うことができる体制を整える必要があります。</p> <p>4 主な執行予定経費</p> <table border="1"> <thead> <tr> <th>区分</th> <th>内容</th> <th>事業費</th> <th>備考</th> </tr> </thead> <tbody> <tr> <td>負担金</td> <td>新型コロナウイルスワクチン接種支援交付金</td> <td>10,000千円</td> <td>新規</td> </tr> </tbody> </table> <p>5 その他(概要図等) 【交付対象】 新型コロナウイルスワクチンの個別接種に協力するみよし市内に所在する診療所 【交付要件】 一定の期間において、週100回以上の接種を4週間以上行った場合 【交付金額】 週100回以上の接種をした週における接種回数に対して回数当たり2,000円を支援</p>								区分	内容	事業費	備考	負担金	新型コロナウイルスワクチン接種支援交付金	10,000千円	新規
区分	内容	事業費	備考												
負担金	新型コロナウイルスワクチン接種支援交付金	10,000千円	新規												
作成課【福祉部 保険健康課】				事務事業番号		220212									

予防接種事業におけるSDGsの取組



主要施策補正予算説明書

款	06 農林水産業費	項	01 農業費	目	03 農業振興費
---	-----------	---	--------	---	----------

小 事業名	地場産業振興事業				
-------	----------	--	--	--	--

施策の体系	地域の農業と多面的機能を持つ農地を守り、次代につなげよう 農業				
-------	------------------------------------	--	--	--	--

補正前予算額	今回補正額	補正後額	増加率		
49,704 千円	1,990 千円	51,694 千円	4.0 %		

補正額の財源内訳	国庫支出金	県支出金	市債	使用料・手数料	分担金・負担金	その他	一般財源
	0 千円	1,990 千円	0 千円	0 千円	0 千円	0 千円	0 千円

補正予算の説明

1 事業名

水田麦・大豆産地生産性向上事業補助金

2 概要

麦・大豆の国産への切り替えを推進するため、生産性の向上に必要な営農技術の導入を支援するとともに、生産拡大を推し進めることにより、産地の生産体制を強化し、国産麦の安定的な供給体制の構築を図ることを目的とします。

3 補正予算の必要性

国産麦・大豆については、堅調な需要がある一方、供給量や品質が安定していないことから、需要の大半を輸入に頼っている状況が続いています。また、ロシア・ウクライナ情勢を始めとする国際情勢の変化等により、輸入依存度の高い麦・大豆の安定供給に対するニーズが高まっており、食品関係企業において、原料の調達先を外国から国内に見直す動きがみられています。こうした情勢の変化を踏まえ、国が国産麦・大豆の生産性向上のための作付けの団地化の推進や営農技術の導入、生産拡大に向けた機械導入等を支援することにより、国内における麦・大豆の生産基盤を強化し、安定供給体制の構築を推進するため補正の必要があります。

4 主な執行予定経費

区分	内容	事業費	備考
補助金	みよし市農業振興事業補助金(水田麦・大豆産地生産性向上事業) [交付先]みよし市地域農業再生協議会	1,990千円	新規

5 その他(概要図等)

○事業実施主体

みよし市地域農業再生協議会

○事業概要

- スマート農業技術を活用した生産の高度化・省力化（取組主体:ファームズ三好）

ドローンを用いた農薬散布による生産の省力化(5,000円/10a)

$$3,980a \times 5,000円 / 10a = 1,990,000円$$

ドローンによる農薬散布面積を拡大することで、省力化や作業効率の向上を図ることができ、適期防除が図られ麦の作付面積拡大につながります。

作成課【市民経済部 産業振興課】	事務事業番号	430105
------------------	--------	--------

地場産業振興事業におけるSDGsの取組



主要施策補正予算説明書

款	10 教育費	項	02 小学校費	目	03 学校建設費		
小 事業名	小学校施設整備事業						
施策の体系	心豊かな子どもを育てよう						
	小中学校教育						
補正前予算額	今回補正額	補正後額	増加率	【重点施策】			
652,850 千円	37,200 千円	690,050 千円	5.7 %				
補正額の財源内訳	国庫支出金	県支出金	市債	使用料・手数料	分担金・負担金	その他	一般財源
	0 千円	0 千円	0 千円	0 千円	0 千円	0 千円	37,200 千円

補正予算の説明

1 事業名

三好丘小学校管理棟防水改修事業

2 概要

2年に分けて防水改修工事を実施します。管理棟は既に雨漏れ箇所があるため先行して行います。

3 補正予算の必要性

管理棟と校舎棟はどちらも建設から33年経過し(平成2年4月竣工)、防水機能の経年劣化が進み、令和4年度中に管理棟で雨漏りがあったことから、防水改修工事を行う必要があり、令和4年度9月補正予算で設計を実施しました。令和4年度末に設計が完了したため、早急に管理棟の防水改修工事を実施していきます。また、雨漏りが起きている管理棟を先行して工事対象とし、教室棟については令和6年度に工事实施予定です。

4 主な執行予定経費

区分	内容	事業費	備考
工事請負費	三好丘小学校管理棟防水改修工事	37,200千円	新規

5 スケジュール

7月 工事発注(競争入札審査委員会) → 8月 工事契約 → 1月 工事完了

6 その他(概要図等)

防水改修対象建物

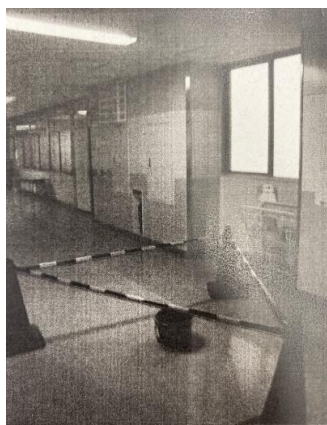

3F雨漏れ状況写真



三好丘小学校配置図

作成課【教育部 学校教育課】

事務事業番号

120124

小学校施設整備事業におけるSDGsの取組



主要施策補正予算説明書

款	10 教育費	項	03 中学校費	目	03 学校建設費		
小 事業名	中学校施設整備事業						
施策の体系	心豊かな子どもを育てよう 小中学校教育						
補正前予算額	今回補正額	補正後額	増加率	【重点施策】			
586,900 千円	4,300 千円	591,200 千円	0.7 %				
補正額の財源内訳	国庫支出金	県支出金	市債	使用料・手数料	分担金・負担金	その他	一般財源
	0 千円	0 千円	0 千円	0 千円	0 千円	0 千円	4,300 千円

補正予算の説明

1 事業名

北中学校高圧ケーブル改修事業

2 概要

北中学校の電気引込幹線について、電柱から受変電設備までのケーブル及び付属設備を取替えます。

3 補正予算の必要性

工事対象物は製造から20年以上経過し、令和4年度中に総合維持管理業者から「高圧ケーブルは更新推奨時期が過ぎて劣化がみられ、今後異常が生じると学校全体で電気が使用不可となるおそれがあるため更新する必要があります。また、高圧ケーブルは受注生産のため異常が出てから対応しては学校運営に支障をきたします。」と報告があったため、令和4年度9月補正予算で設計を実施しました。令和4年度末に設計が完了したため、早急に改修工事を実施していきます。

4 主な執行予定経費

区分	内容	事業費	備考
工事請負費	北中学校高圧ケーブル改修工事	4,300千円	新規

5 スケジュール

7月 工事発注(競争入札審査委員会) → 7月 工事契約 → 9月 工事完了

6 その他(概要図等)

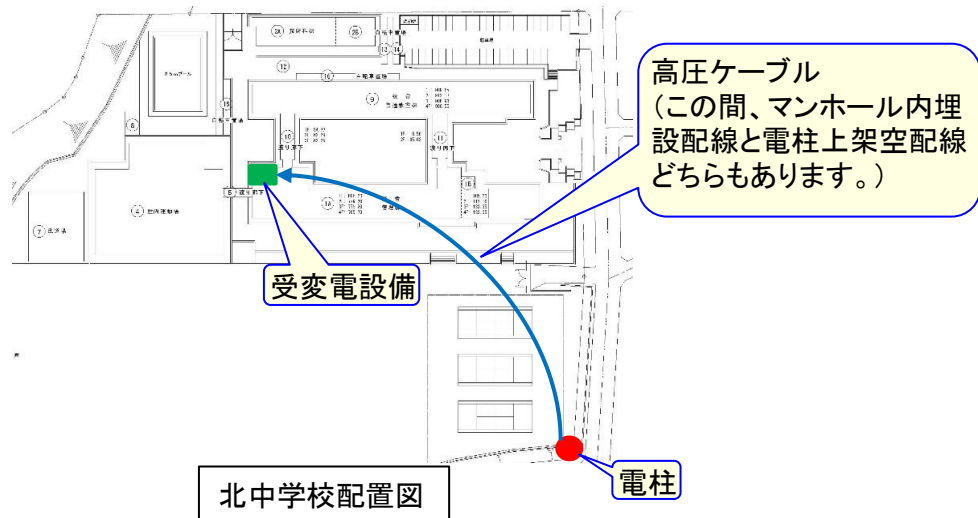

作成課【教育部 学校教育課】

事務事業番号

120139

中学校施設整備事業におけるSDGsの取組



主要施策補正予算説明書

款	10 教育費	項	04 幼稚園費	目	01 幼稚園費																												
小 事業名		幼稚園支援事業																															
施策の体系		安心して子どもを産み、育てられる環境にしよう 子育て支援																															
補正前予算額		今回補正額	補正後額	増加率	【重点施策】																												
39,145 千円		2,040 千円	41,185 千円	5.2 %																													
補正額の財源内訳	国庫支出金	県支出金	市債	使用料・手数料	分担金・負担金	その他	一般財源																										
	2,040 千円	0 千円	0 千円	0 千円	0 千円	0 千円	0 千円																										
補正予算の説明																																	
<p>1 事業名 私立幼稚園スクールバス支援事業</p> <p>2 概要 エネルギー価格高騰に伴う幼稚園の経営支援をするため、幼稚園バス1台当たり12万円を給付します。</p> <p>3 補正予算の必要性 エネルギー価格の高騰については、国の政策により急騰を抑制することができますが依然として高い水準にあり、今後も収束する見込みが予測できないことから、エネルギー価格高騰による支出の増加に対して早急に経営支援をする必要があります。</p> <p>4 主な執行予定経費</p> <table border="1"> <thead> <tr> <th>区分</th> <th>内容</th> <th>事業費</th> <th>備考</th> </tr> </thead> <tbody> <tr> <td>交付金</td> <td>私立幼稚園スクールバス支援金</td> <td>2,040千円</td> <td>新規</td> </tr> </tbody> </table> <p>5 その他(概要図等)</p> <p>(1)支給額 バス1台当たり 120,000円</p> <p>(2)支給対象 私立幼稚園が所有するバス</p> <p><参考></p> <table border="1"> <thead> <tr> <th>区分</th> <th>内容</th> <th>台数</th> </tr> </thead> <tbody> <tr> <td rowspan="7">バス 所有台数</td> <td>三好桃山幼稚園</td> <td>5台</td> </tr> <tr> <td>三好文化幼稚園</td> <td>3台</td> </tr> <tr> <td>東山幼稚園</td> <td>2台</td> </tr> <tr> <td>ベル三好幼稚園</td> <td>3台</td> </tr> <tr> <td>三好丘聖マーガレット幼稚園</td> <td>2台</td> </tr> <tr> <td>まこと第二幼稚園</td> <td>2台</td> </tr> <tr> <td>計</td> <td>17台</td> </tr> </tbody> </table>								区分	内容	事業費	備考	交付金	私立幼稚園スクールバス支援金	2,040千円	新規	区分	内容	台数	バス 所有台数	三好桃山幼稚園	5台	三好文化幼稚園	3台	東山幼稚園	2台	ベル三好幼稚園	3台	三好丘聖マーガレット幼稚園	2台	まこと第二幼稚園	2台	計	17台
区分	内容	事業費	備考																														
交付金	私立幼稚園スクールバス支援金	2,040千円	新規																														
区分	内容	台数																															
バス 所有台数	三好桃山幼稚園	5台																															
	三好文化幼稚園	3台																															
	東山幼稚園	2台																															
	ベル三好幼稚園	3台																															
	三好丘聖マーガレット幼稚園	2台																															
	まこと第二幼稚園	2台																															
	計	17台																															
作成課【こども未来部 保育課】				事務事業番号		110120																											

幼稚園支援事業におけるSDGsの取組

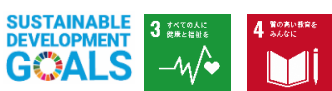

主要施策補正予算説明書

款	10 教育費	項	05 社会教育費	目	07 歴史民俗資料館費		
小 事業名	資料館施設管理事業						
施策の体系	文化に親しみ、交流が盛んなまちにしよう 文化・芸術						
補正前予算額	今回補正額	補正後額	増加率	【拡充】			
8,591 千円	13,155 千円	21,746 千円	153.1 %				
補正額の財源内訳	国庫支出金	県支出金	市債	使用料・手数料	分担金・負担金	その他	一般財源
	0 千円	0 千円	0 千円	0 千円	0 千円	0 千円	13,155 千円

補正予算の説明

1 事業名

- (1) 資料館収蔵庫作業場環境整備事業
- (2) 資料館空調機器修繕事業

2 概要

- (1) 資料館収蔵庫(西一色町地内)で埋蔵文化財整理作業を行えるように環境を整備します。
- (2) 令和4年度末に故障した資料館本館の空調機器を修繕します。

3 補正予算の必要性

- (1) 住宅開発等が近年は増加しており、それに伴って埋蔵文化財の調査も増えています。調査により出土した遺物は、洗浄や注記といった整理作業を行う必要があります。整理作業は、資料館収蔵庫で行っていますが、作業量の増加により、多くの作業員が同時に作業ができる場所を恒常的に設ける必要が生じており、安全性などを確保するため、作業場の環境整備を行います。
- (2) 平成11年度に更新した資料館本館の空調機器について、令和5年3月に2階系統が故障したため、修繕を行います。

4 主な執行予定経費

区分	内容	事業費	備考
工事請負費	資料館収蔵庫作業場環境整備工事	12,000千円	新規
	資料館空調機器修繕工事	935千円	新規

5 その他(概要図等)

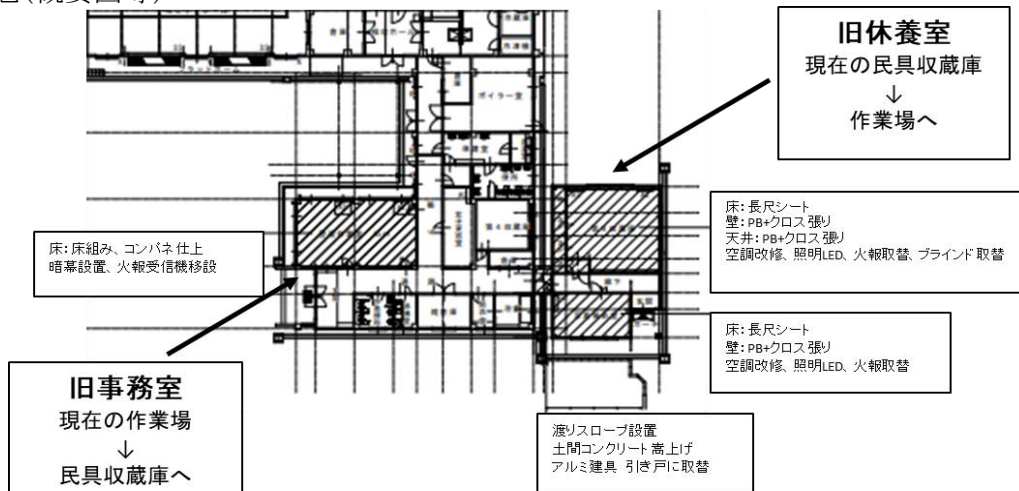

資料館収蔵庫(旧給食センター)図面

作成課【教育部 歴史民俗資料館】	事務事業番号	130212
------------------	--------	--------

資料館施設管理事業におけるSDGsの取組



主要施策補正予算説明書

款	10 教育費	項	06 保健体育費	目	03 スポーツ振興普及事業費		
小 事業名	総合型地域スポーツクラブ運営補助事業						
施策の体系	生涯にわたって健康に暮らせるようにしよう スポーツ						
補正前予算額	今回補正額	補正後額	増加率				
6,000 千円	380 千円	6,380 千円	6.3 %				
補正額の財源内訳	国庫支出金	県支出金	市債	使用料・手数料	分担金・負担金	その他	一般財源
	0 千円	0 千円	0 千円	0 千円	0 千円	0 千円	380 千円

補正予算の説明

1 事業名

クラブハウス整備費等補助金交付事業

2 概要

みなよし地区拠点施設建設に伴い明越会館が解体されることから、南中学校区を活動拠点とし、明越会館内にクラブハウスを設置している(一社)三好さんさんスポーツクラブのクラブハウスを移転する必要があります。地区拠点施設が開館するまでの間、一時的に「緑と花のセンター」内にクラブハウスを設置します。

3 補正予算の必要性

(一社)三好さんさんスポーツクラブは、地域のスポーツ振興とコミュニティ活動に寄与する団体であり、クラブハウスの移転に伴う必要な経費を補助し、クラブの継続的な活動を支援する必要があります。

4 主な執行予定経費

区分	内容	事業費	備考
補助金	クラブハウス整備費等補助金 [交付先](一社)三好さんさんスポーツクラブ	380千円	新規

5 その他(概要図等)



【現状】明越会館ロビー



【移転先】緑と花のセンター事務室



作成課【教育部 スポーツ課】

事務事業番号

220311

総合型地域スポーツクラブ運営補助事業におけるSDGsの取組



主要施策補正予算説明書

款	10 教育費	項	07 学校給食費	目	01 給食センター費																									
小 事業名		給食調理等委託事業																												
施策の体系		心豊かな子どもを育てよう 小中学校教育																												
補正前予算額		今回補正額	補正後額	増加率	【重点施策】																									
320,607 千円		26,369 千円	346,976 千円	8.2 %																										
補正額の財源内訳	国庫支出金	県支出金	市債	使用料・手数料	分担金・負担金	その他	一般財源																							
	24,089 千円	0 千円	0 千円	0 千円	0 千円	2,280 千円	0 千円																							
補正予算の説明																														
<p>1 事業名 給食調理等業務委託</p> <p>2 概要 学校給食の食材調達や調理等は、みよし市給食協会に委託していますが、昨今の物価高騰により食材を購入する費用が不足するため、委託料を増額します。</p> <p>3 補正予算の必要性 学校給食を提供するには、学校給食法に定める学校給食の目標を達成し、学校給食実施基準(文部科学省告示)に基づく成長期の児童生徒に必要な栄養価を満たすための食材を購入する必要があります。 給食は主食・牛乳・副食で構成されますが、全てにおいて当初予算編成時より物価が上昇しており、食材料費が不十分な場合、学校給食実施基準の栄養価を満たすために必要な食材を購入することが難しくなります。また、価格高騰が顕著な加工食品や、産地を選ばない場合より高価となる地場産物の使用頻度を減らしたり、安いものに限定された同じ食材ばかりを使用することになったり、節目のお祝いや行事食、楽しく給食を食べるために必要なデザートなどが出せなくなる等、食育としての学校給食に影響が出ます。食材料費は、学校給食法により保護者負担となっていますが、物価高騰の影響を鑑み、家庭の負担を増やすことなく、増額分は市で負担します。</p> <p>4 主な執行予定経費</p> <table border="1"> <thead> <tr> <th>区分</th> <th>内容</th> <th>事業費</th> <th>備考</th> </tr> </thead> <tbody> <tr> <td>委託料</td> <td>給食調理等業務委託</td> <td>26,369千円</td> <td></td> </tr> </tbody> </table> <p>5 その他(概要図等)</p> <table border="1"> <thead> <tr> <th></th> <th>物価高騰分</th> <th>予定日数(7~3月)</th> <th>予定食数</th> <th>補正予算額</th> </tr> </thead> <tbody> <tr> <td>小学校</td> <td>30円</td> <td>139日</td> <td>556,239食</td> <td>16,687,170円</td> </tr> <tr> <td>中学校</td> <td>35円</td> <td>139日</td> <td>276,610食</td> <td>9,681,350円</td> </tr> </tbody> </table>								区分	内容	事業費	備考	委託料	給食調理等業務委託	26,369千円			物価高騰分	予定日数(7~3月)	予定食数	補正予算額	小学校	30円	139日	556,239食	16,687,170円	中学校	35円	139日	276,610食	9,681,350円
区分	内容	事業費	備考																											
委託料	給食調理等業務委託	26,369千円																												
	物価高騰分	予定日数(7~3月)	予定食数	補正予算額																										
小学校	30円	139日	556,239食	16,687,170円																										
中学校	35円	139日	276,610食	9,681,350円																										
作成課【教育部 学校給食センター】				事務事業番号		120144																								

給食調理等委託事業におけるSDGsの取組



令和5年度6月補正予算 その他事業一覧

(単位：千円)

No.	会計	款	項	目	小事業名	補正 予算額	事業の概要	(主な事業の 予算)	課名
1	1	02	01	01	公用車・バス管理 事業	0	【繰越明許費】 ①公用車購入事業 ・公用車(2台)の購入	(繰越額) 10,620	総務課
2	1	03	02	02	保育園運営事業	0	【財源更正】 ①就学前教育・保育施設整備交付 金 ・補助金充当による財源更正	(国庫支出金) 269,928 (一般会計) △269,928	保育課
3	1	10	05	09	みよし悠学カレッジ 講座運営事業	0	【財源更正】 ①情報通信技術講習事業費補助金 ・補助金充当による財源更正	(国庫支出金) 794 (一般会計) △794	生涯学習推進課

主な事業の予算を記載しているため、予算額と一致しない場合があります。