

# 9月の保健ガイド

お問い合わせは、保健センターまでどうぞ。  
☎(34)5311 ☎(34)5969  
※場所の記載がない場合は、保健センターです。

**乳幼児**▶ 4月より3・4ヵ月児健診、1歳6ヵ月児健診、3歳児健診の受付時間を午後2時まで延長しました。また番号札を新たに午前11時30分から配布します。3・4ヵ月児健診、1歳6ヵ月児健診、3歳児健診は個人通知を郵送します。詳しくは個人通知をご覧ください。また通知が届かない場合は、保健センターへご連絡ください。

| 健診名など  | と き   | 対 象                   | 健診名など                      | と き                              | 対 象                 |
|--|---|-----------------------|----------------------------|----------------------------------|---------------------|
| 3・4ヵ月児健診<br>Exame Médico para bebês de 3~4 meses   | 9月9日(火)<br>受付 12:30~14:00                             | 平成15年5月<br>1日~15日生まれ  | すくすく教室<br>(離乳食の話と試食)       | 9月10日(水)<br>受付 9:30~9:50         | 生後5・6ヵ月ころ           |
|  | 9月30日(火)<br>受付 12:30~14:00                            | 平成15年5月<br>16日~31日生まれ |                            |                                  |                     |
| 1歳6ヵ月児健診<br>Exame Médico para crianças de 18 meses | 9月11日(木)<br>受付 12:30~14:00                            | 平成14年3月<br>1日~15日生まれ  | 歯科健診<br>Exame odontológico | 9月4日(木)・16日(火)<br>受付 13:00~13:30 | 就学前まで               |
|  | 9月25日(木)<br>受付 12:30~14:00                            | 平成14年3月<br>16日~31日生まれ |                            |                                  |                     |
| 3歳児健診<br>Exame Médico para crianças de 3 anos      | 9月3日(火)<br>受付 12:30~14:00                             | 平成12年8月<br>1日~15日生まれ  | むし歯予防<br>教室                | 9月22日(月)<br>受付 9:30~9:50         | 平成14年8月生まれ<br>の児    |
|  | 9月17日(水)<br>受付 12:30~14:00                            | 平成12年8月<br>16日~31日生まれ |                            |                                  |                     |
| 乳幼児健診<br>Exame Médico para crianças                | 9月3日(火)<br>受付 9:00~時間指定あり                             | 生後から就学前まで<br>の児       | うさぎっこ広場                    | 9月29日(月)<br>受付 10:00~12:00       | 0歳から3歳までの<br>児と保護者  |
|  | 先着25人、8月20日(火)から電話予約を開始<br>1歳未満の児は乳児健診の無料券を使い終わった児を優先 |                       |                            |                                  |                     |
|  |   |                       | わんぱく教室                     | 9月2日(火)<br>受付 9:30~9:50          | 平成13年7月・8月<br>生まれの児 |
|  |   |                       |                            |                                  |                     |

注) 該当日に受けられなかった人は、翌月に必ず受けましょう。また来所の際は母子健康手帳をご持参ください。

## 妊婦

| 教室名など            | と き                               | 対 象             |
|------------------|-----------------------------------|-----------------|
| 母子健康手帳交付         | 9月4日(木)・11日(木)・26日(金)受付9:30~11:30 | 妊婦              |
|                  | 持ち物：妊娠届出書、筆記用具                    |                 |
| 母親学級<br>マタニティコース | 10月10日(金)<br>受付 9:15~9:30         | 妊娠16週以降の<br>初妊婦 |
|                  | 持ち物：母子健康手帳、筆記用具                   |                 |
| 母親学級<br>おっぱいコース  | 11月14日(金)<br>受付 9:15~9:30         | 妊娠16週以降の<br>初妊婦 |
|                  | 定員25人 11月7日(金)までに予約が必要            |                 |
| 母親学級<br>子育てコース   | 9月12日(金)<br>受付 9:15~9:30          | 妊娠16週以降の<br>初妊婦 |
|                  | 持ち物：母子健康手帳、筆記用具                   |                 |

## 相談

健康に関して相談のある人は、気軽にご利用ください。母子健康手帳、三好町発行の健康手帳をお持ちください。

| 相談名              | と き                                  | 備 考                                 |
|------------------|--------------------------------------|-------------------------------------|
| 月曜育児相談<br>月曜健康相談 | 9月1日・8日・22日・29日の月曜日<br>受付 9:00~11:00 | 場所は保健センター<br>29日は助産師の相談があります        |
| 出前育児相談           | 9月16日(火)<br>受付 10:00~11:30           | 場所は三好丘集会所<br>助産師の相談・管理栄養士の栄養相談があります |

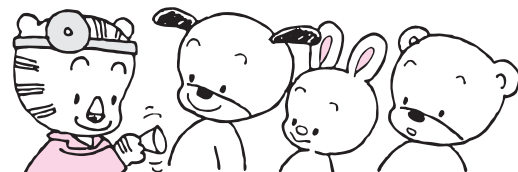

**予防接種**▶ ☆個別方式予防接種☆ 実施期間および三好町内実施医療機関は、4月1日号広報みよし折り込みの保健事業日程表をご覧ください。  
☆集団方式予防接種☆ 下記、または保健事業日程表をご覧ください。

| 種 目                                  | と き      | 対 象                      | 接 種 方 法                              | 備 考  |
|--------------------------------------|----------|--------------------------|--------------------------------------|--|
| ツベルクリン検査<br>Exame de Tuberculina     | 9月22日(月) | 平成15年4月生まれ               | 満4歳までに<br>1回接種                       | ※平成15年4月より受付方法が変わりました<br>1番号札 午前11時30分から配布<br>2注意事項説明(1回目) 午後1時15分から<br>3診察開始 午後1時30分から<br>4受付終了 午後2時15分<br>午後1時15分までに番号札を取られた人は、<br>注意事項説明の1回目をお聞きください。 |
| ツベルクリン判定BCG<br>Test de reação ao BCG | 9月24日(水) | 9月22日(月)にツベルクリンを接種した児    |                                      |  |
| ポ リ オ<br>Sabião/polio                | 9月2日(火)  | 平成14年7月生まれ<br>で2回目の接種の児  | 春と秋に1回<br>ずつ服用、生<br>後90ヵ月まで<br>に2回服用 | 持ち物:母子健康手帳・予診票(忘れの場合接種不可)<br><br>※対象となる児には通知しますが、届かない場合や転入で予診票、または接種券がない場合など、不明な点については保健センターへお問い合わせください。   |
|                                      | 9月5日(金)  | 平成14年8月生まれ<br>で2回目の接種の児  |                                      |  |
|                                      | 9月8日(月)  | 平成14年9月生まれ<br>で2回目の接種の児  |                                      |  |
|                                      | 9月12日(金) | 平成14年10月生まれ<br>で2回目の接種の児 |                                      |  |

**検 診**▶ 三好町で受ける各種成人の健診(検診)には「三好町健康診査受診券」(5月15日に発送)が必要です。受診を希望する人で、受診券が届かなかった人は、保健センターにお問い合わせください。また各健診(節目健診・骨密度検診を除く)には、個人負担金免除制度があります。

### 集団方式

| 検 診 名 | と き      | と ころ   | 対 象           | 費 用         | 申し込み                             |
|-------|----------|--------|---------------|-------------|----------------------------------|
| 乳がん検診 | 11月4日(火) | 保健センター | 町内在住の30歳以上の女性 | 自己負担金1,200円 | 9月24日(水)から電話予約を開始(定員になり次第締め切ります) |

### 医療機関方式

| 検 診 名  | と き         | と ころ      | 対 象  | 費 用         | 申し込み                     |
|--------|-------------|-----------|--|-------------|--------------------------|
| 基本健診   | 12月26日(金)まで | 下記の町内医療機関 | 町内在住の40歳以上の人   | 無料          | 予約の必要なし<br>直接医療機関へ       |
| 子宮がん検診 |             |           | 町内在住の30歳以上の女性  | 自己負担金1,800円 | 直接希望医療機関の窓口で予約が必要        |
| 胃がん検診  |             |           | 町内在住の40歳以上の人   | 自己負担金3,300円 |                          |
| 大腸がん検診 |             |           | 町内在住の30歳以上の女性  | 自己負担金600円   |                          |
| 骨密度検診  |             |           | 町内在住のS18.4.1~S19.3.31<br>S23.4.1~S24.3.31<br>S28.4.1~S29.3.31<br>S33.4.1~S34.3.31<br>S38.4.1~S39.3.31生まれの人 | 自己負担金1,000円 | 予約必要<br>直接希望歯科医療機関の窓口で予約 |

☆今年度節目の年齢になる人(40歳から5歳刻みで70歳まで)は基本健診と併せてC型・B型肝炎の検査を受けることができます。また40歳以上で節目の年齢以外の人にも該当することがあります。詳しくは、4月1日号広報みよし折り込みの保健事業日程表をご覧ください。

## 健 診▶ 平成15年度健(検)診医療機関一覧表

|               |                |
|---------------|----------------|
| 寿光会中央病院       | ひらの内科クリニック     |
| 鈴木内科クリニック     | 船越耳鼻咽喉科        |
| たきざわ胃腸科外科     | 堀田整形外科クリニック    |
| たなかマタニティクリニック | 三好ヶ丘クリニック      |
| 天王内科          | 三好ヶ丘メディカルクリニック |
| 永井医院          | 三好町民病院         |
| 花レディースクリニック   |                |

## 歯 科▶ 平成15年度節目歯科健診実施医療機関一覧表

|           |            |
|-----------|------------|
| いしかわ歯科    | なかね歯科      |
| いせ歯科クリニック | 成田歯科クリニック  |
| 岡本歯科医院    | 花デンタルクリニック |
| 上栗歯科      | 深谷歯科医院     |
| 後藤歯科      | 船越歯科       |
| 柴田歯科医院    | 松浦歯科医院     |
| 鈴木歯科医院    | 松尾歯科       |
| 田代歯科医院    | みどりヶ丘歯科医院  |
| 田中歯科医院    | 三好ヶ丘歯科     |

## 救急医療施設の連絡先

|  |   |
|--|---|
| 休日・夜間の救急医療施設 ※電話で確認してからお越しください。<br>※電話は、市外局番をご確認の上、おかけください。<br>三好町民病院(三好町大字三好字八和田山15) ……☎(33)3300<br>休日・夜間/豊田地域医療センター(豊田市西山町) ……☎0565(34)3000<br>内科・外科・小児科 平 日 午後7時から翌朝午前8時30分まで<br>土曜日 午後2時から翌朝午前8時30分まで<br>日・祝 午後5時から翌朝午前8時30分まで<br>日・祝のみ 午前10時から午後2時30分まで<br>歯科<br>休日昼間/休日救急内科診療所(豊田市西山町) ……☎0565(32)7150<br>内科・小児科 日・祝 午前9時から午後4時30分まで<br>愛知県救急医療情報センター ……☎0565(34)1133<br>上記救急診療が利用できない場合、医療機関を検索します。 | 9月の休日救急外科(昼間当直 午前9時から午後5時まで)<br>7日(日)細野クリニック(豊田市曙町2-21) ……☎0565(28)3665<br>14日(日)小早川整形外科(豊田市市木町5-1-2) ……☎0565(88)3311<br>15日(祝)豊田クリニック(豊田市平芝町4-8-1) ……☎0565(31)5533<br>21日(日)牧原胃腸科外科(豊田市青木町1-8-6) ……☎0565(45)8684<br>23日(祝)斎藤病院(豊田市四郷町森前166-1) ……☎0565(44)0033<br>28日(日)吉田整形外科病院(豊田市御立町7-100) ……☎0565(89)1818 |
|--|---|