2019.3.15

MIYOSHI Information お知らせ版 こちらからお読みください

みよし市職員採用説明会を開催します

2020年4月採用のみよし市職員採用説明会を実施します。また、保護者向けの説明会も開催しますので、ぜひご参加ください。

【採用試験の特徴】

人物重視の試験、公務員試験対策は不要

【募集予定職種】

事務職、保育職（専門職は決定次第公表）

人事課
☎(32)8351　FAX(32)2165
✉jinji@city.aichi-miyoshi.lg.jp
ホームページ

【採用説明会】

▶日時＝①3月25日（月）14:00～、②4月23日（火）14:00～
▶場所＝市役所3階研修室1～5
▶内容＝みよし市の概要・魅力・仕事内容についての説明、先輩職員との座談会
▶対象職種＝事務職、保育職
▶定員＝各回とも先着で100人
▶申し込み＝①3月22日（金）、②4月22日（月）の12:00までに、タイトルに「採用説明会　参加希望」、本文に氏名（フリガナ）、参加希望日、希望職種、連絡先を記入して、人事課へメール、またはリクナビ2020「みよし市役所」の申し込みフォームで

リクナビ

【保護者説明会】

▶日時＝3月25日（月）10:30～
▶場所＝市役所3階研修室1・2
▶対象＝就職活動を控えた人の保護者
▶定員＝先着で20人
▶申し込み＝3月22日（金）の12:00までに、タイトルに「保護者説明会　参加希望」、本文に説明会に参加する保護者の氏名（フリガナ）、連絡先を記入して、人事課へメール

採用試験について、詳しくは広報みよし5月15日号および人事課ホームページでお知らせします。

市政番組を放送中

●ケーブルテレビ
さんさんチャンネル【123ch】
ひまわり12【地上デジタル12ch】

みよしTODAY（15分間）月曜日～土曜日放送
初回放送17:45以降8回程度リピート放送
※みよし市ホームページで、番組のニュース項目と「みよし散歩道」の動画配信を行っています。

ホームページ

●コミュニティFM　ラジオ・ラブィート【78.6MHz】

みよしモーニングニュース 月曜日～金曜日放送（8:00～8:09）
みよしイブニングニュース 月曜日～金曜日放送（18:00～18:09）
市長ホットライン 4月1日（月）8:00～、18:00～
みよしコミュニティニュース 毎週土曜日生放送（15:50～16:00）
問い合わせ 広報情報課 ☎(32)8357 FAX(76)5021

マチイロ 「広報みよし」がもっと身近になるアプリ　App Store からダウンロード　Google Play で手に入れよう　マチイロ

【みよし市ホームページ】
Hot Line 広報みよし 平成31年3月15日号 No.1184
発行・みよし市／編集・広報情報課　電話0561(32)2111(代)
〒470-0295 愛知県みよし市三好町小坂50番地
ホームページ 🖹http://www.city.aichi-miyoshi.lg.jp/
声の広報のご要望は、広報情報課へご連絡ください。
R70 古紙配合率70%再生紙を使用
VEGETABLE OIL INK 環境に優しい植物油インキを使用

市が主催する催し、講座などへの参加にあたって、障がいを理由とする配慮が必要な人は、開催日7日前までにお申し出ください。

お知らせは裏表紙から

案　内

在宅心身障がい者扶助費

福祉課　☎(32)8010　FAX(34)3388

申請の手続きをお願いします。

対象 次の全てに該当する人

①身体障がい者手帳、精神障がい者保健福祉手帳、療育手帳のいずれかを所持

②1年以上みよし市に住所を有する

③施設(第1種社会福祉事業による施設、特別養護老人ホーム、軽費老人ホーム、障がい者施設など)に入所していない

④前年中の総所得が120万円以下(同居の扶養親族1人につき19万円を加算)

手当 身体1・2級・療育A判定・精神1級…4,500円、身体3級・療育B判定・精神2級…4,000円、身体4～6級・療育C判定・精神3級…2,500円(月額)

※申請日の翌月分から支給を開始します。

平成31年度固定資産税に係る土地・家屋価格等縦覧帳簿の縦覧

税務課　☎(32)8019　FAX(32)2585

固定資産課税台帳に登録されている自分の土地や家屋の価格を他の土地や家屋の価格と比較して、適正かどうかを確認できます。

期間 4月1日(月)～5月7日(火)

場所 市役所2階税務課

内容 土地…所在、地番、地目、地積、価格、家屋…所在、地番、家屋番号、種類、構造、床面積、価格、建築年

※非課税の物件を除きます。

対象 ①固定資産税の納税者、②納税者と同一世帯に属する親族や納税管理人、③固定資産税の納税者の縦覧に関する代理人

※土地・家屋それぞれの固定資産税課税標準額の合計が免税点(土地30万円、家屋20万円)未満の人は縦覧できません。

費用 無料

持物 運転免許証など、縦覧者本人の氏名、住所および生年月日が確認できるものと、②は納税通知書または課税明細書、③は納税者からの委任状

グリーン・クリーンふじの丘へのびんと缶の搬入

環境課　☎(32)8018　FAX(76)5103

4月1日(月)からグリーン・クリーンふじの丘へびん、缶の持ち込みができなくなりますので、ご注意ください。皆さんのご理解とご協力をお願いします。施設に搬入できる物、できない物については、グリーン・クリーンふじの丘(☎0565(75)2101)へお問い合わせください。

豊田警察署からのお知らせ　☎0565(35)0110

侵入盗・自動車関連窃盗に注意しましょう

豊田警察署管内では「住宅対象の侵入盗」や「自動車関連窃盗」が多発しています。外出する際は必ず「施錠する」、「窓に補助錠を設置する」などの防犯対策をすることが被害防止になります。自動車も「車内に荷物を置かない」、「バッテリー以外の電源を利用した防犯アラームなどを活用する」など、盗難防止対策をしてください。

有料広告　問い合わせ＝広情報課 ☎(32)8357 FAX(76)5021

ひまわりネットワーク 番組のご案内

ひまわりくん

ひまわり 11/ 地デジ 11ch

『 生中継　第 28 回ひまわり少年サッカー大会 』

ひまわりエリア内外から 32 チームが参加する少年サッカー大会。
激戦を勝ち抜いた決勝戦の模様を生中継でお届けします。
子どもたちの熱いプレーをお見逃しなく！

初回放送日：【ひまわり 11 (地デジ11ch)】3 月 31 日 (日) 後 1:45 ～

＊再放送日程はひまわりネットワークのチャンネルガイド誌、または電子番組表 (EPG) でご確認ください。

ラジオ・ラブィートからのお知らせ

徘徊高齢者等早期発見の取組情報を発信します

ラジオ・ラブィートは、
みよし市役所と連携して
徘徊高齢者等の早期発見の
取組に関する協定を締結。
ラジオを通じて情報発信を行い
早期発見に努めます。

【広報みよしからのお願い】
みよし市の公共施設へお越しの際や、公共施設内の担当部署へ申し込み、問い合わせなどをする場合は、21ページ記載の「公共施設の連絡先」で開館日時をご確認ください（採用に関わる申し込みや、申し込み時間が開館時間と異なる場合などは、お知らせ内に記載します）。

4・5月の市税などの納付期限（口座振替日）

納税課 ☎(32)8051 FAX(76)5103

期限 下表のとおり

区分	納付期限
固定資産税・都市計画税	5月7日（1期・全期前納）
軽自動車税	5月31日（全期）
し尿汲取り手数料	4月15日（上期）

看護師修学資金

市民病院 管理課
☎(33)3300 FAX(33)3308
ホームページ

みよし市民病院の看護師を目指す学生に修学資金を貸与します。勤務年数に応じて、返還が免除されます。

金額 月額50,000円
人数 4人
選考 書類審査、適正検査、面接試験
申込 提出書類（ホームページを参照）をそろえて、市民病院管理課へ直接

国民年金の学生納付特例制度

保険年金課 ☎(32)8016 FAX(34)3388

学生本人が保険料を納付することが経済的に困難な場合、申請により承認されると、在学中の保険料の納付が猶予されます。なお、過去期間は申請月から2年1カ月前までさかのぼって申請できます。

対象 大学（大学院）、短期大学、高等学校、高等専門学校、専修学校および各種学校などに在学する20歳以上の学生で、本人の前年の所得が基準（118万円＋扶養親族などの数×38万円）以下の人
※対象外の学校もあります。
申込 平成31年度分の申請は4月1日（月）以降に、年金手帳、学生証、認め印を持参して保険年金課へ直接
※マイナンバーにより申請を行う際は、本人が個人番号を確認できる書類および本人確認書類を掲示してください。
※前年度に学生納付特例が認められた人で、引き続き在学予定の場合は、日本年金機構から郵送される手続き書類に必要事項を記入し返送してください。

中央図書館 図書紹介

中央図書館 サンライブ内（子ども読書活動推進員）
☎(34)3111 FAX(34)3114
ホームページ
ホームページで新着図書が検索できます。

『あるけ！ねがいをこめて 子どもたちの権利のためにたたかった女性マザー・ジョーンズ』
モニカ・カリング／文
フェリシタ・サラ／絵
西田佳子／訳
フレーベル館
請求記号：E/サラ

子どもの権利を守るための「子どもの権利条約」という条約があります。この条約ができる元になったともいえる、アメリカ人の女性メアリ・ジョーンズが児童労働をやめさせるために起こしたデモ行進のことが書かれている絵本です。

『世界人権宣言の絵本 みんなたいせつ』
東菜奈／構成・訳
渋谷敦志／写真
岩崎書店
請求記号：E/シフ

私たちは、みな平和で幸せな生活がしたいと思っています。そのために世界の誰もが尊い存在であると認めることを宣言した「世界人権宣言」が、子どもにもわかりやすい言葉で書かれています。世界の子どもたちの表情を映した写真が心に残ります。

有料広告　問い合わせ＝広情報課 ☎(32)8357 FAX(76)5021

有限会社近藤商会

LPガス
給湯器
水まわりのリフォーム
（キッチン・洗面・お風呂）
☎(0561)32-1151
みよし市三好町湯ノ前98-3

三好ヶ丘整形外科
★祝日の午前診療あり ★メグリア三好店より西へ500m

受付時間	月	火	水	木	金	土	祝
AM8:35～12:00	○	○	○	○	○	○	○
PM3:35～7:15	○	○	○	／	○	／	／

★ネット予約できます 三好ヶ丘整形外科 検索
0561-33-0111／（お問い合わせ・ご予約）
0561-41-8033（リハビリ直通）

お知らせは裏表紙から

案内

国民年金の産前産後免除制度

保険年金課
☎(32)8016 FAX(34)3388
ホームページ

出産日が平成31年2月1日以降の皆さんへ

4月から出産前後の一定期間の国民年金保険料が免除される制度が始まります。対象の皆さんは忘れずに手続きをお願いします。

対象 国民年金第1号被保険者で出産日が平成31年2月1日以降

※出産予定日の6カ月前から受け付けます。国民年金に任意加入している被保険者は、他の保険料免除や納付猶予と同様、産前産後免除に該当しません。

期間 出産予定日(免除の届け出前に出産した場合は出産日)の属する月の前月(多胎妊娠の場合は3カ月前)～出産予定月の翌々月

※出産とは、妊娠4カ月以上の出産のことで、死産、流産、早産を含みます。

持物 出産前…母子健康手帳など、出産後…出生届受理証明書などの親子関係を明らかにする書類

申込 4月1日(月)以降に、上記の持ち物、年金手帳、認め印を持参して保険年金課、または日本年金機構へ直接

※詳しくは、日本年金機構のホームページをご確認ください。
ホームページ

募集

登録統計調査員

企画政策課
☎(32)8005 FAX(76)5021
ホームページ

国が行う各種統計調査の業務に従事していただける、登録統計調査員を募集します。

期間 2カ月程度(調査の種類によって異なる)の間で都合の良い時間

内容 調査員説明会への出席、調査対象世帯や事業所への調査票の配布・回収、調査書類の点検・提出など

※平成31年度は、工業統計調査、経済センサス－基礎調査、全国家計構造調査、農林業センサスなどを実施する予定です。

対象 次の全てに該当する人

①責任を持って調査を遂行できる

②調査で知り得たことなど、秘密の保護を順守できる

③税務、警察または選挙事務に従事していない

④応募時に満20歳以上で健康

報酬 統計調査ごとに定められた額(おおむね2～6万円程度)

申込 登録統計調査員登録申請書(企画政策課で配布、またはホームページからダウンロード可)に必要事項を記入し、企画政策課へ直接

市民病院職員

市民病院 管理課
☎(33)3300 FAX(33)3308
ホームページ

【平成31年度採用臨時的非常勤職員】

職種 臨床検査技師

対象 臨床検査技師の資格を有する人

人数 若干名

選考 書類審査、面接試験

申込 提出書類(ホームページを参照)をそろえて、市民病院管理課へ直接

ぶらり・みよし軽トラ☆マルシェ参加登録希望者

緑と花のセンター
☎(34)6111 FAX(34)6161

軽トラック市で野菜や雑貨などを販売しませんか。

対象 軽トラックまたは軽ワゴン車で農産物や加工品・雑貨など手作り品を対面販売できる団体または個人

申込 4月2日(火)～11月15日(金)に印鑑を持参して緑と花のセンターへ直接

【平成31年度ぶらり・みよし軽トラ☆マルシェの開催日】

5月11日(土)、6月8日(土)、7月13日(土)、8月10日(土)、9月8日(日)、10月13日(日)、11月16日(土)、12月14日(土)

ウォーキング協会会員

ウォーキング協会 スポーツ課内
☎(32)8027 FAX(34)6030

ウォーキングを通して、健康づくり、仲間づくりをしましょう。

対象 市内在住・在勤・在学

費用 年会費500円

申込 3月22日(金)～24日(日)の9:30～15:00に総合体育館ロビーのウォーキング協会受付へ直接

学校安全ボランティア（スクールガード）

学校教育課　☎(32)8026　FAX(34)4379

市では、子どもたちが事件や事故に巻き込まれることなく、安心して過ごすことができる学校づくりを目指して地域と連携した学校の安全管理体制の整備を図っています。そこで、各小学校の安全対策活動に協力していただける学校安全ボランティアを募集します。皆さんのご協力をお願いします。

期間 4月～2020年3月（活動できる日）

内容 登下校時のパトロール、各ポイントや軒先での声掛け活動、地域や学校での安全教室への協力など

申込 4月1日（月）以降に申込用紙（学校教育課、各小学校で配布）に必要事項を記入し、各小学校へ直接

問合 中部小学校（☎(32)1044）
北部小学校（☎(36)1047）
南部小学校（☎(32)1062）
天王小学校（☎(32)2383）
三吉小学校（☎(34)3888）
三好丘小学校（☎(36)3220）
緑丘小学校（☎(36)8800）
黒笹小学校（☎(36)1928）

平成31年度生涯学習センタークラブの登録

生涯学習推進課　サンライブ内
☎(34)3111　FAX(34)3114

登録は一年度ごとです。登録した団体には活動に対する支援として、生涯学習センターの先行予約を受け付けます。

対象 次の全てに該当する団体
①教養の向上、健康の増進、文化振興、ボランティアなど、社会福祉の増進を目的に活動を行っている
②おおむね10人以上で構成される
③メンバーの8割以上が市内在住・在勤

申込 4月14日（日）までに登録用紙（生涯学習推進課で配布）に必要事項を記入し、生涯学習推進課へ直接

※期限以降も随時受け付けます。

グラウンド・ゴルフ協会会員

グラウンド・ゴルフ協会事務局長
大桑隆司（おおくわたかし）さん　☎・FAX(34)2855

年齢、性別関係なく、仲良く楽しくできるグラウンド・ゴルフを一緒に楽しみませんか。希望者には用具を貸し出します。

対象 市内在住で小学4年生以上

費用 年会費1,000円（初回入会時は、バッジ代500円が別途必要）

申込 行政区、住所、氏名、生年月日、電話番号、協会入会希望と記入し、協会事務局へはがき（〒470-0214 明知町二本木8-3 大桑方 グラウンド・ゴルフ協会事務局宛）、またはファクス

※会費の納入方法については、後日連絡します。

国民健康保険運営協議会委員

保険年金課　☎(32)8011　FAX(34)3388

任期 6月1日～2022年5月31日

内容 みよし市国民健康保険の運営に関する事項の検討および審議

対象 次の全てに該当する人
①市内在住で満18歳以上（市の別の審議会の委員、国家公務員、地方公務員および市議会議員、過去に国民健康保険運営協議会の委員に選任された人を除く）
②平日の昼間に開催する会議に出席できる（年3回程度）
③国民健康保険被保険者

定員 4人

報酬 会議1回につき7,000円

選考 申込書、レポートによる

申込 4月12日（金）までに、申込書（様式自由に住所、氏名、電話番号、職業、生年月日を記入）、レポート（1,000字程度、テーマ「国民健康保険に関すること」）を保険年金課へ郵送（〒470-0295 住所不要）、または直接

みよしいきもの調査隊隊員

環境課　☎(32)8018　FAX(76)5103
✉kankyo@city.aichi-miyoshi.lg.jp

身近な自然を一緒に回り、植物や鳥などの生き物を観察しながら、親子で自然との触れ合いを楽しみませんか。皆さんの申し込みをお待ちしています。

内容 年3回程度の自然観察会参加といきもの調査

※第1回目の観察会は、5月中旬に開催する予定です。

対象 市内在住の小学生とその保護者、またはグループ

申込 4月12日（金）までに住所、参加者全員の氏名（ふりがな）、年齢・学年、電話番号を明らかにして、環境課へファクス、メール、または直接

お知らせは裏表紙から

講座・教室

外国人のための日本語教室

協働推進課 ☎(32)8025 FAX(76)5702

一緒に日本語を勉強しませんか。皆さんの参加をお待ちしています。

日時 次のとおり

●水曜教室…4月10日～9月18日の毎週水曜日(5月1日(祝)、7月24日～8月28日を除く)10:00～11:30

●土曜教室…4月6日～9月28日の毎週土曜日(5月4日(祝)、6月8日、7月20日～8月31日を除く)10:00～11:30

場所 市民活動センター1階多文化共生センター

対象 日本語を勉強したい市内在住・在勤・在学の16歳以上の外国人

費用 無料(テキスト代が別途必要)

申込 不要。開催日に会場へ直接

児童文学を読む

中央図書館 サンライブ内
☎(34)3111 FAX(34)3114

図書館の「こどもの本の勉強室」に本のソムリエをお招きします。皆さんのお越しをお待ちしています。

日時 3月22日(金)10:00～11:30

場所 サンライブ3階会議室

内容 近年出版された絵本、児童書からお勧めしたい本や児童文学の楽しみ方などの紹介

講師 ブックギャラリー「トムの庭」店主の月岡弘実(つきおかひろみ)さん

定員 先着で30人

費用 無料

申込 不要。当日9:20～9:55に会場へ直接

アウトドアソフトテニス教室

ソフトテニス連盟 深津弘樹(ふかつひろき)さん
☎090(8339)6029

お気軽にご参加ください。

日時 4月2日～10月29日の毎週火曜日 19:00～21:00

場所 三好公園テニスコート

対象 市内在住・在勤・在学

費用 1回100円

申込 不要。会場へ直接

前期スポーツ教室

スポーツ課
総合体育館内
☎(32)8027
FAX(34)6030
ホームページ

場所 総合体育館

対象 市内在住・在学・在園の子どもとその親

申込 4月5日(金)まで(必着)に次のいずれか

●あいち電子申請・届出システムで必要事項を入力
電子申請・届出

●申込用紙(スポーツ課、市役所2階教育委員会、サンネットで配布、またはホームページからダウンロード可)に必要事項を記入し、スポーツ課へ郵送(〒470-0224 三好町池ノ原1)、ファクス、直接、または市役所2階教育委員会、サンネットへ直接

教室名	日時	内容	対象	定員	費用
幼児の親子体操教室	5月8日～7月10日の毎週水曜日10:00～11:30	親子で一緒にできる軽運動、親のストレッチ運動	平成27年4月2日～平成29年4月1日生まれの幼児とその親	45組90人	1組3,900円
幼児体育教室	5月8日～7月17日の水曜日(6月5日を除く) ①15:00～15:45 ②16:00～16:45	ボール・とび箱・マット・鉄棒を使った運動	①4歳児(平成26年4月2日～平成27年4月1日生まれ) ②5歳児(平成25年4月2日～平成26年4月1日生まれ)	①65人 ②65人	3,150円
スタンツ教室	5月11日～8月24日の土曜日(5月18日、6月22日、7月6日・13日・27日、8月3日を除く)13:30～15:00	とび箱・マットなどを使った運動	小学1～3年生	40人	1,950円

※応募者多数の場合、初参加者を優先して抽選を行います。なお、開催日を変更する場合があります。

伝言板

「伝言板」は、市内で活動するサークルやグループの皆さんの会員募集や催しなどを案内するコーナーです。問い合わせは、各団体の代表者に直接ご連絡ください。

●三好ネコの会「ネコの譲渡会」

日時 4月6日(土)10:00～15:00
場所 カリヨンハウスイベント広場
内容 三好ネコの会のPR、猫の里親探し
※当日、ネコの持ち込みは受け付けていません。
対象 県内在住で、家族の一員として最後まで飼うことができる人
申込 不要。会場へ直接
問合 三好ネコの会代表の銅城(どうき)みえこさんへ電話(☎090(7618)1659)

スポーツ推進委員の活動を紹介します

スポーツ推進委員は、市から委嘱を受けて、市民の皆さんのスポーツを通した健康づくりのお手伝いや生涯スポーツを普及し、スポーツに親しむ環境づくりなどを行っています。スポーツの実技指導やスポーツに関する行事への協力など、お気軽にご相談ください。

スポーツ推進委員会
総合体育館内
☎(32)8027
FAX(34)6030

●第66回東海四県スポーツ推進委員研究会大会

2月1日、2日に第66回東海四県スポーツ推進委員研究会大会に参加しました。研究発表で印象的だったのが、豊山町が高齢者向けのイベントを企画していることでした。高齢者を対象とした健康づくりのニーズは、今後高まっていくと思われます。絶えず変化する時代のニーズに対して、敏感に反応し続けたいと強く感じました。

●実技研修会

2月9日、実技研修会でソフトバレーボールを行いました。これは日本バレーボール協会が多くの人が楽しめるようにと考案した4人制のバレーボールで、やわらかいボールを使用するものです。スポーツ推進委員は、市民に楽しんでもらえるスポーツを考え実践するため、日頃から研修会を行っています。

歴史体感！ 石川家住宅 4月のイベント

石川家住宅 ☎・FAX(32)3711

内容 下表のとおり　費用 無料
申込 ①～③、⑤、⑥は3月17日～4月3日の水・木・土・日曜日の9:00～16:00に石川家住宅へ電話、または直接。④、⑦は申込不要、会場へ直接
※定員に達していない場合は当日も受け付けます。

▲ブックカバー

番号	イベント名	日時	場所	内容	対象・定員	備考
①	ブックカバーを作ろう	4月6日(土)9:30～11:00	東蔵	布で文庫本のブックカバーを作る	―	―
②	つまみ細工を作ろう	4月6日(土)13:00～16:00	東蔵	布でブローチを作る	―	特別講師
③	琴を奏でてみよう	4月7日(日)9:30～10:30	座敷	琴の演奏を体験する(見学可)	―	特別講師
④	お蔵の中で唱歌を歌おう	4月7日(日)10:00～11:30 4月7日(日)13:30～15:00	東蔵	昔の音楽の授業でよく歌われた唱歌を中心に歌う ※歌唱指導はありません。	―	―
⑤	竹を使って、スライドホイッスルを作ろう	4月13日(土)9:30～11:30	東蔵	棒を動かすと音の変わる楽器を作る	先着で5組(小学生以上)	特別講師
⑥	紙ねんどで和菓子を作ろう	4月13日(土)13:30～15:00	東蔵	和菓子を紙粘土で作る	先着で5人	―
⑦	お蔵の中で懐メロを歌おう	4月14日(日)10:00～11:30 4月14日(日)13:30～15:00	東蔵	昔懐かしい流行歌を中心に歌う ※歌唱指導はありません。	―	―

※広報みよし「お知らせ版」などの中から、外国人の皆さんにもお知らせしたい情報を選び翻訳(ポルトガル語・英語)しています。

＊市内の外国人登録者数/市全体人口に占める割合: 2,160人/3.5%(平成31年3月1日現在)

ポルトガル語通訳による外国人相談
Acompanhado por intérprete de Português
市民課 Departamento de cidadania
☎(32)8012 FAX(32)8048
Data e hora=Todas as terças e sextas-feiras,13:00～16:00(admissão até 15:30)
Local=Dep.da cidadania, no 1° andar da prefeitura
Requisição=Desnecessário

Novas Informações (Português) News & Information (English)

外国語情報ひろば

外国人のための日本語教室

(日本語の記事は23ページ参照)

Aulas de Japonês para estrangeiros

Setor de desenvolvimento e cooperativo (Kyoudou Suishin-ka)
☎(32)8025 FAX(76)5702

Data=Segue abaixo
●Aulas de quartas-feiras…A partir do dia 10 de abril ao dia 18 de setembro, todas as quartas-feiras, (exceto dias: 1/maio (feriado), 24/julho ao dia 28/agosto), Das 10:00 às 11:30.
●Aulas des sábados…A partir do dia 6 de abril ao dia 28 de setembro, todos os sábados, (exceto dias: 4/maio (feriado), 8/junho e do dia 20/julho ao dia 31/agosto), Das 10:00 às 11:30.
Local=Centro cultural do 1° andar no Centro das atividades comunitárias (Shimin Katsudou Center)
Sujeitos=Qualquer estrangeiro residente, trabalhador, ou estudante da cidade de Miyoshi, a cima de 16 anos
Custos=Livro
Requerimento=Desnecessário. Direcione-se diretamente ao local nos dias das aulas

Japanese language class for foreigners

Cooperation Promotion Division (Kyoudou Suishin-ka)
☎(32)8025 FAX(76)5702

Date/Time=As follows
●Wednesday Class=Every Wednesday from April 10 to September 18 from 10:00 to 11:30 (excluding the May 1 and the period from July 24 to August 28).
●Saturday Class=Every Saturday from April 6 to September 28 from 10:00 to 11:30 (excluding the May 4, June 8, and the period from July 20 to August 31)
Venue=Citizen Activity Center 1st Floor Multicultural Coexistence Center(Shimin Katsudou Center)
Eligibility=Foreigners over 16 years old that living, working, or studying in Miyoshi city, and want to study Japanese language
Fees=Fee for text book
Application=Unnecessary. Please come directly to the venue on the opening day

公共施設の連絡先

施設名	4月の休館日	電話番号
みよし市役所(8:30～17:15)	土・日・祝	☎(32)2111
カリヨンハウス	月(祝日を除く)	
サンネット(10:00～19:00)		☎(33)4150
にぎわいプラザ(9:00～21:00)		☎(36)2411
子育てふれあい広場(9:00～17:00)		☎(36)1181
ビジターセンター(9:00～17:00)(注)		☎(34)6000
(注)電話番号は観光協会のものです。		
サンアート(9:00～21:00)	月(祝日を除く)	☎(32)2000
サンライブ(9:00～21:00)	月(祝日を除く)	☎(34)3111
中央図書館	月(祝日を除く)、25日	☎(34)3311
(サンライブ内、9:00～19:00)		
※サンライブ、中央図書館の開館時間は日曜日のみ9:00～18:00です。		
歴史民俗資料館(9:00～16:30)	月(祝日を除く)	☎(34)5000
石川家住宅(9:00～16:30)	月・火・金	☎(32)3711
明越会館(受付9:00～17:00)	月	☎(34)3370
福祉センター(8:30～17:15)	土・日・祝	☎(34)1588
市民活動センター(8:30～17:15)	日・祝	☎(33)3441
※市民活動センターの開館時間は土曜日のみ9:00～17:00です。		
学びの森(9:00～17:00)	土・日・祝	☎(33)5010
みよし市民病院(8:30～16:00)	土・日・祝	☎(33)3300
保健センター(8:30～17:15)	土・日・祝	☎(34)5311

施設名	4月の休館日	電話番号
子育て総合支援センター(9:00～17:00)	日・月	☎(34)0500
なかよし地区子育て支援センター		☎(34)1250
ファミリー・サポート・センター事務局		☎(34)2228
きたよし地区子育て支援センター(9:00～17:00)	土・日・祝	☎(34)4660
みなよし地区子育て支援センター(9:00～17:00)	土・日・祝	☎(34)1867
三好丘地区子育て支援センター(9:00～17:00)	土・日・祝	☎(36)0785
黒笹地区子育て支援センター(9:00～17:00)	土・日・祝	☎(36)5722
学校給食センター(8:30～17:15)	土・日・祝	☎(32)0100
生きがいセンター(8:30～17:15)	土・日・祝	☎(34)1988
緑と花のセンター(9:00～17:00)	月	☎(34)6111
総合体育館	月	☎(34)3131
(火曜日～土曜日9:00～21:00、日曜日9:00～17:00)		
三好池カヌーセンター	月	☎(32)8558
(火曜日～土曜日9:00～19:00、日曜日9:00～18:00)		
きたよし地区公園管理事務所	月	☎(36)8625
(受付9:00～17:00)		
ジョブサポートみよし	土・日・祝	☎(33)1860
(受付9:00～17:00)		
くらし・はたらく相談センター	土・日・祝	
くらし相談(受付9:00～17:00)		☎(33)5020
はたらく相談(受付9:00～17:00)		☎(33)5070

◆各施設のゴールデンウィークの休館日は広報みよし4月15日号でお知らせします。

生涯学習 春夏講座

生涯学習推進課(サンライブ2階総合案内)
☎(34)3111 FAX(34)3114

生涯学習推進課では「春夏」「秋冬」「新春」の年3期に分けて、さまざまな内容の講座を開催しています。今回は5月から開催する「春夏講座」の受講生を募集します。平日夜間や土曜日にも講座を開催しますので、余暇を活用して楽しく学びましょう。

内容 20～16ページの表のとおり。詳しくは、春夏講座案内(生涯学習推進課、サンライブ中央図書館、市役所1階情報プラザ、サンネット、サンアートに設置)、またはホームページで

対象 どなたでも可(原則、義務教育修了者。市内在住・在学・在勤を優先)

期限 4月2日(火)到着分まで

申込 申込書(生涯学習推進課、サンネットで配布、またはホームページからダウンロード可)に必要事項を記入し、次のいずれかの方法

●パソコン、スマートフォン…ホームページの申し込みフォームから

●窓口へ直接…生涯学習推進課は9:00～21:00。ただし、日曜日は18:00まで。サンネットは10:00～19:00

※いずれの窓口も3月18日(月)・25日(月)、4月1日(月)を除きます。

●ファクス…生涯学習推進課へ

※送信後、未着防止のため、受信確認の電話をお願いします。

●郵送…生涯学習推進課「春夏講座申込」(〒470-0224 三好町湯ノ前114 サンライブ内)へ

他 定員を超えた講座は抽選。受講決定および抽選結果は、4月9日(火)に、申込者全員に郵送で通知

※定員に満たなかった講座は、先着順で4月11日(木)9:30から生涯学習推進課窓口、10:00からは電話でも追加募集を受け付けます。

【託児】

サンライブで火～土曜日の午前、午後(夜間を除く)に開催される講座を受講する場合のみ、託児が利用できます。

※託児は有料で、事前の申し込みが必要です。託児の設定がない講座もあります。

対象 受講時に満1歳以上の未就学児

申込 生涯学習推進課へ直接

ホームページ

春夏講座の申込期限
4月2日(火)

【申し込みの注意】(必ずお読みください)

●複数の講座を申し込む場合は、受講日時が重ならないように注意してください。

●小学生の児童が参加する講座については、児童の安全のため、会場への送迎は保護者が責任を持って行ってください。

●子どもの申し込みは、『小・中学生専用』申込書を使用してください。

●講座番号に(勤)が付いている講座は、抽選になった場合勤労者優先となります。同様に(シ)はシニア優先、(シ・身)はシニア・身体障がい者優先の講座です。優先講座は優先対象者の申し込みが定員に満たない場合、対象外の人も受講できます。

●シニアとは、平成31年5月1日現在で60歳以上の人です。

●申し込みが一定数に満たない講座は中止となります。また、申し込み状況により定員を変更する場合があります。

●教材費は予定価格です。変更になる場合がありますので、あらかじめご了承ください。

●不明な点は、生涯学習推進課へお問い合わせください。

Ⅰ生活創造講座(24講座) ◎会場はサンライブです

番号	講座名(講師)	日時	受講料	教材費	内容
1	【女性限定】家族が健康になるごはん～食事からはじめよう貧血対策! ～(村上真紀子・山田和美)	5月17日金曜日 10:00～12:00	650円	800円	調理実習(牛そぼろ丼、あさりのスープなど)を通して貧血対策にお勧めの栄養素や、その栄養素を効率よく摂取するポイントを学ぶ
2	自家製ドリンクレッスン(兵藤未奈子)	5月14日火曜日 10:00～11:30	650円	1,200円	炭酸で割るとジンジャーエールになる「ジンジャーエールシロップ」、パイナップルを使った「フルーツ酢」を作る
3	【女性限定】ちょっと素敵なごちそうレシピ(兵藤未奈子)	6月27日木曜日 10:00～12:00	650円	1,000円	ちょっとしたおもてなしや、特別な日のための簡単でおしゃれな料理(鶏肉のハーブパン粉焼き、ヴィシソワーズなど)を作る
4	【高校生～30代の女性限定】大人かわいいスイーツ(兵藤未奈子)	6月8日、7月6日の土曜日 10:00～12:00	1,300円	1,600円	作って楽しい、プレゼントにも喜ばれるスイーツ(マンゴーのブラマンジェなど)を作る。最初から完成までグループではなく全て一人で作る
5	勝つためのスポーツ栄養～基礎編～(牛島千春)	5月21日火曜日 10:00～13:00	1,300円	1,000円	スポーツをするための体を作る「スポーツ栄養」について、講義と調理実習から学ぶ。スポーツ栄養講座を受講するなら、まずは基礎編から

お知らせは裏表紙から

Ⅰ生活創造講座（続き）　◎会場はサンライブです

番号	講座名（講師）	日時	受講料	教材費	内容
6	勝つためのスポーツ栄養～コンディショニング編～ （牛島千春）	6月11日火曜日 10:00～13:00	1,300円	1,000円	「スポーツ栄養」について、講義と調理実習から学ぶ。コンディショニング編では、体調管理や夏バテ予防、水分補給について学ぶ。基礎を学んだ人にお勧め
7	秋まで楽しめる初夏の寄せ植え （酒井美鈴）	5月16日木曜日 10:00～11:30	650円	4,500円	初夏から秋まで楽しめる寄せ植えを作る。基本的なガーデニングの知識とともに、暑い夏を越すためのお手入れも学ぶ
8 （勤）	観葉植物のハンギングバスケット （山中里江）	5月30日木曜日 19:00～20:30	650円	3,700円	観葉植物を使って、涼しげなハンギングバスケットを作る。戸外の半日陰向き
9 （勤）	植物の株分け･土壌再生のデモンストレーション （渡辺智恵、山中里江）	5月22日水曜日 19:00～20:30	650円	なし	根株が大きくなり育ちが悪くなってきた植物を株分けし、再び植え戻し再生を促す方法と、株分けの際に出る古い土を再利用するための土壌改良の方法をデモンストレーションする
10	夏を楽しむ日本茶 （中根めぐみ）	6月19日水曜日 13:30～15:00	650円	500円	水分を補給するだけのお茶ではなく、色や香味の違い、効能を学びながら、夏に向けて楽しめる自分に合った日本茶を探す
11	【女性限定】 薬膳入門講座～身体の陰陽バランスを整える～ （太田さきこ）	5月16日、6月13日、 7月11日の木曜日 13:30～15:00	1,950円	1,500円	食材の陰陽･効能を知り、毎日の食事に生かすことによって「イライラ」や「重だるい」をはじめとするさまざまな症状を改善する方法を講義形式で学ぶ。毎回、薬膳茶の試飲もあり
12	【女性限定】 40代50代からの似合う服の選び方と着こなし術 （小島葉子）	5月10日、6月7日、 7月5日の金曜日 13:30～15:00	1,950円	なし	話題の骨格診断とパーソナルカラー診断による似合う服の選び方と、年齢を重ねたからこその体型カバーやおしゃれ術を紹介
13	【女性限定】 帯結び講座～二重太鼓～ （柳瀬美和）	5月17日から毎週金曜日 9:30～11:30(計6回)	3,900円	500円	袋帯で、入学式や結婚式などお祝い事の装いに締める二重太鼓を自分で結ぶ レベル:自分で着物（または浴衣）が着られる人
14	もっと素敵な笑顔になる方法 （柳瀬美和）	6月28日金曜日 10:00～11:30	650円	なし	着付け講師から、着物と関わることによって気付いた日本の文化や美しい所作と言葉が持つ素晴らしい力について聴く
15	言葉の力で、心のエクササイズ （三森啓文）	6月18日から毎週火曜日 10:00～11:30(計3回)	1,950円	100円	家庭や職場などですぐに使える、短く分かりやすいポジティブな言葉で相手のやる気を引き出すコミュニケーション「ペップトーク」を学ぶ
16 （勤）	作品作りのためのデジタル一眼レフ撮影術 （塚本伸爾）	5月8日･15日･29日、 6月5日･12日･26日、 7月3日･10日の水曜日 19:00～20:30	5,200円	1,500円	デジタル一眼レフカメラを使いこなし、記録写真から作品作りへレベルアップする方法を学ぶ。撮影実習あり
17 （勤）	自分の魅力をみつける癒しのアート （敦木愛子）	6月15日土曜日 13:30～15:00	650円	350円	ゆっくり自分の感覚と向き合い、思いのままを描いて表現する。感覚を表現することで、今の自分の魅力を発見していく
18 （注1）	1日で仕上げるかごバッグ （鈴木能封子 他）	5月31日金曜日 10:00～16:15	1,950円	1,500円	これからの季節に大活躍のかごバッグを、1日で仕上げる。基本の編み方、異素材との合わせ方などを習得できる
19 （シ）	【女性限定】 60からのシニアピラティス （犬飼尚代）	5月14日から毎週火曜日 13:30～15:00(計4回)	2,600円	なし	呼吸を十分に行いながら正しい姿勢を作る筋肉を刺激していくピラティス。肩こり、腰痛などの不快症状を整え、適度な運動で免疫力を高めることもできる
20	ガツンと鍛える体幹トレーニング （犬飼尚代）	6月18日から毎週火曜日 13:30～15:00(計4回)	2,600円	なし	ピラティスを基本としたちょっとハードなトレーニングで体幹を鍛える。姿勢を良くしたい人やスポーツのパフォーマンスアップを目指す人にお勧め
21	【女性限定】 心と身体のためのヨガ （水野恵）	5月9日から隔週木曜日 9:30～11:00(計5回)	3,250円	なし	美しい姿勢で立つことができる! を目標に、美しく立つための柔軟性や筋力を養い、自分の意志で自分の身体や心をコントロールできるようにレッスンする
22	【女性限定】 陰陽ヨガでリラックス&リフレッシュ （国立美名子）	5月9日から隔週木曜日 13:30～15:00(計5回)	3,250円	なし	東洋医学の陰陽五行思想をもとにした「陰ヨガ」で身体をリラックスさせ、活動的な「陽ヨガ」で心身を活性化して、すっきりリフレッシュ

※（注1）講座番号18は、講師の作品見本を生涯学習推進課窓口（サンライブ2階）にて展示しています。また、ホームページにも写真を掲載しています。

番号	講座名(講師)	日時	受講料	教材費	内容
23	【女性限定】 女性フォトグラファーが教えるやさしいカメラ教室おためし版 (松成由起子)	7月10日水曜日 13:30～15:00	650円	なし	カメラの基本的な操作を知り、より素敵に写真を撮る方法を学ぶ。デジタル一眼レフでもコンパクトデジカメでも可
24	【小学生限定】 木のうちわにサノフラワーを貼ろう (増田亮子)	7月24日水曜日 10:00～11:30	650円	1,000円	自然素材の花「サノフラワー」。木のうちわに、花の形ではなく素材のままのサノのシートや、葉脈を残した葉っぱなどを自由に切ったり貼ったりして自分だけのうちわを作る。夏休みの宿題にぴったり！

Ⅱ国際理解講座(20講座)　◎会場はサンライブです

番号	講座名(講師)	日時	受講料	教材費	内容(講座で主に使う言語)
25 (シ)	シニアから楽しく始める英語入門 (畑裕子)	6月6日から毎週木曜日 13:30～15:00(計7回)	4,550円	100円	英語を学んでみたいけれど、自信がなくて気後れしてしまう人大歓迎。英語を学ぶ楽しさを第一にした講座(日本語) レベル:入門
26	海外旅行の簡単フレーズ (大門樹久世)	5月21日から毎週火曜日 13:30～15:00(計3回)	1,950円	なし	海外旅行中に使えそうな英語の簡単なフレーズを学ぶ。英語を学ぶのは中学以来という人も大歓迎(日本語) レベル:英検5～3級程度
27 (注2)	【中学生～大人対象】 中高生の楽しむ英語入門 (畑裕子、畑盛正)	6月15日土曜日 13:00～16:15	1,300円	なし	学校で英語を学ぶのとは違うアプローチで、英語の面白さを見つける。英語に苦手意識を持っている人にお勧め(日本語) レベル:英検4～3級程度
28	文法クリニック ～中学英語総ざらい～ (難波眞弓)	5月9日から毎週木曜日 10:00～11:30(計4回)	2,600円	100円	もう一度英語を学び直したい大人のための、じっくり学べる入門講座(日本語) レベル:英検5～3級程度
29	文法クリニック ～高校英語の重要ポイント～ (難波眞弓)	6月13日から毎週木曜日 10:00～11:30(計4回)	2,600円	100円	高校英文法の重要ポイントとなる項目を中心に学習する。英語の理解を深めたい人にお勧め(日本語) レベル:英検3級(中学卒業)程度
30	【中学生～大人対象】 1Day 文法クリニック ～解決! 英文法のナゾ～ (難波眞弓)	6月8日土曜日 10:00～16:15	1,950円	100円	基本でありながら学校では詳しく聞くことができなかった英文法の疑問を解説し、英語の面白さを発見する(日本語) レベル:英検3級(中学卒業)程度
31	ディッキー先生の初級英会話 (ヤンゾン･ディッキー)	5月10日から毎週金曜日 10:00～11:30(計9回)	5,850円	なし	会話でよく使われるフレーズを基本に、英語で表現する練習をグループワークで楽しみながら行う(英語) レベル:英検3級(中学卒業)程度
32 (勤) (注3)	【中学生～大人対象】 TOEIC(トーイック)®対策･春夏集中講座 ～目標600点～ (難波眞弓)	7月13日土曜日 10:00～16:15	1,950円	なし	600点を目指す人が得点源としやすいパートを中心に、公式問題集を使って講師が分かりやすく解説する(日本語) レベル:英検準2級(高校2年)程度
33	ネイティブ講師とトーキング (スーザン･シルバー)	5月14日から毎週火曜日 10:00～11:30(計9回)	5,850円	100円	身近な話題から最新のニュースまでを題材に、グループワークで楽しみながら、自分の考えを述べる練習をする(英語) レベル:英検2級程度
34 (勤)	カレン先生の1日英語漬け (宮代カレン)	5月25日、6月22日、 7月20日の土曜日 10:00～16:15	5,850円	100円	講師から適切な発音や表現方法を学ぶことができる環境の中で、英語でのコミュニケーション能力の向上を目指す(英語) レベル:英検2級程度
35	中国語旅行会話～華北･東北を歩く～ (藤森猛)	5月10日から毎週金曜日 10:00～11:30(計10回)	6,500円	100円	華北･東北への旅行をイメージして、世界遺産を含む観光地や土産情報を交えながら、中国語の初歩の旅行会話を楽しく学ぶ(日本語) レベル:入門
36 (勤)	続･はじめての中国語 (彭迪(ほう･てき))	5月10日から毎週金曜日 19:00～20:30(計10回)	6,500円	980円	中国語を習ったことがある人向けの入門講座。発音や文法の基礎をネイティブ講師から学ぶ。「はじめての中国語」の続きだが、未受講の人も大歓迎(日本語) レベル:入門
37	ゼロから始める韓国語 (金廷修(きむ･じょんすう))	5月7日から毎週火曜日 14:30～16:00(計10回)	6,500円	1,296円	初めて韓国語を学ぶ人対象。講師経験豊かなネイティブ講師から、発音をはじめ基礎から丁寧に学ぶ(日本語) レベル:入門
38	はじめてのスペイン語 (ロサリオ･ロンセロス)	5月9日から毎週木曜日 9:30～11:00(計10回)	6,500円	200円	スペイン語の簡単なあいさつや基本的な表現を、ネイティブ講師から楽しく学ぶ(日本語) レベル:入門

※(注2)講座番号27は、中学･高校生優先講座です。
※(注3)TOEIC®はエデュケーショナル･テスティング･サービス(ETS)の登録商標です。この印刷物はETSの検討を受け、またその承認を得たものではありません。

お知らせは裏表紙から

Ⅱ国際理解講座（続き）　◎会場はサンライブです

番号	講座名（講師）	日時	受講料	教材費	内容（講座で主に使う言語）
39	味わい学ぶモロッコ料理と食文化 （エットハミ ムーレイ アメド、エットハミ ナホ）	6月5日水曜日 10:00～13:00	650円	1,000円	タジン、サラダモロカン、ミントティーなど本場モロッコ料理を作り、食文化と暮らしを学ぶ
40 （シ）	シニアから楽しく始める英語入門おためし版 （畑裕子）	5月9日木曜日 13:30～15:00	650円	なし	英語を学んでみたいが、自信がなくて気後れしてしまう人大歓迎。英語を学ぶ楽しさを第一にした講座（日本語）レベル：入門
41	ディッキー先生の初級英会話おためし版 （ヤンゾン・ディッキー）	7月12日金曜日 10:00～11:30	650円	なし	会話でよく使われるフレーズを基本に、英語で表現する練習をグループワークで楽しみながら行う（英語）レベル：英検3級（中学卒業）程度
42	スーザン先生の中級英会話おためし版 （スーザン・シルバー）	7月23日火曜日 10:00～11:30	650円	なし	身近な話題から最新のニュースまでを題材に、グループワークで楽しみながら、自分の考えを述べる練習をする（英語）レベル：英検2級程度
43	カレン先生の上級英会話おためし版 （宮代カレン）	7月18日木曜日 10:00～11:30	650円	なし	自信を持って自分の考えを述べることができるように、陥りやすい欠点に注意しながら会話力の向上を目指す（英語）レベル：英検準1級程度
44	【小学生限定】 Le français pour les enfants（ル フランセ プール レ ザンファン） フランス語であそぼう! （ファビアン・ロティエ　他）	6月1日土曜日 13:00～16:15	1,300円	なし	子ども向けのフランス語講座。遊びの中でフランス語を繰り返し使って学ぶ（日本語とフランス語）

Ⅲ情報・通信講座（23講座）　◎会場はサンライブです

番号	講座名（講師）	日時	受講料	教材費	内容
45 （シ）	パソコンを楽しもう! シニアのためのパソコン講座 （大津都美）	5月17日から毎週金曜日 10:00～11:30（計8回）	6,000円	1,000円	パソコンが初めての人や新しくなって戸惑っている人向けの入門講座。パソコンでどんな事ができるのかを楽しみながら学ぶ。入力練習もするので、文字入力が苦手な人にもお勧め
46 （シ）	★☆☆☆☆ もっと使いたい! シニアのためのパソコン活用講座 （大津都美）	5月14日から毎週火曜日 10:00～11:30（計8回）	6,000円	100円	パソコンが初めてではないが、まだまだ不慣れな人向けの入門講座。パソコンが普段の生活でどのように使えるのか、楽しみながらワード・エクセル・インターネットをもっと使えるようになるよう、ゆっくりと学ぶ
47 （シ・身）	★☆☆☆☆ 何度でも! 繰り返しワード （東谷淳子）	5月14日から毎週火曜日 13:30～15:00（計8回）	6,000円	1,180円	案内文やはがきなどの作成に使われるワープロソフト「ワード」の基本操作をゆっくり楽しく学ぶ。毎回入力の練習も行うので入力が苦手な人も安心
48 （シ）	★★☆☆☆ パソコンで作る旅のしおり～袋とじで小冊子～ （東谷淳子）	6月5日から毎週水曜日 10:00～11:30（計6回）	4,500円	25円	行き先の情報や地図など、今まで習った機能を使いこなして旅のしおりを作る。旅先で撮った写真もA4用紙1枚のアルバムに仕上げる
49 （シ・身）	★★☆☆☆ ゆっくり学ぶエクセル再発見! （東谷淳子）	5月24日から毎週金曜日 13:30～15:00（計8回）	6,000円	なし	エクセルならではの機能を使うことで意外と簡単に作成できることを、例題を用いて学ぶ。計算式は使用しません。「ゆっくり学ぶエクセル」を受講したことのある人にお勧め
50 （勤）	★★☆☆☆ 1日で学ぶエクセル〈基礎編〉 （東谷淳子）	5月25日土曜日 10:00～16:15	2,250円	なし	表・グラフの作成や関数の基本的な使い方など、エクセルの基本操作を1日で集中して学ぶ
51	★☆☆☆☆ サクッと学ぶワード・エクセル （成田綾子）	5月9日から毎週木曜日 （6月27日を除く） 10:00～11:30（計10回）	7,500円	なし	文字入力のできる人対象。ワードとエクセルの基礎をスピーディーに学ぶ。忙しくてじっくり勉強する時間のない人やおさらいにお勧め
52 （勤）	★★☆☆☆ 速習ワード・エクセル〈ビジネス基礎編〉 （廉幸美）	5月14日から毎週火曜日 19:00～20:30（計9回）	6,750円	1,180円	「速習ワード・エクセル〈ビジネス基礎編〉」の第2弾。さまざまな題材を通してビジネスシーンにおけるワードやエクセルの活用を学ぶ。前回とは違う問題を取り上げるので、繰り返し受講すれば実力アップ! もちろん初めての人も大歓迎
53 （シ）	★★☆☆☆ 楽しく使おう! パワーポイント （大津都美）	6月6日から毎週木曜日 10:00～11:30（計6回）	4,500円	1,250円	チラシやアルバム、フォトムービーなどを作りながら、日常でのパワーポイントの使い道を提案する。パワーポイントが初めてでも大丈夫! 写真データの持参が必要

生涯学習 春夏講座

番号	講座名(講師)	日時	受講料	教材費	内容
54 (勤)	★★☆☆☆ 1日で学ぶパワーポイント 〈基礎編〉 (東谷淳子)	5月11日土曜日 10:00～16:15	2,250円	なし	パワーポイントの基本操作、文字や写真、グラフの入ったスライド作成、アニメーションの設定など、効果的なスライド作成の基礎を1日で集中して学ぶ
55 (勤)	★★★☆☆ 1日で学ぶパワーポイント 〈活用編〉 (東谷淳子)	6月22日土曜日 10:00～16:15	2,250円	なし	スライドの作成、効果的なアニメーションの付け方など基本機能のおさらいと、エクセルの表やグラフの利用法、テンプレートを利用した資料作成など、実践的なパワーポイントの活用方法を1日で集中して学ぶ
56 (勤)	★★★★☆ パワーポイントでプレゼンカアップ〈ビジネス活用編〉 (廉幸美)	5月17日から毎週金曜日 19:00～20:30(計8回)	6,000円	なし	パワーポイントを使用して、ビジネスで使えるプレゼンテーションの基本とコツを学ぶ。プレゼンテーションの発表実習あり
57	★★☆☆☆ ファイル整理でパソコン快適 (大津都美)	6月5日から毎週水曜日 10:00～11:30(計3回)	2,250円	40円	作成した文書や保存した写真をすっきり整理するコツを学ぶ。また、整理した後、CDに保存して万が一に備える方法も学ぶ
58	★☆☆☆☆ 大人も楽しいプログラミング (大津都美)	5月8日から毎週水曜日 10:00～11:30(計3回)	2,250円	2,019円	計測制御プログラマー(こども用教材)を使って、温度や光を感知するセンサーやメロディーを流したりするプログラミングにチャレンジする
59 (シ)	★☆☆☆☆ 知れば安心! はじめてさんのインターネット (東谷淳子)	6月6日から毎週木曜日 13:30～15:00(計6回)	4,500円	なし	シニアを対象に、インターネットを安全に活用する知識や楽しむための基本的な機能をゆっくり学ぶ
60	★★☆☆☆ 写真の活用講座 撮りっぱなしを卒業! 写真の取り込みと整理 (大津都美)	5月9日から毎週木曜日 10:00～11:30(計3回)	2,250円	50円	デジタルカメラやスマホなどに保存したままになっているたくさんの写真を、パソコンを利用して楽しめるように、写真の取り込み･整理･保存の仕方を学ぶ
61	★★★☆☆ ゼロから始める動画編集～Microsoft(マイクロソフト) フォト～ (大津都美)	6月8日土曜日 10:00～16:15	2,250円	なし	初心者のための簡単動画編集講座。撮影しっぱなしの動画を、カットしたり、つなぎ合わせたり、字幕を付けたりして1つの作品に仕上げる方法を学ぶ(Windows(ウィンドウズ)10付属の「フォト」使用)
62 (注4)	はじめてのスマホ (東谷淳子、大津都美)	5月8日から毎週水曜日 13:00～14:30(計3回)	1,950円	なし	初心者向け講座。自分のスマートフォンを使用して、基本操作を学ぶ(簡単スマホは対象外)
63 (シ･身) (注4)	みんなでわいわい♪ ゆっくり学ぶスマホ講座 (東谷淳子、大津都美)	6月5日から毎週水曜日 13:00～14:30(計8回)	5,200円	なし	基本的な操作は知っているが、いまひとつ使い方に慣れることができない人を対象に、みんなで楽しみながら、スマートフォンに慣れ親しむ講座(簡単スマホは対象外) ※買ったばかりで基本操作から学びたい人は、「はじめてのスマホ」講座にお申し込みください。
64 (シ) (注5)	タブレット体験講座 (岩本朝美)	5月9日から毎週木曜日 13:30～15:00(計4回)	3,000円	1,080円	タブレットに初めて触れる人を対象に、基本的な操作と日常で役立つ活用法を学ぶ
65 (注4)	知って安心! スマホのセキュリティ講座 (勝野祐子)	5月24日から毎週金曜日 10:00～11:30(計4回)	2,600円	700円 (予定)	スマートフォンでインターネットを利用するときのリスクを知り、対策について具体的に学ぶ。スマートフォンを持参できない人は、要相談
66	【小学3～4年生対象】 プログラミングにチャレンジ! (大津都美)	6月29日土曜日 13:00～16:15	1,500円	なし	簡単に絵でプログラミングができる「Viscuit(ビスケット)」を使って、プログラミングの基本となる考え方を体感し、作る楽しさを体験する
67	【小学5～6年生対象】 パズルを解いてプログラミングを覚えよう! (大津都美)	7月6日土曜日 13:00～16:15	1,500円	なし	ブロックを組み合わせて作るプログラミングを体験する。パズル感覚でミッションをクリアしながらプログラムの仕組みの基礎を学ぶ

※パソコン講座は、教室のパソコンを使用します。OSはWindows10、主な使用ソフトはMicrosoft Office(オフィス)2016です。
※講座名の上にある「★」マークは、レベルの目安です。対象やレベルについては「春夏講座案内」に詳しく掲載しています。必ずご確認の上、お申し込みください。
※(注4)講座番号62･63･65は、自分のスマートフォンが必要です。また、講座中に発生した通信費は、自己負担となります。
※(注5)講座番号64は、教室のタブレットを使用します。ご自分のタブレットでの受講はできません。

4月の相談

- いずれの相談も祝日は実施しませんので、ご注意ください。
- 相談室の番号など、詳しくは市役所1階総合受付モニターでご確認ください。
- 電話番号末尾の(専)は、相談専用の電話番号です。

相談名	日時	場所	予約	問い合わせ
一般住民相談	平日9:00～12:00、13:00～17:00	市役所2階相談室	不要	市民課☎(32)8012 ※各相談(法律相談を除く)の受け付けは、終了時間の30分前までです。
	毎週水曜日10:00～12:00、13:00～17:00	サンネット相談室 カリヨンハウス内		
人権相談、行政相談	10日(水)13:00～16:00	市役所2階相談室	不要	
法律相談	12日(金)13:30～16:30		必要(前日まで)	
司法書士・行政書士・土地家屋調査士合同相談	16日(火)13:00～16:00		不要	
外国人相談	毎週月・火・金曜日13:00～16:00 毎週水・木曜日9:00～12:00、13:00～16:00	市役所1階市民課	不要	
年金相談・請求	10日・24日の水曜日①9:00～、②10:00～、③11:00～、④13:00～、⑤14:00～15:00	市役所1階相談室	必要	保険年金課☎(32)8016
障がい者相談 (就労・介護・虐待など)	平日8:30～17:00	市役所1階ふくしの窓口	必要(前日まで)	ふくしの窓口 ☎(76)5663
高齢者面接相談 (介護・虐待など)	平日8:30～17:00	市役所1階長寿介護課	必要(前日まで)	長寿介護課☎(32)8009
介護・高齢者福祉サービスの相談	平日8:30～17:00	みなよし地区地域包括支援センター(みよし市民病院内)	必要(前日まで)	みなよし地区地域包括支援センター☎(33)3502
		なかよし地区地域包括支援センター(福祉センター内)		なかよし地区地域包括支援センター☎(34)6811
		きたよし地区地域包括支援センター(ケアハウス寿睦苑(じゅぼくえん)内)		きたよし地区地域包括支援センター☎(33)0791
医療相談	平日8:30～17:00	市民病院1階総合受付	不要	市民病院地域連携・医療相談室☎(33)3300
児童虐待・子ども相談	平日8:30～17:00	市役所2階子育て支援課	不要	子育て支援課 ☎(32)0910(専)
母子・父子・寡婦相談	平日9:00～16:30			子育て支援課☎(32)8034
子育て相談	毎週火・金曜日9:00～12:00、13:00～16:00	子育てふれあい広場 子育て総合支援センター内	不要	子育て総合支援センター ☎(34)0500
	毎週火・水曜日13:00～16:00	子育てふれあい広場 カリヨンハウス内	不要	子育てふれあい広場 ☎(36)1181
NPO・協働相談	4日(木)13:30～16:30	市役所3階協働推進課	必要(前日まで)	協働推進課☎(32)8025
消費生活相談	毎週月・水曜日9:00～12:00 毎週木・金曜日13:30～16:30	市役所4階相談室	不要	産業課☎(32)8015
営農相談	10日・24日の水曜日13:00～15:30	緑と花のセンター営農相談室	必要(前日まで)	緑と花のセンター ☎(34)6111
教育に関する相談 (家庭・学校・不登校・特別支援)	毎週月曜日10:00～16:00 毎週木曜日13:00～17:00	学びの森	必要	学びの森☎(33)5010 学校教育課☎(32)8026
	毎週水曜日9:00～15:00 毎週木曜日18:00～20:00	市役所2階学校教育課	必要(前日まで)	
心配ごと相談	5日(金)・22日(月)9:00～12:00	福祉センター2階相談室	予約者優先	社会福祉協議会 ☎(34)1588
こころの電話みよし(小学生～19歳とその家族)	毎週土曜日12:00～16:00	電話のみ	不要	教育行政課 ☎(34)5874(専)
女性の悩みごと相談	毎週月曜日12:00～16:00	電話のみ	面接相談は要予約	協働推進課 ☎(32)9539(専)
くらし相談(生活困窮)	平日9:00～17:00	くらし・はたらく相談センター ふれあい交流館内	必要	☎(33)5020(専)
はたらく相談				☎(33)5070(専)
若者のための職業相談	9日(火)①9:00～、②10:00～、③11:00～ 23日(火)①13:00～、②14:00～、③15:00～	ジョブサポートみよし ふれあい交流館内	必要(前日まで)	ジョブサポートみよし ☎(33)1860(専)
巡回労働相談	9日(火) ①13:00～、 ②14:00～、③15:00～			
栄養・歯科相談	10日(水)9:00～11:30	衣浦東部保健所 (刈谷市大手町(おおてまち)1-12)	必要	☎0566(21)9338
精神科医による相談	16日(火)14:00～16:00		必要	☎0566(21)9337
夜間エイズ検査	15日(月)18:00～19:00		不要	衣浦東部保健所生活環境安全課 ☎0566(21)4797
エイズ・肝炎・梅毒検査	2日・9日・16日の火曜日9:00～11:00		不要	
骨髄バンクドナー登録			必要	
検便・水質検査	2日・9日・16日・23日の火曜日9:00～11:30	衣浦東部保健所みよし駐在(西陣取山90)	水質検査は要予約	衣浦東部保健所 ☎0566(21)9353

ごみ収集の日

●再利用資源回収

問い合わせ＝環境課 ☎(32)8018 FAX(76)5103

回収品目	回収場所	内容
びん、かん、ペットボトル	各地区のびん・かん・ペットボトル専用の収集場所	収集日当日の8:30までに、びん・かん・ペットボトル専用の回収用のコンテナ、袋へ出してください。
新聞、雑誌・雑紙、段ボール、紙パック、古着など	各学校のPTAなどの集団回収	集団回収や店舗での資源回収にご協力ください。 各回収場所での出し方に従って出しましょう。
ペットボトル、乾電池、蛍光管	各行政区の公民館・児童館・集会所	
上記の回収品目と白色トレイ、スプレー缶、プラスチック製容器包装、水銀入り体温計、割りばし、食用油、陶器、使い捨てライター、オートバイ用・自動車用バッテリー、CD・DVDおよびケース、インクカートリッジ、小型家電(グリーンステーション三好西側駐車場のみ)	リサイクルステーションみよし ①メグリア三好店駐車場 ②グリーンステーション三好西側駐車場	【開所時間】10:00～18:00 【閉所日】年末年始(12月29日～翌年1月3日) ※リサイクルステーションの利用は一般家庭が対象です。事業者の持ち込みはご遠慮ください。また、使用済みの小型家電製品の回収場所については、②のみとなりますのでお間違えのないようにお願いします。

●地区の内訳

4月

地区	収集業者
なかよし1…新屋・西一色・福田・平池・三好上の一部(スペクトル三好)	有限会社三好衛生社
なかよし2…東山・好住・上ケ池	
三好上(スペクトル三好を除く)・三好下・中島	
きたよし1…莇生・福谷・黒笹(黒笹町・黒笹1丁目の一部)・根浦・ひばりケ丘・あみだ堂	有限会社吉田商會
きたよし2…三好丘・三好丘旭・三好丘あおば・黒笹の一部(黒笹町・黒笹1丁目の一部を除く)・潮見	
きたよし3…三好丘緑・三好丘桜	
みなよし…明知上・明知下・打越・山伏	有限会社三好環境サービス
高嶺	

●粗大ごみの回収

みよし市粗大ごみ受付センター
0120-344-530(ミヨシ ゴミゼロ)まで
電話予約してください。
9:00～17:00(土・日・祝日と年末年始を除く)

●カレンダーの見方

曜日
日にち
燃やすごみ
金属ごみ
陶磁器・ガラスごみ
びん・かん・ペットボトル

日	月	火	水	木	金	土
	1 三好上、三好下、きたよし2	2 なかよし1、中島、きたよし1・3、みなよし、高嶺 三好上	3 なかよし2 なかよし1、きたよし1・3 きたよし2、みなよし、高嶺	4 三好上、三好下、きたよし2 なかよし2、中島	5 なかよし1、中島、きたよし1・3、みなよし、高嶺 三好下	6 なかよし2
❼	8 三好上、三好下、きたよし2	9 なかよし1、中島、きたよし1・3、みなよし、高嶺 三好上	10 なかよし2 きたよし2、みなよし、高嶺 なかよし1、きたよし1・3	11 三好上、三好下、きたよし2 なかよし2、中島	12 なかよし1、中島、きたよし1・3、みなよし、高嶺 三好下	13 なかよし2
⓮	15 三好上、三好下、きたよし2	16 なかよし1、中島、きたよし1・3、みなよし、高嶺 三好上	17 なかよし2 なかよし1、きたよし1・3 きたよし2、みなよし、高嶺	18 三好上、三好下、きたよし2 なかよし2、中島	19 食育の日 なかよし1、中島、きたよし1・3、みなよし、高嶺 三好下	20 なかよし2
㉑ 家庭の日	22 三好上、三好下、きたよし2	23 なかよし1、中島、きたよし1・3、みなよし、高嶺 三好上	24 なかよし2 きたよし2、みなよし、高嶺 なかよし1、きたよし1・3	25 三好上、三好下、きたよし2 なかよし2、中島	26 なかよし1、中島、きたよし1・3、みなよし、高嶺 三好下	27 なかよし2
㉘	㉙ 昭和の日 三好上、三好下、きたよし2	㉚ 退位の日 なかよし1、中島、きたよし1・3、みなよし、高嶺				

【ゴールデンウィークの粗大ごみについて】
5月3日の粗大ごみの収集は、通常と異なり4月24日が最終受け付けとなりますので、ご注意ください。

編集後記

▼春らしい風と共に、朝夕の気温も暖かく感じるようになりました。先月後半からスギ花粉の飛散により、私も目がかゆくなり、鼻水やクシャミ、鼻づまりとマスクが欠かせない状態です。毎年この症状が始まると、お彼岸の時期になります。今年の春のお彼岸は、3月21日が春分の日、この日を中心にして前後3日間を合わせた7日間です。今年のお彼岸も、ご先祖様供養のためお墓参りをし、健康に過ごせるようお願いして、新年度を迎えたいと思っています。(千)

▼もうすぐ桜の季節。市内の三好公園は県内でも有数の桜の名所です。昨年、三好池桜マラソンの撮影の下見で満開の桜並木の下、三好池周回道路を歩きました。木も老いてきたためか、昔と比べると花が少なくなってきたようですが、三好池の青い湖面との対比は格別な美しさです。桜が咲いたら、ぜひお出掛けください。(陽)

4月の保健ガイド

GUIA DA SAÚDE PÚBLICA

健康推進課 保健センター内
☎(34)5311 FAX(34)5969

検診や教室など、場所の記載がない場合の会場は、保健センターです。保健センター内では、ミルクとお茶以外の飲食は禁止です。他市町村、または海外から転入された人で、ご不明なことがあれば健康推進課へお問い合わせください。

乳幼児▶
CRIANÇAS

健診名など	日時	対象
3･4カ月児健診 Exame Mèdico para bebês de 3〜4 meses	4月9日(火) 受付 12:45〜14:00	事前に健診案内文と問診票を対象者に送付します。 ※指定日で受けられないときは別日を予約できますが、指定日より前に受けることはできません。 ※転入などで届かなかった人はご連絡ください。
	4月23日(火) 受付 12:45〜14:00	
1歳6カ月児健診 Exame Mèdico para crianças de 18 meses	4月11日(木) 受付 12:45〜14:00	
	4月24日(水) 受付 12:45〜14:00	
3歳児健診 Exame Mèdico para crianças de 3 anos	4月3日(水) 受付 12:45〜14:00	
	4月17日(水) 受付 12:45〜14:00	

※番号札(番号シール)を11:30から配布します。番号札を取られた人でも、受け付け開始後、番号を呼ばれたときにいない場合は、順番が後になることがあります。
※当日の持ち物は事前に郵送する健診のお知らせをご覧ください。

妊婦▶
GRAVIDEZ

教室名など	日時	対象
母子健康手帳交付 Entrega da carteira de saúde Materno-Infantil	火･水･木曜日 (閉所日を除く) 受付 9:00〜11:00	妊婦
	持ち物:妊娠届出書 ※手続きには「個人番号(マイナンバー)」と「本人が確認できる書類」が必要です。	
パパママ教室 マタニティコース Aula para futuros mamãe e papai Curso para gestante	4月12日(金) 受付 9:15〜9:30	妊娠16週以降の妊婦およびその夫(妊婦･夫のみでも可)
	持ち物:母子健康手帳、子育てサポートガイド、筆記用具、運動のできる服装 定員40人 予約は4月5日(金)まで	
パパママ教室 子育てコース Aula para futuros mamãe e papai Curso de:como cuidar do bebê	5月17日(金) 受付 9:15〜9:30	妊娠16週以降の妊婦およびその夫(妊婦･夫のみでも可)
	持ち物:母子健康手帳、子育てサポートガイド、筆記用具 定員40人 予約は5月10日(金)まで	
パパママ教室 体験コース Aula para futuros mamãe e papai Exercicios para gestante e como dar banho no bebê	6月15日(土) 受付 9:15〜9:30	妊娠16週以降の妊婦およびその夫(妊婦･夫のみでも可)
	持ち物:母子健康手帳、子育てサポートガイド、筆記用具 定員40人 予約は6月7日(金)まで	

健診名など	日時	対象
すくすく教室 Aula de preven ção sobre a alimentação e	4月10日(水) 受付 9:30〜9:50	生後7カ月ころの子
	定員30人 予約は4月3日(水)まで 内容:身体計測、離乳食の話と試食	
歯科健診 Aula de preven ção odontológica	4月10日(水) 受付 12:30〜13:30	就学前までの子
	定員40人 予約は4月3日(水)まで 持ち物:歯ブラシ･コップ･タオル･母子健康手帳･フッ化物塗布300円(希望される場合のみ)	
むし歯予防教室 Aula de orienta ção de preven ção de cárie	4月15日(月) 受付 9:30〜9:50	平成30年3月生まれの子
	定員20人 予約は4月8日(月)まで 内容:身体計測、発育･発達およびむし歯予防の話、ブラッシング指導	
わんぱく教室 Conselho sobre nutrição da criança	5月7日(火) 受付 9:30〜9:50	平成29年3月･4月生まれの子
	定員20人 予約は4月26日(金)まで 内容:身体計測、生活習慣･食事の話、ブラッシング指導	
さくらんぼ Palestra para mamãe de filhos gameos	5月22日(水) 受付 9:50〜10:00	多胎妊婦、多胎児(未就園児)とその保護者
	予約不要。身体計測、多胎児を育てている母親や妊婦さん同士の交流、相談、情報交換の場所	

※定員を超える場合は抽選を行います。

相談▶
CONSULTA

相談名	日時	備考
月曜育児健康相談 月曜健康相談 Consulta sobre cuidados com a criança Consulta sobre a saúde	4月1日･8日･15日･22日の月曜日 受付 9:00〜11:00	22日は助産師(予約制)が相談に応じます (Temos um(a) interprete de português)
出前育児相談 Consulta sobre cuidados com a criança antes do nascimento	4月16日(火) 受付 9:30〜11:00	カリヨンハウスで保健師･歯科衛生士･管理栄養士･助産師が相談に応じます
母乳育児相談 Consulta sobre cuidados com a criança O leite de mamãe	4月22日(月) 受付 9:00〜11:00 予約受付中	助産師が相談に応じます。予約の際に相談内容についてお聞かせください
発達育児相談 Consulta sobre o desenvolvimento da criança	4月1日(月) 受付 9:00〜11:00 予約受付中	精神発達で心配のある就学前のお子さんの相談に心理相談員が応じます

※母子健康手帳･みよし市発行の健康手帳をお持ちください。

<日本脳炎予防接種の特例について>

▶日本脳炎1期特例対象者＝①平成19年4月1日までに生まれた、20歳未満の人、②平成19年4月2日〜平成21年10月1日に生まれた、9歳以上13歳未満の人

▶日本脳炎2期特例対象者＝平成19年4月1日までに生まれた、13歳以上20歳未満の人

※接種券は健康推進課で発行します。母子健康手帳をご持参ください。

早起きで毎日を元気にスタート！

新しい生活をスタートする人も多いこれからの季節。皆さんは朝、すっきりと起きられますか？　子育て中のお父さんやお母さんの中には、朝、お子さんがなかなか起きられずお悩みの人もいると思います。

ここでは、家族みんなが朝から元気にスタートを切るためのポイントを紹介します。

みよし市健康づくり大使
『キューちゃん』

POINT 1 すっきりと起きる工夫を!

ベッドや布団を朝日が届きやすい場所にして、朝起きたらカーテンを開けて日光や風を取り入れましょう。目覚まし時計を手の届かない場所に置くのもいいですね。子どもを起こすときは、座位や立位にすると目覚めやすくなります。

POINT 2 五感を刺激しよう!

朝の覚醒を促すには、五感への刺激が有効です。洗顔での水(湯)の感触、朝ごはんの匂い、大人なら新聞を読む、子どもならお手伝いや身支度をすることで、すっきりと目が覚めます。

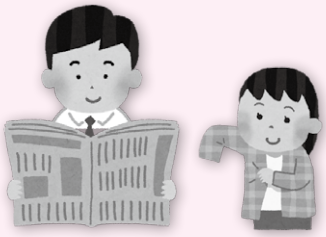

POINT 3 朝ごはんを食べよう!

朝ごはんは、睡眠中に下がった体温を上げ、体を目覚めさせ、1日の活動に必要なエネルギー源となります。特に脳のエネルギー源になるブドウ糖(ごはん、パンなど)を朝食で補給することで、集中力も高まります。

救急医療施設の連絡先

■休日・夜間の救急医療施設　**※電話で確認してからお越しください。**

●**みよし市民病院**(みよし市三好町八和田山15)……☎0561(33)3300

豊田市の医療施設に電話するときは、必ず市外局番(0565)を付けておかけください。なお、表記の時間は受付時間です。

●**豊田地域医療センター**(豊田市西山町3-30-1)……☎0565(34)3000
①**内科・外科**(翌朝8:30まで)
平日…19:00～、土曜日…14:00～(外科は19:00～)
日・祝・年末年始…17:00～
②**歯科**　日・祝・年末年始・お盆のみ…10:00～14:30
③**小児科**　土曜日のみ…19:00～翌朝8:30

●**休日救急内科診療所**(豊田市西山町3-30-1)……☎0565(32)7150
内科・小児科　日・祝・年末年始・8月15日…9:00～11:30、13:00～16:30

●**愛知県救急医療情報センター**……☎0561(82)1133
(上記で救急診療が利用できない場合、医療機関を検索)

■4月の休日救急外科
(昼間当直:受け付けは、9:00～16:30)

7日(日)上郷整形外科・リハビリテーション科(豊田市和会町稲葉28-2)……☎0565(25)0377
14日(日)ひので整形外科(豊田市日之出町2-11-11)……☎0565(36)5511
21日(日)むつおクリニック(豊田市浄水町伊保原173-1)……☎0565(43)3688
28日(日)さくら病院(豊田市豊栄町11-131)……☎0565(28)3691
29日(祝)家田病院(豊田市畝部西町城ヶ堀11-1)……☎0565(21)0500
30日(祝)吉田整形外科病院(豊田市御立町7-100)……☎0565(89)1818