

みよし市
生涯学習情報誌
〈新春〉

令和6(2024)年
1月~3月

目 次

生涯学習関連事業情報

- 1 悠学カレッジ 生活創造講座…………… 3
- 2 悠学カレッジ 国際理解講座…………… 5
- 3 悠学カレッジ 情報・通信講座…………… 6
- 4 スポーツ・健康講座/催し…………… 8
- 5 その他の講座…………… 8
- 6 その他の催し…………… 9

生涯学習活動団体一覧

- 1 生涯学習活動登録団体…………… 1 1
- 2 みよし市文化協会…………… 1 2

現在、みよし市では様々な分野にわたって生涯学習が展開されています。誰もがいつでもどこでも楽しく学び活動する、それが生涯学習です。一人ひとりの生活や生き方を豊かにする、生涯学習を始めてみませんか。

学びあい

教えあい、仲間と学習の喜びを分かち合うことで意欲をもって学習できます

ふれあい

学ぶことの楽しさを感じとり、ともに学習する仲間づくりができます

支えあい

お互いを励ましあいながら学ぶことによって、学習を深めることができます

つながりあい

人と人がつながる環境づくりに努めることにより、人が交流する機会の充実がはかれます



- 掲載されている内容は、令和5(2023)年11月現在の予定です。予定が変更になり中止される場合がありますので、広報みよしやホームページなどで確認し、ご参加ください。
 - 講座、イベントによっては、受講条件や定員等を設けている場合があります。
- お申し込みの際には、問い合わせ先に確認してください。

生涯学習関連事業情報

1 悠学カレッジ 生活創造講座

対象：15歳以上（中学生を除く）
みよし市在住・在勤・在学の人優先

講座名	内容	講師等	開催日時・回数 (祝日,開館日を除く)	会場	定員	受講料	教材費	事前申込	託児	問い合わせ先
自分のための幸せごはん	栄養満点、シニアの楽ラクごはん(とろ〜り豆腐ハンバーグ、白菜のりんごドレッシング和えなど)を作る。	村上 真紀子	2月2日金曜日 10:00~12:00	サンライブ	8	650	1,000	要	有	生涯学習推進課 Tel.34-3111
麴教室	麴の基本を学び、調味料として人気の塩麴を作る。さらに塩麴を使ったワンプレートランチを作って試食する。	兵藤 未奈子	1月12日金曜日 10:00~13:00	サンライブ	10	650	2,600	要	有	生涯学習推進課 Tel.34-3111
盛り付けも美しい料理	盛り付けまでこだわった、春を感じる和のお弁当(鮭の桜色ごはん、豚肉と野菜のなると巻きなど)を作る。	小金澤 衣里	2月15日木曜日 10:00~13:00	サンライブ	10	650	1,500	要	有	生涯学習推進課 Tel.34-3111
白ごはんのおとも	白いごはんが進むごはんのおとも(自家製なめたけ、くるみ味噌など)を作る。くるみ味噌を使って五平餅も作る。	兵藤 未奈子	3月1日金曜日 10:00~13:00	サンライブ	10	650	2,000	要	有	生涯学習推進課 Tel.34-3111
持久力アップのための食トレ	スポーツをする人が持久力をアップさせるための栄養について、調理実習(簡単チャーシューなど)と講義で学ぶ。	牛島 千春	2月16日金曜日 10:00~13:00	サンライブ	10	1,300	2,800	要	有	生涯学習推進課 Tel.34-3111
春色を楽しむ2色のベグル	2つの色が楽しめるもちりべーグルを作る。発酵の合間にいちごのスノーボールクッキーも作る。	井上 智子	3月6日水曜日 10:00~13:00	サンライブ	12	650	2,150	要	有	生涯学習推進課 Tel.34-3111
〈午前〉バレンタインスイーツ	マーブル模様のパウンドケーキの上にチョコレートをかけ、バレンタインらしくデコレーションした「チョコレートパウンドケーキ」を作る。	兵藤 未奈子	2月8日木曜日 9:30~11:30	サンライブ	10	650	1,600	要	有	生涯学習推進課 Tel.34-3111
〈午後〉バレンタインスイーツ			2月8日木曜日 13:30~15:30	サンライブ	10	650	1,600	要	有	生涯学習推進課 Tel.34-3111
お祝いの日におもてなしスイーツ	なめらかなレアチーズケーキの上に、いちごを使ったジュレを乗せて見た目もかわいい「いちごのレアチーズケーキ」を作る。	兵藤 未奈子	2月22日木曜日 10:00~13:00	サンライブ	10	650	2,000	要	有	生涯学習推進課 Tel.34-3111
春のコンテナガーデン	ガーデニングの基礎を学びながら、春を感じる優しい色合いの寄せ植えを作る。	酒井 美鈴	3月8日金曜日 10:00~12:00	サンライブ	10	650	4,000	要	有	生涯学習推進課 Tel.34-3111
白い木製フレームのハンギングバスケット	専用の容器に草花を植え込み、白い木製フレームにセットして、絵画のようなハンギングバスケットを作る。	山中 里江	3月15日金曜日 13:30~15:00	サンライブ	10	650	6,500	要	有	生涯学習推進課 Tel.34-3111
今の自分を知る手相のキホン	手相の基本的な線の意味を覚え、自分の手のひらを読み解く。	田中 あつこ	1月11日から毎週木曜日 10:00~11:30 (計3回)	サンライブ	8	1,950	—	要	有	生涯学習推進課 Tel.34-3111
10分で若返り!表情筋トレーニング	気になる顔の「しわ」や「たるみ」に効果的な、短時間で簡単にできる表情筋トレーニングを学ぶ。	齊藤 規光枝	2月27日火曜日 10:00~11:30	サンライブ	10	650	—	要	有	生涯学習推進課 Tel.34-3111
カードマジックを覚えよう!	初心者でも覚えられるマジック講座。効果的に扱いやすいカードマジックをいくつか覚える。講師によるマジックショーも目の前で楽しむ。	碓氷 貴光	1月24日水曜日 10:00~12:00	サンライブ	12	650	2,000	要	有	生涯学習推進課 Tel.34-3111

講座名	内容	講師等	開催日時・回数 (祝日,開館日を除く)	会場	定員	受講料	教材費	事前申込	託児	問い合わせ先
愛犬のためのわんごはん	愛犬の冬の食養生と過ごし方(冬に気をつけたい体調の変化と食事、温灸のすすめ)について学び、愛犬のための手作りごはん(わんご参鶏湯など)を作る。	小金澤 衣里	1月19日金曜日 10:00~13:00	サンライブ	10	1,300	1,200	要	有	生涯学習推進課 Tel.34-3111
1日で仕上げるかごバッグ	紙バンドとループ紐を使って春夏向きのかごバッグを1日で仕上げる。	鈴木 能封子	2月29日木曜日 10:00~16:15	サンライブ	8	1,950	1,550	要	—	生涯学習推進課 Tel.34-3111
季節の糸かけアート「雫」	板に釘を打ち、釘から釘へ糸をかけて作り上げる糸かけアート。「雫」のデザインをふたつ並べて「雫」を作る。	市石 真奈美	2月9日金曜日 10:00~12:00	サンライブ	10	650	1,800	要	有	生涯学習推進課 Tel.34-3111
心と身体のためのヨガ	美しい姿勢で立つための柔軟性や筋力を養い、自分の意志で自分の身体や心をコントロールできるようにレッスンする。	水野 恵	2月20日から毎週火曜日 13:20~14:50 (計4回)	サンライブ	15	2,600	—	要	有	生涯学習推進課 Tel.34-3111
陰陽ヨガでリラックス&リフレッシュ	東洋医学の陰陽五行思想をもとにした「陰ヨガ」で身体をリラックスさせ、活動的な「陽ヨガ」で心身を活性化し、すっきりリフレッシュ。	国立 美名子	1月11日から毎週木曜日 13:30~15:00 (計4回)	サンライブ	15	2,600	—	要	有	生涯学習推進課 Tel.34-3111
シニアヨガ	「いつまでも自分の足で歩く」を目標に、生活するのに必要な動きのための柔軟性や筋力を養う。	水野 恵	1月16日から毎週火曜日 13:20~14:50 (計4回)	サンライブ	15	2,600	—	要	有	生涯学習推進課 Tel.34-3111
シニアヒップホップダンス	まずは体幹を意識したストレッチでウォーミングアップ。体をほぐしたら無理のない動きで、かっこよくヒップホップダンスを踊ります。	粕谷 祐加	1月31日から毎週水曜日 13:30~15:00 (計5回)	サンライブ	20	3,250	—	要	有	生涯学習推進課 Tel.34-3111
実用書道 筆ペンで宛名書き	のし袋や芳名帳など、筆文字は人目に触れる機会が意外とある。自分の字に自信を持って書けるよう、筆ペンを使って練習する。	富樫 佐智子	1月12日から毎週金曜日 10:00~11:30 (計3回)	おかよし交流センター	14	1,950	350	要	—	生涯学習推進課 Tel.34-3111
三好ヶ丘ものがたり	三好ヶ丘が開発されたのはここ50年。名鉄豊田線、名古屋刑務所、開発のきっかけなど三好ヶ丘の歴史と一緒にひも解きます。	鈴木 邦正	2月3日から毎週土曜日 13:30~15:00 (計3回)	おかよし交流センター	30	1,950	0	要	—	生涯学習推進課 Tel.34-3111
かんたん、おいしい! 何度も作りたくなるレシピ	簡単でおいしい、おもてなしにも使える料理(キーマカレー、ラッシーゼリーなど)を作る。	みよし市 食生活健康推進員	2月8日木曜日 10:00~13:00	おかよし交流センター	8	650	1,000	要	—	生涯学習推進課 Tel.34-3111

2 悠学カレッジ 国際理解講座

対象：15歳以上（中学生を除く）
みよし市在住・在勤・在学の人優先

講座名	内容	講師等	開催日時・回数 (祝日,閉館日を除く)	会場	定員	受講料	教材費	事前申込	託児	問い合わせ先
さあ、英語で遊ぼう！ 楽しく学ぼう！	リズムカルな英文が書かれたカードを使って、ゲームをしながら楽しく英語を学ぶ。	畑 裕子	1月11日から毎週木曜日 13:30～15:00 (計8回)	サンライブ	12	5,200	100	要	有	生涯学習推進課 Tel34-3111
英語で学ぶ自然・人文・社会科学	幅広いトピックの文章を、文法や語句解説に加えて背景知識も学びながらじっくり読みます。学習レベル：英検2級程度	難波 真弓	1月11日から毎週木曜日 10:00～11:30 (計8回)	サンライブ	12	5,200	200	要	有	生涯学習推進課 Tel34-3111
TOEIC対策・新春集中講座 ～目標600点～	公式問題集と要所をおさえた講師オリジナルのプリントで解説する。	難波 真弓	1月13日から 毎月第2土曜日 13:00～16:10 (計3回)	サンライブ	12	3,900	100	要	—	生涯学習推進課 Tel34-3111
おうちで英語 ハンフリーズ先生の英文添削講座	日常の話題を自分で選んで英語で綴り、Eメールに添付して提出する通信講座。隔週提出で計4回の添削です。	ハンフリーズ やす子	通信講座 (計4回)	サンライブ	5	2,600	—	要	—	生涯学習推進課 Tel34-3111
カレン先生の入門英会話	日本人の英語への関わり方に理解がある先生と一緒に、一つひとつ言葉やフレーズを覚えます。	宮代 カレン	1月11日から毎週木曜日 10:00～11:30 (計8回)	サンライブ	12	5,200	—	要	有	生涯学習推進課 Tel34-3111
パトリック先生の入門英会話	英会話を習うのは初めてという人や、もう一度挑戦したい人にお勧め。全員が楽しめるように基本から学ぶ。	パトリック・フォーティン	1月17日から毎週水曜日 13:30～15:00 (計8回)	おかよし交流センター	12	5,200	—	要	—	生涯学習推進課 Tel34-3111
ブライアン先生の初級英会話	日常会話でよくある簡単なパターンを中心に、英語で表現する練習をする。 学習レベル:英検3級程度	ブライアン・カーベンター	1月17日から毎週水曜日 13:30～15:00 (計8回)	おかよし交流センター	12	5,200	—	要	—	生涯学習推進課 Tel34-3111
ナオミ先生の中級英会話	ネイティブスピーカーが使うフレーズや表現方法を学ぶ。英語好きな仲間とリラックスして英会話を楽しめます。 学習レベル：英検2級程度	ナオミ・エプスティン	1月12日から毎週金曜日 10:00～11:30 (計8回)	サンライブ	12	5,200	—	要	有	生涯学習推進課 Tel34-3111
ダニエル先生の上級英会話	先生が育ったニューヨークシティ・ブルックリン地区を紹介する。様々な文化が交じり合う魅力あふれる街について語り合います。 学習レベル：英検準1級程度	ダニエル・トーンソン	1月24日から毎週水曜日 13:30～15:00 (計7回)	サンライブ	12	4,550	—	要	有	生涯学習推進課 Tel34-3111
旅行会話で学ぶ中国語	中国を旅行する時に実際に使われる単語や会話を学習する。旅行会話を学びながら、聞く・読む・話す力を高めます。	彭 迪	1月12日から毎週金曜日 10:00～11:30 (計8回)	サンライブ	12	5,200	780	要	有	生涯学習推進課 Tel34-3111
ドラマで学ぶ韓国語	ハングルと文法の基礎を学んだ次のステップとして、人気ドラマを教材に韓国語を学ぶ。	李 慶順	1月17日から毎週水曜日 10:00～11:30 (計8回)	サンライブ	12	5,200	—	要	有	生涯学習推進課 Tel34-3111

講座名	内容	講師等	開催日時・回数 (祝日, 閉館日を除く)	会場	定員	受講料	教材費	事前申込	託児	問い合わせ先
フランス語で話そう!	コミュニケーションに特化した講座で、ネイティブのように話す方法を学ぶ。(フランス語での講義)	エステル・ムリエール	1月11日から毎週木曜日 13:20~14:50 (計8回)	サンライブ	12	5,200	200	要	有	生涯学習推進課 Tel34-3111
スペイン語を勉強しましょう!〈入門講座〉	秋冬講座の続き。基本的な表現や日常的な会話を、ネイティブ講師から楽しく学ぶ。	ロサリオ・ロンセロス	1月16日から毎週火曜日 9:50~11:20 (計6回)	サンライブ	16	3,900	0	要	有	生涯学習推進課 Tel34-3111

対象：15歳以上（中学生を除く）
みよし市在住・在勤・在学の人優先

3 悠学カレッジ 情報・通信講座

講座名	内容	講師等	開催日時・回数 (祝日, 閉館日を除く)	会場	定員	受講料	教材費	事前申込	託児	問い合わせ先
ゲームで脳トレ&タイピング	パソコンのゲームで脳トレしたり、みんなが入力練習をしたりしてパソコンに親しみます。パソコンに不慣れな人や入力に苦手な人にお勧め。	東谷 淳子	2月14日から毎週水曜日 13:30~15:00 (計4回)	サンライブ	10	3,000	—	要	有	生涯学習推進課 Tel34-3111
ゆっくりで安心!ワード・エクセル基礎	ワードで簡単な文書が作成できるレベルの人が対象。ワードとエクセルの基礎をゆっくり学ぶ。	大津 都美	1月11日から毎週木曜日 10:00~11:30 (計10回)	サンライブ	12	7,500	1,996	要	有	生涯学習推進課 Tel34-3111
ゆっくり、きちんと学ぼう!ワード・エクセル応用	「ワード・エクセル基礎」修了レベルの人が対象。基本機能を再確認しながら、さらに一歩進んだ機能をゆっくり学ぶ。	東谷 淳子	1月10日から毎週水曜日 10:00~11:30 (計10回)	サンライブ	12	7,500	1,996	要	有	生涯学習推進課 Tel34-3111
続けて楽しいワード・エクセル演習	ワードとエクセルを応用まで一通り学んだ人が対象。様々な課題に取り組みながらワードとエクセルの楽しい活用方法をゆっくり学ぶ。	東谷 淳子	1月12日から毎週金曜日 13:30~15:00 (計10回)	サンライブ	16	7,500	—	要	有	生涯学習推進課 Tel34-3111
スキルアップワード	差し込み印刷やセクション区切りなど、多様な課題に取り組むことでひとつ上を行くワードの技術を学ぶ。	廉 幸美	1月11日から毎週木曜日 19:00~20:30 (計8回)	サンライブ	12	6,000	100	要	—	生涯学習推進課 Tel34-3111
1日で学ぶエクセル〈IF関数編〉	条件に応じて処理を切り替えるIF関数。ビジネスでも役立つこの関数の使い方を、例題を交えて学ぶ。	東谷 淳子	2月10日土曜日 13:00~16:15	サンライブ	16	1,500	—	要	—	生涯学習推進課 Tel34-3111
1日で学ぶエクセル〈ピボットテーブル編〉	大量のデータを簡単に集計・分析できる「ピボットテーブル機能」を、操作方法を交えてわかりやすく紹介する。	東谷 淳子	3月2日土曜日 13:00~16:15	サンライブ	16	1,500	—	要	—	生涯学習推進課 Tel34-3111
パワーポイント入門	人前で発表する時やわかりやすく説明したい時に便利なパワーポイント。作成の手順やコツなど基本操作を学ぶ。	東谷 淳子	2月9日から毎週金曜日 10:00~11:30 (計4回)	サンライブ	10	3,000	—	要	有	生涯学習推進課 Tel34-3111
パソコン時短術	仕事に欠かせないパソコンは便利な反面、作業に意外と時間を取られるもの。もっと楽に使うために、ショートカットなど時短のコツを学ぶ。	大津 都美	2月20日から毎週火曜日 19:00~20:30 (計3回)	サンライブ	12	2,250	—	要	—	生涯学習推進課 Tel34-3111
大人も楽しいプログラミング	今までプログラミングを体験したことがない人向け。小学校でも使用している「Scratch (スクラッチ)」を使って、プログラムが動いた時の喜びを感じてみる。	大津 都美	1月17日から毎週水曜日 10:00~11:30 (計4回)	サンライブ	10	3,000	1,802	要	有	生涯学習推進課 Tel34-3111

講座名	内容	講師等	開催日時・回数 (祝日,開館日を除く)	会場	定員	受講料	教材費	事前 申込	託児	問い合わせ先
撮りっぱなしを卒業！写真の取り込みと整理	スマホなどに保存したままになっている写真をパソコンで楽しめるように、写真の取り込みや整理の仕方を練習する。	大津 都美	1月12日から毎週金曜日 10:00～11:30 (計3回)	サンライブ	12	2,250	—	要	有	生涯学習推進課 Tel.34-3111
LINEの楽しみ方	LINEを使い始めて間もない人対象。友達追加の方法やスタンプ、アルバムなどLINEの楽しい使い方を学ぶ。	大津 都美	1月17日から毎週水曜日 13:00～14:30 (計3回)	おかよし交流センター	12	1,950	—	要	—	生涯学習推進課 Tel.34-3111
スマホでキャッシュレス講座	銀行口座と紐づけせずに使えるPayPayを例に、スマートフォンで支払いする方法をゆっくり学ぶ。2回目にはコンビニで買い物をしてコード決済を体験する。	廉 幸美	1月25日から毎週木曜日 13:30～15:00 (計3回)	サンライブ	6	1,950	保険料 20	要	有	生涯学習推進課 Tel.34-3111
お出かけにスマホを活用しよう	行き先の情報を検索したり、思い出を共有したり、お出かけする場合を例にとって、もっとスマホが使えるよう具体的に学ぶ。	渡邊 容子	2月1日から毎週木曜日 13:30～15:00 (計7回)	サンライブ	10	4,550	—	要	有	生涯学習推進課 Tel.34-3111

4 スポーツ・健康講座/催し

講座等名	内容	講師等	開催日時・回数	会場	対象・定員	受講料/ 参加費	事前 申込	託児	問合せ先
なかよしクラブ	水泳、ショートテニス、カローリング等の各種スポーツ講座を実施	講座ごとに担当講師	通年 日時は講座ごとに異なる 回数は講座ごとに異なる	三好中学校卓球場 三好公園陸上競技場等	講座ごとに設定 (入会はどなたでも)	入会金 大人2,000円 中学生以下1,000円 団体500円 スポーツ安全保険料 中学生以下800円 高校生～64歳 1,850円 65歳以上1,200円 講座参加費 講座ごとに異なる	要	-	なかよしクラブ TEL:34-1771
(一社)三好さんさんスポーツクラブ	ソフトバレー、テニス、サッカー等の各種スポーツ講座を実施	講座ごとに担当講師	通年 日時は講座ごとに異なる 回数は講座ごとに異なる	南部小学校体育館 さんさんの郷等	講座ごとに設定 (入会はどなたでも)	年会費 個人(保険料含む) 中学生以下1,700円 65歳以上2,200円 高校生～64歳 2,700円 家族・兄弟 750円+保険料 1,200円×人数 ファミリー 1,750円+保険料 1,200円×人数 講座参加費 講座ごとに異なる	要	-	(一社)三好さんさんスポーツクラブ TEL:34-3621
三好ともいきスポーツクラブ	女性のためのヨガ&栄養学、健康運動倶楽部、グラウンドゴルフ倶楽部他	講座ごとに担当講師	通年 日時は講座ごとに異なる 回数は講座ごとに異なる	東海学園大学 三好キャンパス 三好丘桜公園等	講座ごとに設定 (入会はどなたでも)	年会費 高校生以上2,000円 スポーツ安全保険料 中学生以下800円 高校生～64歳 1,850円 65歳以上1,200円 講座参加費 講座ごとに異なる	要	-	三好ともいきスポーツクラブ TEL:36-6614
令和6(2024)年新春みよし市マラソン駅伝大会	ジョギング、マラソン、駅伝	-	1月28日(日) 8:30～12:40	三好公園陸上競技場(主会場)及び三好池周辺道路	どなたでも	ジョギング・マラソンの部 中学生以下/500円 一般/ジョギング 1,000円 マラソン2,000円 駅伝の部 1チーム/12,000円	要	-	スポーツ課 TEL32-8027

5 その他の講座

講座等名	内容	講師等	開催日時	会場	対象・定員	受講料/ 参加費	事前 申込	託児	問合せ先
市民向けLGBT基礎講座	市民向けLGBT基礎講座	NPO法人ASTA	2月実施予定	サンライブ	市内在住・在勤・在学30人	無料	要	有	協働推進課 Tel.32-8025
第2回野菜づくり講習会	春野菜の土づくり、種付け、苗植付け、手入れの仕方などを学ぶ	緑と花のセンター農園指導員	3月2日(土) 10:00～11:00	緑と花のセンター	市民・ふれあい農園利用者 16名	無料	要	-	緑と花のセンター Tel.34-6111

講座等名	内容	講師等	開催日時・回数	会場	対象・定員	受講料/ 参加費	事前 申込	託児	問合せ先
みよし市手話奉仕員養成講座（入門・基礎課程）	聴覚障がいをお持ちの人の生活や聴覚障がいに関する知識と、日常生活での初歩的な手話技術の取得を目指して開催する。	一般社団法人愛知県聴覚障害者協会	5月10日～ 3月13日 毎週水曜日 10:00～11:45	サンライブ（生涯学習センター） 多目的室	市内在住・在勤・在学で15歳以上（中学生は除く） 20人	3,300円	要	-	福祉課 Tel.32-8010

6 その他の催し

イベント名	内容	出演者等	開催日時	会場	対象・定員	受講料/ 参加費	事前 申込	託児	問い合わせ先
冬季企画展 第42回ひな人形展	さまざまなひな人形たちを多数展示する	-	1月27日（土）～ 3月17日（日） （予定）	歴史民俗資料館	どなたでも	無料	-	-	歴史民俗資料館 Tel.34-5000
石川家住宅クイズラリー	参加者に石川家住宅をめぐってもらい、楽しみながら石川家住宅の建物の特徴などについてのクイズを解いてもらう	-	3月（予定）	石川家住宅	どなたでも	無料	-	-	石川家住宅 Tel.32-3711
図書館読書啓発事業 「お話の力 声の力」	1部＝講演 「ことばを育てるお話と生の声」 2部＝ストーリーテリング	松本 なお子	1月21日（日） 13:30～15:30	サンライブ	先着50人	無料	要	-	生涯学習推進課 Tel.34-3111
図書館読書啓発事業 人形劇	幼時から小学低学年向け人形劇	人形劇団 「むすび座」	2月3日（土） 11:00～12:00	サンライブ	小学2年生までの子どもとその親 100人	無料	要	-	生涯学習推進課 Tel.34-3111
図書館読書啓発事業 「中学生と本をつなげるためにボランティアができること」	中学生の読書について	小幡 章子	2月16日（金） 13:30～15:30	サンライブ	市内の中学校で読み聞かせ活動をしている人 先着50人	無料	要	-	生涯学習推進課 Tel.34-3111
図書館読書啓発事業 「親子寄席」	子供向けの落語	桂 文我	3月2日（土） 14:00～15:30	サンライブ	小学生以上の子どもとその親 100人	無料	要	-	生涯学習推進課 Tel.34-3111
生涯学習発表会	芸能発表、展示発表		芸能発表 2月24日（土） 10:00～16:00 展示発表 2月14日（水）～ 2月25日（日）	カネヨシプレイス	どなたでも	無料	-	-	生涯学習推進課 Tel.34-3111
第4回市民茶会	市民茶会		2月4日（日） 10:00～15:00	ふるさと会館	どなたでも	前売券400円 当日券500円	-	-	文化協会 Tel.34-3111
立礼席癒しコンサート	呈茶と演奏	登録アーティスト	1月11日（木） 11:00～11:30	ふるさと会館 立礼席	どなたでも	呈茶料350円	-	-	カネヨシプレイス Tel.32-2000
ロビーコンサート	演奏会	登録アーティスト	1月25日（木） 19:00～20:15	カネヨシプレイス1階ロビー	どなたでも	なし	-	-	カネヨシプレイス Tel.32-2000
立礼席癒しコンサート	呈茶と演奏	登録アーティスト	2月8日（木） 11:00～11:30	ふるさと会館 立礼席	どなたでも	呈茶料350円	-	-	カネヨシプレイス Tel.32-2000
お昼のロビーコンサート	演奏会	登録アーティスト	2月15日（木） 11:00～12:15	カネヨシプレイス1階ロビー	どなたでも	なし	-	-	カネヨシプレイス Tel.32-2000
スペシャルコンサート	演奏会	登録アーティスト	3月10日（日）10 時開演（予定）	カネヨシプレイス 小ホール	どなたでも	500円（予定）	-	-	カネヨシプレイス Tel.32-2000

講座等名	内容	講師等	開催日時・回数	会場	対象・定員	受講料/ 参加費	事前 申込	託児	問合せ先
立礼席癒しコンサート	呈茶と演奏	登録アーティスト	3月14日(木) 11:00~11:30	ふるさと会館立 礼席	どなたでも	呈茶350円	-	-	カネヨシブレイス Tel.32-2000
ロビーコンサート	演奏会	登録アーティスト	3月21日(木) 19:00~20:15	カネヨシブレイ ス1階ロビー	どなたでも	なし	-	-	カネヨシブレイス Tel.32-2000
夏井いつき句会ライブ(予定)	句会ライブ	夏井いつき	3月31日(日) 開演時間未定	カネヨシブレイ ス大ホール	どなたでも (一部不可予定)	料金未定	要	-	カネヨシブレイス Tel.32-2000

生涯学習活動団体一覧

1 生涯学習活動登録団体

問い合わせ先：生涯学習推進課 TEL34-3111

部門	団体名	週	曜日	時間帯
環境保全	NPO法人みよしの自然環境を守る会	毎月	-	-
茶道	みよし裏千家茶道クラブ	2・4	木	夜間
スポーツ教室	みよし市総合型地域スポーツクラブ なかよしクラブ	毎日	-	-
ダンス	霽みよし	隔週	水	随時
古典文学	むらさきの会	3	土	午前
ヨガ	ヨガサークル	毎週	日	午前
太極拳	三好健康太極拳木曜会	毎週	木	午後
歌謡曲	みよし市歌謡連盟	毎月	-	-
ペン習字	ペン習字クラブ	2・4	火	午後
写真	フォトクラブShin	3	木	夜間
ヒップホップダンス	ジョンソズリトルヨーヨー	隔週	金	夜間
編み物	花柄あみものサークル	4	水	午後
絵画	三彩	2・4	土	午前
憲法	みよし9条の会	1	土	-
日本画	日本画クラブ	2・4	木	-
剣詩舞	みよし剣詩舞クラブ	毎週	木	夜間
俳句	三吉野俳句会	3	日	午後
合唱	みよし少年少女合唱団	毎週	土	夜間
デコパージュ	ラズベリー	①2または3 ②3	①土 ②金	①午前 ②午後
彫刻	三好木彫クラブ	毎週	水	午前
絵画	あじさいの会	2・4	木	午前
陶芸	火窯会	3	火	午前・午後
俳句	木曜俳句クラブ	3	木	午前
ヨガ	ヨガ教室 アヌサラ	①1・3 ②2・4	①木 ②火	夜間
ハーモニカ	みよしハーモニカ同好会さくら草	2・4	水	午後
日本舞踊	松川流 鯉桜会	1・2・3	木	午前
和紙ちぎり絵	和紙ちぎり絵クラブ雅	4	木	午前・午後
手話	手話サークルスマイル	毎週	水	夜間
和紙ちぎり絵	和紙ちぎり絵	1	火	午前・午後
詩吟	詩歌吟詠クラブ	1・2	日	午後
社交ダンス	あじさい社交ダンスサークル	毎週	火・木・金	午後
写真	みよし写真クラブ	3	土	午後
編み物	マツエクラブ	2・4	金	-
コーラス	三好女声コーラス	毎週	金	午前

部門	団体名	週	曜日	時間帯
合唱	みよし東郷混声合唱団	毎週	水	午後
短歌	みよし短歌会	4	火	—
陶芸	みよし文化協会 陶芸部会	3	金	—
絵画	ききょうの会	毎週	金	—
アレンジフラワー	すみれ会	3	火	午後
吹奏楽	みよし市吹奏楽団 シンフォニックウインズみよし	毎週	火・金	夜間
古窯研究	みよし猿投古窯研究会	不定期	不定期	不定期
舞踊	三松き会	水曜日 月3回		
和太鼓	龍桜流和太鼓 轟乃鼓	毎週	火	午後
ハーモニカ	岡本ハーモニカクラブ	2・4	水	午後
ヘルマンハーブ	ヘルマンハーブ ローゼ	毎日		午前・午後
民謡	渡辺民謡会	月3回	金	夜間
和太鼓	和太鼓龍桜流 三燦	毎週	水	夜間
舞踊	Viva ! Flamenca	毎週	火	午後
舞踊	踊華三好	毎週	水	夜間
箏曲	筑紫丸和会	週1回 月3回		

年度ごとに、みよし市内で活動している生涯学習団体の登録を募集しています。
登録いただきますと、情報誌での紹介と、
2月下旬から開催予定の生涯学習発表会で学習の成果を発表する機会を提供します。
詳細については、生涯学習推進課までお問い合わせください。

2 みよし市文化協会

問い合わせ先：みよし市文化協会 Tel.34-3111

部門	部会名
美術	絵画・水墨画・彫刻・陶芸・書道・写真
	切り絵・和紙ちぎり絵・アレンジフラワー・アートクラフト
文芸	短歌・俳句
郷土	みよし市郷土史研究
技芸	菊花・盆栽・みよし山野草盆栽・茶道・華道
趣味	囲碁・将棋
芸能	舞踊・ダンス・民謡・箏・太鼓・剣詩舞・大正琴・詩吟・ヘルマンハーブ

生涯学習の Mascot 「マナビイ」

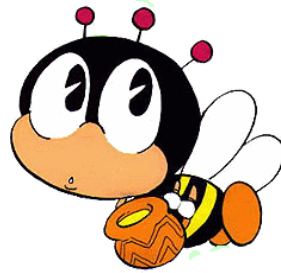

文部科学省の依頼により、故・石ノ森章太郎（漫画家）がデザインした生涯学習の Mascot マークです。生涯学習の「学ぶ」とみつばちの「Bee」を合わせ、「マナビイ」と名づけられました

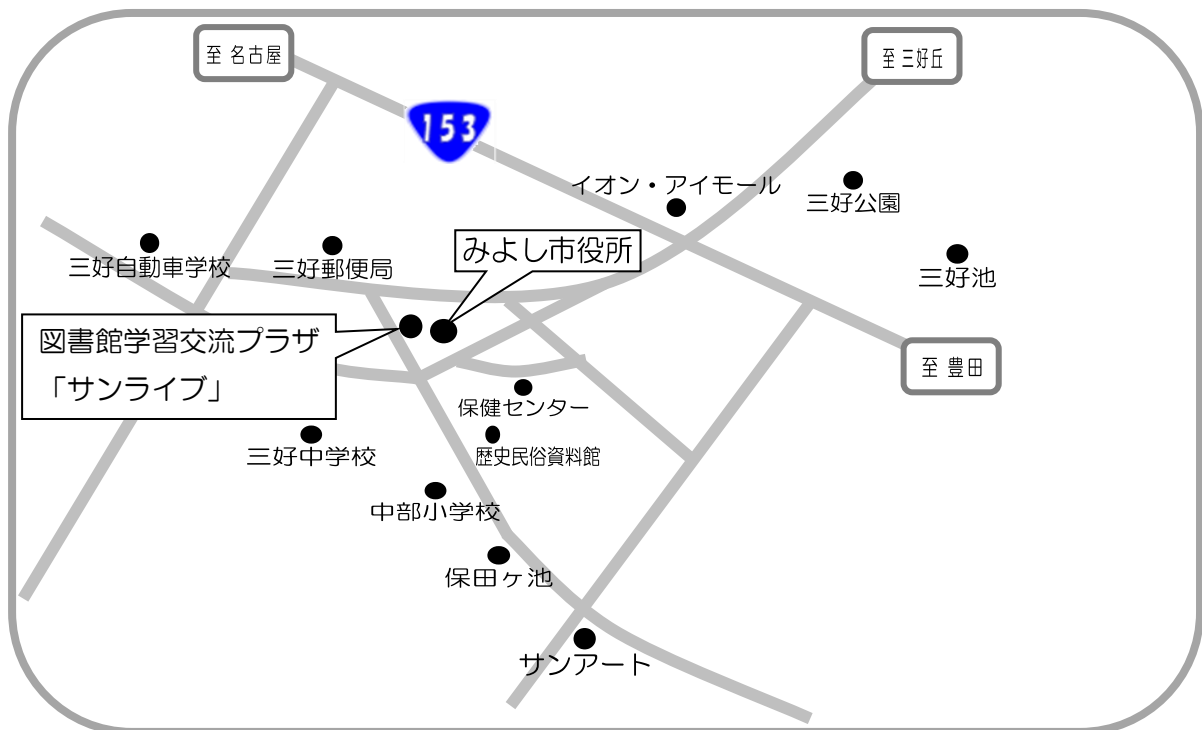

作成 令和5(2023)年11月
発行 みよし市教育委員会 教育部 生涯学習推進課
住所 〒470-0224 みよし市三好町湯ノ前 114 番地
(図書館学習交流プラザ「サンライブ」内)
電話 0561-34-3111
FAX 0561-34-3114
URL <http://www.city.aichi-miyoshi.lg.jp/gakushu/>
E-mail gakushu@city.aichi-miyoshi.lg.jp