2014.8.15

MIYOSHI Information お知らせ版

こちらからお読みください

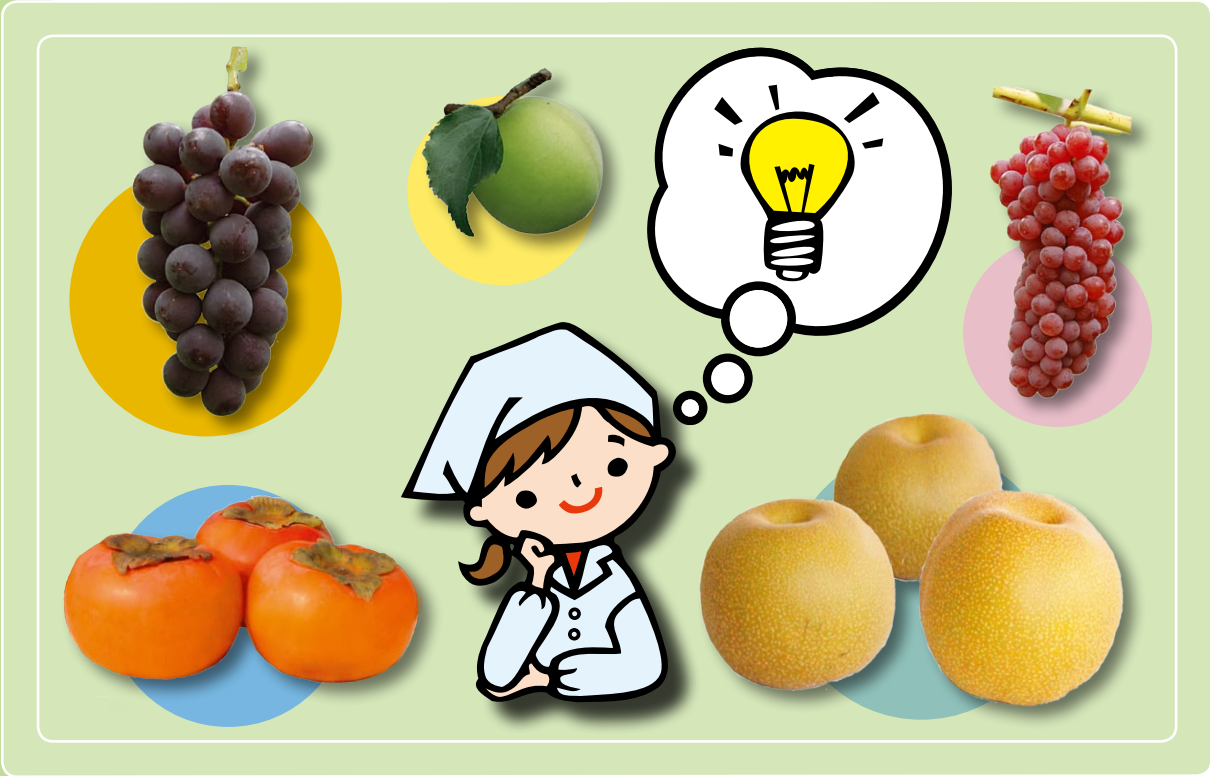

みよし商工会

特産品を使った新しい商品の開発者を募集します

カキ･ナシ･ブドウ･ウメなど、みよしの特産品を使って新しいメニューや商品(菓子･飲料･料理など)の開発をしていただける個人･事業所を募集します。

▶内容＝新しいみよしの特産品を開発する(内容によって、専門家の指導も受けられます)

※詳しくは商工会事務局へ直接、またはホームページ(URL http://www.344navi.com)をご覧ください。

▶対象＝市内在住の人または市内の事業所

▶定員･参加費＝なし

▶申し込み＝10月31日(金)までに申込用紙(商工会事務局(〒470-0224 三好町大慈山2-11)で配布、またはホームページからダウンロード可)に必要事項を記入し、商工会事務局へ電子メール(✉miyoshi@aichiskr.or.jp)、または直接

※電子メールで応募する場合は、必ず件名を「特産品開発者募集」としてください。

▶問い合わせ＝みよし商工会　☎(34)1234　FAX(34)5799

市政番組を放送中

●ケーブルテレビ
さんさんチャンネル【123ch】
コミュニティ放送【地上デジタル12ch】
【三好丘地区VHF6ch】

みよしTODAY(15分間) 月曜日～土曜日放送
初回放送17:45以降8回程度リピート放送
※みよし市ホームページで、番組のニュース項目と「みよし散歩道」の動画配信を行っています。
URL http://www.city.aichi-miyoshi.lg.jp

●コミュニティFM　ラジオ･ラブィート【78.6MHz】

みよしモーニングニュース 月曜日～金曜日放送(8:00～8:09)
みよしイブニングニュース 月曜日～金曜日放送(18:00～18:09)
市長ホットライン 9月1日(月)、10月6日(月)8:00～、18:00～
みよしコミュニティニュース 毎週土曜日生放送(15:50～16:00)
問い合わせ 広報課 ☎(32)8357 FAX(76)5021

Hot Line 広報みよし 平成26年8月15日号 No.1074
発行･みよし市／編集･広報課　電話0561(32)2111(代)
〒470-0295愛知県みよし市三好町小坂50番地
ホームページ URL http://www.city.aichi-miyoshi.lg.jp/

古紙配合率80%再生紙を使用
VEGETABLE OIL INK 環境に優しい植物油インキを使用

お知らせは裏表紙から

案　内

全国瞬時警報システム(J-ALERT)の試験放送

防災安全課　☎(32)8046　FAX(76)5702

地震に関する情報や弾道ミサイル情報などの有事情報など、皆さんの安全に関わる情報をいち早くお届けするために整備された、全国瞬時警報システム(J-ALERT)の防災行政無線を使用した試験放送を行います。

ご理解とご協力をお願いします。

●市防災訓練による試験放送

▶とき＝8月30日(土)午前7時から1回

▶内容＝8月30日に開催される市の防災訓練の一環として、午前7時に南海トラフを震源とする地震が発生したという想定で、緊急地震速報を放送

【放送文】

(チャイム音)ただ今から、訓練放送を行います。『(緊急地震速報チャイム音)緊急地震速報。大地震です。大地震です。これは訓練放送です』これで訓練放送を終わります。(チャイム音)

※放送文の『』内は3回繰り返し放送します。なお、放送時間は2分程度です。

【緊急地震速報を聞いたら】

防災訓練として、各家庭でも次の行動をとりましょう。

①テーブルやベッドの下などにもぐって身を守る。適当な場所がないときは、タンスなどの家具から離れ、座布団などで頭を保護する。

②台所にいるときは、すぐに火を消して台所から離れる。

③屋外にいるときは、建物やブロック塀などから離れる。

農地の適正管理について

農業委員会　産業課内
☎(32)8015　FAX(34)4189

農業者の高齢化や後継者不足などの理由により、耕作していない農地(遊休農地)が増加しています。遊休農地が増加すると、雑草や雑木が繁茂し、病害虫や火災の発生原因となる恐れがあります。また、有害鳥獣の発生や産業廃棄物などの不法投棄の原因にもなると考えられ、周辺の農地や近隣住民に迷惑を及ぼします。

農業委員会では法律に基づき、9月から10月までの期間に、市内全ての農地について利用状況の調査を実施しています。農地を所有している皆さんは、耕作や耕うん、除草など農地の適正な管理に努めていただくようお願いします。

ご理解とご協力をお願いします。

家庭でできる「食育」6つの工夫　その3

産業課　☎(32)8015　FAX(34)4189

みよし市では、食育を推進しています。食育を推進していく上で、家庭は食に関心を持ち、楽しみながら食の大切さを学び、食育を実践する最も基本となる場所です。

広報では、家庭で気軽に実践でき「食育はじめの一歩」となる6つの取り組みを、6回に分けて紹介(偶数月の15日号)しています。

親子で一緒にお買い物

親子でお買い物に行って、たくさんの食べ物を見たり選んだりしましょう。

毎日1つずつ、子どもに食べ物の話をしてあげましょう。

名古屋短期大学保育科教授　小川雄二(おがわゆうじ)さん
出典:小川雄二「食育」を語る。より

有料広告　問い合わせ＝広報課 ☎(32)8357 FAX(76)5021

ひまわりネットワーク 番組のご案内

ひまわり 12/ 地上デジタル 121ch・中継チャンネル / CATV120ch

今年も生中継！『第22回三好いいじゃんまつり』

みよしの夏の夜をきらびやかに彩る「三好いいじゃんまつり」。今年も約40グループ2,000人が参加してまつりを盛り上げます。ひまわりでは熱気あふれるまつりの模様を生中継。「踊りグループ」の紹介や現場リポートもあります。どうぞお楽しみに！

23日(土)17:30　～　21:00

※詳しくはひまわりの番組表で。変更の場合あり　問い合わせ:メディアサービス部 (0565)35-3417

ラジオ・ラブィート 番組のご案内

三好いいじゃんまつり会場からレポート中継！

8月23日(土)に行われる「三好いいじゃんまつり」。大盛り上がりの会場から、レポート中継を行います♪ラジオから、祭りの雰囲気を伝えていきますよ。詳細は、ホームページをご覧ください

http://www.loveat.co.jp

RADIO LOVEAT 78.6MHZ www.loveat.co.jp

汚泥（おでい）肥料の無料配布

土木管理課 ☎(32)8022 FAX(34)4429

農業集落排水処理施設から出る汚泥を乾燥処理した、し尿汚泥肥料「みよしのゆうきくん」を無料配布しています。

家庭菜園などに、ぜひご利用ください。

▶肥料の内容＝①登録番号…生第91162号②肥料の種類…し尿汚泥肥料③肥料の名称…みよしのゆうきくん④原料の種類…し尿汚泥⑤重量…10kg

▶主な成分＝窒素…5.0%、リン酸…3.6%、加里（かり）…0.5%未満、炭素窒素比…6

▶配布場所＝緑と花のセンター「さんさんの郷」第2駐車場内物置

▶注意事項＝①この肥料だけでは、加里の成分が不足すること②施用量の目安は10㎡当たりに3.5kg（年間）にすること③土壌とよく混ぜてから数日後に作付けすること④使い残りの肥料は空け口を閉め、冷暗所で保管すること

下水道（汚水処理）の早期接続のお願い

土木管理課 ☎(32)8022 FAX(34)4429

9月10日は、下水道の日です。下水道が整備されるとトイレや台所、洗濯水などの汚水を下水道管に流すことにより、側溝からの悪臭防止、ハエや蚊の発生を減らせるなど、衛生的で快適な生活環境をつくることができます。また、汚水は浄化センターで適切に処理され、きれいな水となって河川などに放流されることから、生態系や水質の保全に貢献することができます。

快適な環境づくりには皆さんのご理解とご協力が必要です。下水道整備区域内の皆さんには早期の接続をお願いします。なお、接続工事の申し込みは、みよし市下水道排水設備指定工事店へお申し込みください。詳しくは、土木管理課へ電話、または直接お問い合わせください。

中央図書館 図書紹介

ホームページ（URL http://www.city.aichi-miyoshi.lg.jp/library/index.html）で新着図書の検索ができます。

『きみの すきな どうぶつ なあに？』
エリック・カールとなかまたち／作・絵
細江（ほそえ） 幸世（さちよ）／訳

みんなは、どんな動物が好き？小さな白いイヌ？それとも大きな黒いネコかな？

エリック・カールのよびかけで、13人の絵本作家が、それぞれお気に入りの動物とその理由を紹介します。

『はじめてのてんきえほん』
てづか あけみ／絵
村田（むらた） 弘子（ひろこ）／文

ホント？ウソ？ツバメが低く飛ぶと雨、クモが糸を張ると晴れ……。

昔から伝わる天気占いから、雲の種類、台風や雷の仕組み、天気図の読み方まで、天気のことが分かる絵本です。

有料広告　問い合わせ＝広報課 ☎(32)8357 FAX(76)5021

KYGNUS ㈲近藤商会 三好給油所

- 灯油、軽油の配達
- 洗車・コーティング
- レンタカー
- 鈑金・車検
- 車買取・販売

営業時間 7:30～20:30 年中無休
☎(0561)32-1151
みよし市三好町湯ノ前 3-1

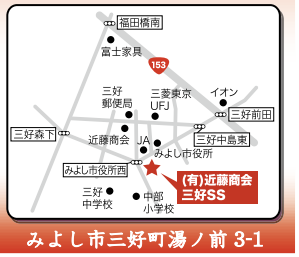

お知らせは裏表紙から

案　内

8・9月分の市税などの納付期限（口座振替日）

納税課　☎(32)8051　FAX(76)5103

▶納付期限＝下表のとおり

区分	納付期限
市県民税（普通徴収分）	9月1日（2期）
国民健康保険税、後期高齢者医療保険料、介護保険料（普通徴収分）	9月1日（2期） 9月30日（3期）
し尿汲（くみ）取り手数料	9月22日（下期）
農業集落排水事業受益者分担金、公共下水道事業受益者負担金	9月30日（2期）

▶口座振替の申し込み＝通帳・届出印を持って、市内の金融機関にある申込用紙で直接

※市外の本支店などで申し込む場合は、納税課までご連絡ください。申込用紙を送付します。

▶振替の開始＝口座振替の開始は、申し込みからおよそ1カ月半後（ゆうちょ銀行はおよそ2カ月後）

気象観測情報の公開

防災安全課　☎(32)8046　FAX(76)5702

暴風雨が吹き荒れる台風や、突然の集中豪雨などの風水害が増えています。突然の災害は、予測が非常に困難です。市では風水害対策の一環として、今年度から市内4カ所（南部小学校、北部小学校、黒笹小学校、市役所）に設置した「雨量計」と、市役所に設置した「風向風速計」で気象観測を開始しました。

この情報を防災対策に役立てていただくために、市のホームページで気象観測情報を公開します（トップページ左上の「雨量・風速情報」のアイコンをクリックしてご覧ください）。

▶公開開始日＝8月15日（金）予定

▶雨量計情報＝観測地点別の①10分間雨量、②1時間雨量、③累加雨量（降り始めからの連続雨量）

▶風向風速計情報＝①10分間平均風向、②平均風速、③最大瞬間風速

▶その他＝風水害の対策などの情報も掲載予定

高齢者肺炎球菌ワクチン（23価）接種費用の助成の終了

健康推進課　保健センター内
☎(34)5311　FAX(34)5969

高齢者肺炎球菌ワクチン接種費用の一部を公費で助成する制度が、9月末で終了します。助成を希望する人は期限内に接種をしてください。

▶対象者＝接種時に市内に住民登録があり、①または②に該当する人

①満75歳以上の人

②65歳以上75歳未満の後期高齢者医療被保険者

※ただし、5年以内に該当ワクチンを接種している場合は対象外になりますのでご注意ください。

▶対象ワクチン＝肺炎球菌ワクチン（23価）

▶助成額＝3,000円

※接種費用から助成額（3,000円）を差し引いた金額をお支払いください。

▶助成回数＝生涯で1回

▶持ち物＝後期高齢者医療被保険者証（接種券なし）

※生活保護の人を除きます。

▶申請方法＝みよし市委託医療機関へ直接予約後、医療機関窓口で申請書に必要事項を記入

※委託医療機関については、ホームページ（URL http://www.city.aichi-miyoshi.lg.jp/kenko/yobosesshu/korei-haien.html）、または健康推進課へ電話でお問い合わせください。

▶その他＝10月以降は定期予防接種として、平成26年度中に満65歳・70歳・75歳・80歳・85歳・90歳・95歳・100歳になる人および101歳以上の人を対象に、肺炎球菌ワクチンの接種を実施予定

後期高齢者医療限度額適用・標準負担額減額認定証の申請

保険年金課　☎(32)8011　FAX(34)3388

後期高齢者医療では、市民税非課税世帯の被保険者の人は、申請により後期高齢者医療限度額適用・標準負担額減額認定証（減額認定証）が交付されます。減額認定証を医療機関に提示することで、一つの医療機関で支払う医療費の自己負担限度額や食事療養・生活療養標準負担額が、所得に応じた適用区分により減額されます。詳しくは、保険年金課へお問い合わせください。

■後期高齢者医療の自己負担額・標準負担額などの目安

適用区分	自己負担限度額		食事療養標準負担額	生活療養標準負担額	
	個人の限度額	世帯の限度額		食事代	居住費
区分Ⅱ	8,000円	24,600円	1食に付き210円 長期入院の場合1食に付き160円	1食210円	1日320円
区分Ⅰ		15,000円	100円	1食130円	
一般（保険証のみ）	12,000円	44,400円	260円	1食460円または420円	

保育園の入園受け付け

子育て支援課 ☎(32)8034 FAX(34)4379

平成27年4月からの新入園と平成27年4月から9月までに育児休業復帰による入園を希望する保育園児の入園受け付けを行います。

▶とき＝下表のとおり

▶ところ＝入園希望の園

※可能な限り入園対象のお子さんをお連れください。なお、当日に申し込みができない場合は、入園希望の園に事前に連絡してください。

▶入園要件＝申込書と同時に配布する「保育園入園申し込みのご案内」、または9月11日(木)以降にホームページ(URLhttp://www.city.aichi-miyoshi.lg.jp/kosodate/index.html)で確認

※子ども･子育て支援法の施行により、平成27年度から入園要件に変更があります。

▶申込書の配布＝9月11日(木)以降に各保育園および子育て支援課で配布

▶その他＝定員を超えた場合は、10月31日(金)までに受け付けた人を対象に、保護者の就労状況など保育の必要性の高い子を優先にして調整。なお、子どもの発育に心配のある人は、事前に保育園、または子育て支援課へ相談

※詳しくは、「保育園入園申し込みのご案内」をご覧ください。

住民基本台帳の一部の写しの閲覧に関する実施状況の公表

市民課 ☎(32)8012 FAX(32)8048

住民基本台帳法の規定により、住民基本台帳の一部の写しの閲覧状況を次のとおり公表します。

▶とき＝8月15日(金)から9月12日(金)まで(土･日曜日を除く)の午前8時30分から午後5時15分まで

▶ところ＝市民課

▶公表内容＝①閲覧の請求を行った国または地方公共団体の機関の名称、閲覧の申し出を行った法人の名称および代表者などの氏名②請求事由または利用目的の概要③閲覧の年月日④閲覧に係る住民の範囲

▶公表対象＝平成25年4月1日から平成26年3月31日までの閲覧状況

幼稚園の入園受け付け

みよし市私立幼稚園協会

市内の私立幼稚園6園では、平成27年4月に入園する新入園児の願書を以下のとおり配布します。入園を希望する人は、各幼稚園で手続きを行ってください。

▶とき＝9月1日(月)から

▶ところ＝各幼稚園

【幼稚園入園の受け付け】

▶とき＝10月1日(水)から

▶ところ＝各幼稚園

▶問い合わせ＝下表の各幼稚園へ電話で

幼稚園名(所在地)	電話番号
三好桃山幼稚園(西陣取山26-1)	(32)2500
三好文化幼稚園(三好町弥栄40-1)	(32)2561
東山幼稚園(三好町東山435)	(32)2241
ベル三好幼稚園(三好丘4-1-4)	(36)1800
三好丘聖マーガレット幼稚園(三好丘桜1-9)	(36)8373
まこと第二幼稚園(莇生町池下8-1)	(34)3354

▶その他＝授業料の補助制度あり

■保育園の入園受け付け

とき	受付時間	保育園名	所在地	電話番号	定員	3歳未満児保育	延長保育	区分
10月8日(水)	8:30～18:00	天王保育園	三好町天王51-20	(32)2346	160人	実施	実施	私立
		みどり保育園	三好丘桜4-11-1	(36)3330	180人	実施	実施	公立
		すみれ保育園	三好町八和田108	(34)3123	100人	実施(1歳児から)	実施	公立
10月9日(木)	8:30～18:00	なかよし保育園	西一色町二ノ沢8-2	(32)3048	120人	実施	実施	公立
		莇生保育園※	莇生町仲田48-1	(34)7557	180人	実施	実施	私立
		わかば保育園	三好町大坪54	(34)1151	160人	実施	実施	公立
10月10日(金)	8:30～18:00	城山保育園	福谷町市場61-2	(36)3310	90人	実施	実施	公立
		黒笹保育園	福谷町西大山1-31	(36)5107	180人	実施	実施	私立
10月15日(水)	8:30～18:00	打越保育園	打越町畦違311	(34)0123	150人	実施	実施	公立
	8:30～17:00	明知保育園	明知町細口浦41	(32)1035	120人	未実施	未実施	公立

※莇生保育園は改修工事中のため、申込書の配布･入園受け付けは、城山保育園で行います。また、平成26年度までは公立保育園として運営を行っていますが、平成27年度から私立保育園として愛知県の認可を受け、民営化を予定しています。

お知らせは裏表紙から

相　談

衣浦東部保健所9月の相談・検査

衣浦東部保健所（本所）
☎0566（21）4778　FAX0566（25）1470

お気軽にご相談ください。

①病態栄養相談（予約制）

糖尿病や肥満など複数の危険因子がある人への栄養・食生活相談です。

▶とき＝9月9日（火）午前9時から11時30分まで

②精神科医師による相談（予約制）

こころの病気、こころの健康、ひきこもりなどの悩みについての相談です。

▶とき＝9月9日（火）午後2時から4時まで

③歯科相談（予約制）

歯周病やむし歯に関する相談です。

▶とき＝9月10日（水）午前9時から11時30分まで

④エイズ即日検査、肝炎検査

▶とき＝毎週火曜日（23日（祝）を除く）の午前9時から11時まで

⑤エイズ検査（夜間）

▶とき＝第1・第3月曜日（15日（祝）を除く）の午後6時から7時まで

①～⑤共通

▶ところ＝衣浦東部保健所（本所）（刈谷市大手町1-12）

▶申し込み・問い合わせ＝衣浦東部保健所（本所）へ電話で

9月の相談

相談室の番号など、詳しくは総合受付モニターでご確認ください。

【市役所1階相談室で行う相談】

【障がい者就労相談☎（76）5663】

▶とき＝毎週金曜日10:00～16:00

▶申し込み＝前日までに電話で

【年金相談☎（32）8011】（事前予約が必要）

▶とき＝3日・10日・17日・24日の水曜日
①9:00～②10:00～③11:00～④13:00～⑤14:00～15:00

【市役所1階福祉課窓口で行う相談】

【障がい者相談（介護・虐待など）☎（32）8010】

▶とき＝平日8:30～17:00

▶申し込み＝前日までに電話で

【市役所1階高齢福祉課窓口で行う相談】

【高齢者面接相談（介護・虐待など）☎（32）8500】

▶とき＝平日8:30～17:00

▶申し込み＝前日までに電話で

【市役所1階市民課窓口で行う相談】

【外国人相談】（受付時間は15:30まで）

▶とき＝毎週火・金曜日（23日（祝）を除く）13:00～16:00

【市役所2階相談室で行う相談】

【人権相談、行政相談】

▶とき＝10日（水）13:00～16:00

【一般住民相談】

▶とき＝平日9:00～16:30（12:00～13:00を除く）

【消費生活相談】（電話相談も可）

▶とき＝毎週月・水曜日（15日（祝）を除く）9:00～12:00

▶電話＝☎（32）8015

【法律相談】（市民課へ予約が必要）

▶とき＝12日（金）13:30～16:30

【司法書士・行政書士・土地家屋調査士合同相談】

▶とき＝16日（火）13:00～16:00

◆その他の相談

【営農相談☎（34）6111】

▶とき＝10日・24日の水曜日13:00～15:30

▶ところ＝緑と花のセンター「さんさんの郷」

【一般住民相談（カリヨンハウス内）】

▶とき＝毎週水曜日10:00～16:30（12:00～13:00を除く）

▶ところ＝サンネット相談室

【子育て相談（カリヨンハウス内）】

▶とき＝毎週水曜日13:00～16:30

▶ところ＝子育てふれあい広場

【児童虐待・こどもの相談☎（32）0910】

▶とき＝平日8:30～17:00

▶ところ＝子育て支援課

【家庭に関する相談（養育環境・人間関係など）☎（32）8026】（事前予約が必要）

▶とき＝毎週火曜日（23日（祝）を除く）9:00～12:00

▶ところ＝学習交流センター2階教育相談室

【NPO・協働の相談】

▶とき＝11日（木）13:30～16:30

▶ところ＝協働推進課

【総合福祉相談】

▶とき＝平日8:30～17:00

▶ところ＝福祉センター

【こころの電話みよし☎（34）5874】

▶とき＝毎週土曜日12:00～16:00

▶対象＝小学生から20歳未満の人とその家族

【女性電話相談☎（32）9539】

▶とき＝毎週月曜日（15日（祝）を除く）12:00～16:00

▶その他＝面接相談有り（要予約）

【介護・高齢者福祉サービスの相談】

▶とき＝平日8:30～17:15

①さんりふれ在宅介護支援センターみよし市民病院内（☎（33）3502）

※電話による相談24時間対応

②みよし市在宅介護支援センター福祉センター内（☎（34）6811）

③老人介護支援センターじゃがいもケアハウス寿睦苑（じゅぼくえん）内（☎（33）0788）

【母子・父子・寡婦相談】

▶とき＝平日（火曜日を除く）8:30～16:30

▶ところ＝子育て支援課

衣浦東部保健所みよし保健分室 9月の検査・相談

衣浦東部保健所みよし保健分室
☎(34)4811 FAX(34)4813

市内在住の人を対象にした検査などを行っています。

①検便(細菌・寄生虫卵検査)

②水質検査(予約制)

▶とき＝9月2日・9日・16日・30日の火曜日、午前9時から11時30分まで

▶ところ＝衣浦東部保健所みよし保健分室(西陣取山90 学習交流センター内)

▶申し込み＝衣浦東部保健所みよし保健分室へ電話で

豊田加茂県民生活プラザ相談9月

豊田加茂県民生活プラザ
☎0565(34)6151 FAX0565(34)6152

【常設相談】

①県民相談(県政、県営住宅など)

▶とき＝月曜日から金曜日まで(祝日を除く)の午前10時から午後6時15分まで

②多重債務相談(金銭貸借、多重債務の整理など)

▶とき＝月曜日から金曜日まで(祝日を除く)の午前10時から午後6時15分まで

③消費生活相談(悪質商法、商品・サービスなどの消費生活上のトラブル)

▶とき＝月曜日から金曜日まで(祝日を除く)の午前10時から午後4時まで

▶専用電話＝☎0565(34)1700

【定期相談】

①内職相談

▶とき＝9月9日の火曜日、午前10時から正午まで、午後1時から3時まで

②労働相談(予約制)

▶とき＝9月3日・10日・17日・24日の水曜日、午後1時から4時まで

【共通】

▶ところ＝豊田加茂県民生活プラザ(豊田市若宮町1-57-1A館T-FACE7階)

▶申し込み＝不要(労働相談は事前に電話予約)。当日、会場へ直接

※相談は無料で行い、秘密は厳守します。

募　集

農と森と水のセミナー参加者

豊田加茂農林水産事務所農政課
☎0565(32)7363 FAX0565(32)7396

農林漁業についての理解を深めてもらうためのセミナーを開催します。

【水と農のセミナー】

▶とき＝10月1日(水)午後1時30分から4時まで

▶ところ＝豊田加茂総合庁舎第1会議室(豊田市元城(もとしろ)町4-45)

▶内容＝「枝下(しだれ)用水の役割」、「食の安全・安心」についての講義

▶定員＝先着で50人

▶参加費＝無料

【森のセミナー】

▶とき＝10月7日(火)午前10時30分から正午まで

▶ところ＝豊田市松平志賀町(まつだいらしがちょう)地内

※午前10時15分までにJAあいち豊田松平営農センター駐車場(豊田市松平志賀町丸山(まるやま)5-1)に集合してください。

▶内容＝シイタケ栽培施設の見学と収穫体験

▶定員＝20人(応募者多数の場合は抽選)

▶参加費＝100円(保険料として、当日集金)

※収穫体験で収穫したシイタケは、実費販売(100円/100g)します。

【農のセミナー】

▶とき＝10月21日(火)午前10時30分から午後1時まで

▶ところ＝食楽工房やそう(豊田市猿投町池田36-10)

▶内容＝五平餅作り体験

▶定員＝20人(応募者多数の場合は抽選)

▶参加費＝1,100円(昼食代および保険料として、当日集金)

【共通】

▶対象＝みよし市、豊田市に在住・在勤の人

▶申し込み＝8月18日(月)から9月12日(金)まで(農のセミナーのみ9月26日(金)まで)に申込用紙(産業課で配布、または豊田加茂農林水産事務所ホームページ(URL http://www.pref.aichi.jp/nourin-toyotakamo/)からダウンロード可)に必要事項を記入し、豊田加茂農林水産事務所農政課へ郵送(〒471-8566豊田市元城町4-45)、またはファクスで

お知らせは裏表紙から

市内の催し

公募第20回みよし美術展

文化協会　ふれあい交流館内
☎(32)2162　FAX(34)6181

多くの皆さんに芸術文化について関心を持ってもらおうと、毎年開催している美術展です。市内外からの公募で、審査により選ばれた各部門の作品を展示します。

皆さん、ぜひお越しください。

▶とき＝9月2日(火)から7日(日)までの午前10時から午後5時まで(最終日は午後4時まで)
▶ところ＝サンアートレセプションホール、研修室
▶内容＝絵画、彫刻、写真、水墨画、陶芸の各部門の作品展示
▶入場料＝無料

市民茶会

文化協会　ふれあい交流館内
☎(32)2162　FAX(34)6181

日本庭園を眺めながら、くつろぎの一服をお楽しみください。

▶とき＝9月7日(日)午前10時から午後3時まで
▶ところ＝ふるさと会館
▶茶券代＝1服…当日券500円、前売券400円

※前売券は、9月6日(土)午後5時まで(月曜日を除く)文化協会事務局(ふれあい交流館内)で販売していますので、直接購入してください。

▶席主＝吉田全智子(よしだまちこ)社中(表千家)

あかちゃんマッサージ

黒笹地区子育て支援センター
黒笹保育園内 ☎(36)5722

親子で触れ合ってみませんか。

▶とき＝9月12日(金)午前10時から11時まで
▶ところ＝黒笹保育園遊戯室
▶対象＝実施日に生後2カ月から7カ月までの子とその保護者
▶定員＝抽選で20組
▶参加費＝1組30円(傷害保険料)

※ただし、お子さんが2人の場合は45円になります。

▶講師＝ベビービクスインストラクターの鈴木久美(すずきくみ)さん
▶持ち物＝バスタオル、飲み物(水分補給用)

※動きやすい服装でお越しください。

▶申し込み＝8月25日(月)から29日(金)までの午前9時から午後4時までに、親子の氏名、年齢、行政区、電話番号を明らかにして、黒笹地区子育て支援センターへ電話、または直接

第9回愛知県市町村対抗駅伝競走大会を目指した練習会

体育協会　総合体育館内
☎(32)8027　FAX(34)6030

12月6日(土)に開催される、第9回愛知県市町村対抗駅伝競走大会に向けて練習会を開催します。ぜひ、練習会に参加して、一緒に優勝を目指しましょう。

▶とき＝9月18日(木)から12月4日(木)までの毎週木・土曜日の午後5時30分から6時30分まで
▶ところ＝三好公園陸上競技場(集合は体育センター正面スタンド)
▶対象＝市内在住・在勤で9月と10月に行われる選考会に出場する人
▶参加費＝高校生以上…3,000円、中学生以下…2,000円(練習会を対象とした保険料を含む)
▶持ち物＝汗拭き用タオル、飲み物(水分補給用)

※ランニングのできる服装でご参加ください。また、10月になると防寒着が必要な場合もあります。

▶申し込み＝8月16日(土)から30日(土)までに参加費を添えて、総合体育館へ直接(参加申し込み時に、今後の練習日程表を配布)

※練習会の参加者は、選考会出場申込手続きを省きます。また、9月と10月に開催予定の選考会で出場選手を決定します。選考会について、詳しくは広報みよし9月1日号でお知らせします(予定)。

おはなし会開催日の変更

中央図書館　☎(34)3311　FAX(34)6007

9月から、おはなし会の開催日を変更します。

【変更前】

▶とき＝毎週土曜日の午前10時30分から11時まで

▶ところ＝中央図書館

【変更後】

▶とき＝毎月第2・第4土曜日の午前10時30分から11時まで

▶ところ＝中央図書館

ロビーコンサート

サンアート ☎(32)2000　FAX(32)3232

サンアートの広いロビーを使ってコンサートを行います。今月は特別に、2日続けての開催です。

▶とき＝①8月27日(水)、②8月28日(木)、各日とも午後7時から8時30分まで

▶ところ＝サンアート1階ロビー

▶内容＝①第1部ピアノ連弾…With(ウィズ)、第2部ピアノソロ…山脇健史(やまわきたけし)さん、第3部ピアノ連弾…Ami Du Duo(アミ デュ デュオ)、②第1部アンサンブル…へりて～じ、第2部ピアノデュオ・歌…An Die Musik(アン ディエ ムジーク)、第3部コントラバス・ピアノ…Duo Refre(デュオ リフレ)

▶入場料＝無料

市民ソフトテニス大会

ソフトテニス連盟　深津弘樹(ふかつひろき)さん
☎090(8339)6029

▶とき＝9月21日(日)午前9時から(受け付けは午前8時30分から)

▶ところ＝三好中学校・北中学校テニスコート

▶内容＝予選はリーグ戦、決勝はトーナメント戦(予定)

▶対象＝中学生以上の人

▶参加費＝1ペア…高校生以下200円、一般1,000円

▶申し込み＝9月5日(金)午後5時までに総合体育館へ直接

市外の催し

ファームツアー

豊田加茂農林水産事務所農業改良普及課
☎0565(32)7509　FAX0565(35)0416
✉toyotakamo-fukyu@pref.aichi.lg.jp

農業体験を通して、楽しく交流しませんか。

▶とき＝10月11日(土)の午後1時から12日(日)の午後3時まで(予定)

※当日は午後1時までに豊田加茂農林水産事務所農業改良普及課(豊田市元城(もとしろ)町4-45)に集合してください。

▶ところ＝豊田市内の果樹園など

▶内容＝地元青年農業者(豊田みよし4Hクラブ)と酪農体験、ナシ狩り(雨天の場合、ナシの加工品実習)、バーベキュー、地元産小麦粉を用いたうどん打ちなどの交流を通して農業理解を深めるための男女交流会

▶募集人数＝15人程度(応募者多数の場合は抽選)

▶対象＝20歳から30歳までの独身女性

▶参加費＝5,000円(当日集金)

▶申し込み＝9月16日(火)までに、住所、氏名、生年月日、職業、電話番号、メールアドレス(ある人のみ)を明らかにして「ファームツアー参加希望」と書き添えて、豊田加茂農林水産事務所農業改良普及課へ、はがき(〒471-8566 豊田市元城町4-45)、ファクス、または電子メールで

※詳しい内容などについては、参加者に後日郵送で連絡します。

第16回豊田市民クラシックコンサート

豊田市コンサートホール・能楽堂事務室
☎0565(35)8200　FAX0565(37)0011

豊田市内在住・在勤・在学・出身の音楽愛好家48組が2日間にわたり独唱やピアノ演奏など日ごろの練習の成果を披露します。生のクラシック音楽や多種多様な楽器の演奏を、お楽しみください。

▶とき＝9月20日(土)・21日(日)午前11時から(開場は午前10時30分から)

▶ところ＝豊田市コンサートホール(豊田市西(にし)町1-200 豊田参合館10階)

▶対象＝3歳以上の人

▶入場料＝各日とも500円

▶申し込み＝当日まで(月曜日を除く)に住所、氏名、電話番号を明らかにして、豊田市コンサートホール・能楽堂事務室へ電話、ホームページ(URLhttp://www.t-cn.gr.jp/)、または直接

お知らせは裏表紙から

講座・教室

膠原系難病患者・家族教室

衣浦東部保健所健康支援課地域保健グループ
☎0566(21)4778 FAX0566(25)1470

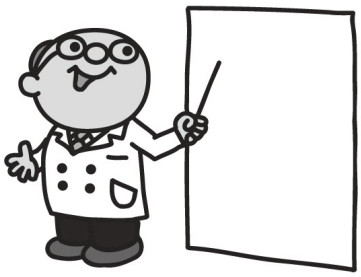

参加をお待ちしています。

▶とき＝10月8日(水)午後2時から4時まで

▶ところ＝衣浦東部保健所3階大会議室(刈谷市大手町1-12)

▶内容＝専門医による膠原系難病相談会、交流会

▶対象＝膠原系難病患者とその家族

▶参加費＝無料

▶講師＝安城更生病院膠原病内科医師の吉田秀雄さん

▶申し込み＝8月29日(金)まで(土・日曜日を除く)に衣浦東部保健所健康支援課地域保健グループへ電話で

地域介護予防教室

社会福祉協議会　福祉センター内
☎(34)1588　FAX(34)5860

「いつまでも元気に暮らしたい」をテーマに、地域介護予防教室を開催します。

健康づくりのために何か始めたい人や、軽運動をやってみたい人におすすめの講座です。

ぜひ、ご参加ください。

▶とき・ところ・内容＝下表のとおり

▶対象＝市内在住のおおむね60歳以上の人

▶受講料＝各教室500円

※各講座の初回に集金します。

▶申し込み＝9月12日(金)まで(土・日曜日を除く)に、①、②それぞれ1つずつ教室を選択し、申込用紙(社会福祉協議会で配布)に必要事項を記入し、社会福祉協議会へ直接(どちらか1つの教室のみの参加も可)

▶その他＝応募者多数の場合は、9月16日(火)に公開抽選を行い、抽選結果は郵送で応募者全員に通知

※初めての人は優先して参加できます。

■地域介護予防教室の内容

種別	教室名	とき	時間	ところ	内容	定員(先着順)
①文科系	作業療法 なごみ	10月6日・20日、11月10日・17日、12月1日・15日の月曜日	10:00～11:30	福祉センター多目的室	折り紙を折ることにより指先を使い、立体的な感覚を養います	各教室35人
	作業療法 おりがみ	10月10日・24日、11月7日・21日、12月12日・26日の金曜日				
	音楽療法 ど・れ・み	10月2日・16日、11月6日・20日、12月4日・18日の木曜日		福祉センター大ホール	音楽を通して簡単な体操や発声を行います	
②運動系	園芸療法 豊作	10月9日・23日、11月13日・27日、12月11日・25日の木曜日	10:00～11:30	さんさんの郷	季節の野菜を育てる軽作業を行い、介護予防を行います	20人
	健康体操 健やかクラブ	10月14日・28日、11月11日・25日、12月9日の火曜日		福祉センター大ホール	有酸素運動、筋肉トレーニング、ストレッチ、バランスなど体幹を鍛え、介護予防を行います	各教室45人
	健康体操 いきいきクラブ		13:30～15:00			
	健康体操 健康づくりクラブ	10月1日・15日、11月5日・19日、12月3日・17日の水曜日	9:30～11:00			

日本語ボランティア入門講座

協働推進課 ☎(32)8025 FAX(76)5702

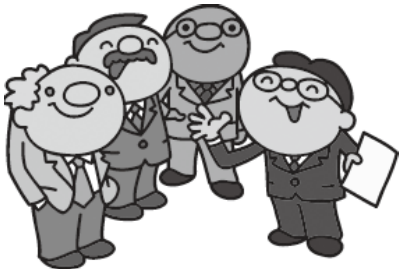

日本語を指導するボランティアとして活動してみたい人のための講座です。

▶とき＝9月17日から11月5日までの毎週水曜日(全8回)、午前10時から11時30分まで

▶ところ＝学習交流センター

▶対象＝日本語ボランティアに興味があり、講座終了後、市が主催する日本語教室でボランティア活動をしてみたい人

※講座および日本語ボランティアの活動は全て日本語で行いますので、外国語能力は問いません。

▶定員＝先着で12人

▶受講料＝無料

▶講師＝東海学園大学非常勤講師で日本語ボランティアの土肥治美(どいはるみ)さん

▶申し込み＝9月8日(月)までに協働推進課へ電話、または直接

野菜作り講習会

緑と花のセンター「さんさんの郷」
☎(34)6111 FAX(34)6161

野菜作りに興味のある人を対象に、ダイコンやハクサイなどの秋・冬野菜の作り方の講習会を開催します。

▶とき＝9月21日(日)午前10時から11時まで(雨天決行)

▶ところ＝緑と花のセンター「さんさんの郷」指導農園

▶内容＝土づくり・苗植付け・種まき・育て方・追肥(ついひ)・手入れの仕方などを学ぶ

▶対象＝市内在住・在勤の人

▶定員＝先着で30人程度

▶受講料＝無料

▶持ち物＝軍手、長靴(雨天時は雨具)

▶申し込み＝8月20日(水)から29日(金)まで(月曜日を除く)の午前9時から午後5時までに緑と花のセンターへ電話、ファクス、または直接

リサイクル工作教室

尾三衛生組合エコサイクルプラザ
☎(38)2229 FAX(38)6222

古布を使って、かぶと(5月の節句)を押絵で作る教室を開催します。

▶とき＝9月18日(木)午後1時30分から3時30分まで

▶ところ＝尾三衛生組合エコサイクルプラザ2階体験学習教室(東郷町大字諸輪字百々(もろわ どうどう)51-23)

▶対象者＝みよし市、日進市、東郷町に在住の人

▶定員＝20人(応募者多数の場合は抽選)

▶参加費＝400円

▶講師＝岡田圭子(おかだけいこ)さん

▶持ち物＝水溶性ボンド、目打ちまたは千枚通し、手拭き、竹串またはつまようじ

▶申し込み＝9月7日(日)まで(月曜日を除く)に尾三衛生組合エコサイクルプラザへ電話、または直接

韓国語講座

愛知学泉大学豊田図書館
☎0565(35)7097 FAX0565(35)1003
URLhttp://www.gakusen.ac.jp/library

【①入門クラス】

韓国語を初めて学ぶ人を対象にしたクラスです。

【②初級会話クラス】

ハングル文字と、韓国語の簡単な文法を理解できる人を対象にしたクラスです。

▶とき＝10月2日から12月18日までの毎週木曜日(全12回)の①…午前9時40分から11時10分まで、②…午前11時20分から午後0時50分まで

▶ところ＝愛知学泉大学豊田図書館(豊田市大池町(おおいけ)汐取(しおとり)1)

▶対象＝15歳以上の人

▶定員＝各講座抽選で15人

※各講座について、申し込みが4人以下の場合、講座を取りやめますので、ご了承ください。

▶受講料＝12,000円

※別途、テキスト代が必要です。

▶講師＝愛知学泉大学非常勤講師の呉禧受(オ ヒス)さん

▶申し込み・問い合わせ＝9月12日(金)までに郵便番号、住所、氏名(ふりがな)、電話番号、希望講座名を明らかにして、愛知学泉大学豊田図書館のホームページ、ファクス、またははがき(〒471-8532豊田市大池町汐取1)で

伝言板

●三好ネコの会「ネコの譲渡会」

▶とき＝9月6日(土)午前10時から午後3時まで

▶ところ＝カリヨンハウスイベント広場

▶内容＝三好ネコの会のPR、猫の里親探し

▶対象＝愛知県内在住で、猫を家族の一員として最後まで飼うことができる人

▶申し込み＝不要。当日、会場へ直接

▶問い合わせ＝三好ネコの会代表の銅城(どうき)みえこさんへ電話(☎090(7618)1659)で

※ホームページ(URLhttp://miyoshi-neko.jp)もご覧ください。

お知らせは裏表紙から

＊市内の外国人登録者数/市全体人口に占める割合：1,502人／2.5%（8月1日現在）

ポルトガル語通訳による外国人相談　市民課　☎(32)8012　FAX(32)8048
Consultas com intérprete em Português.
Dias de atendimento=Todas as terça e sexta-feira (2 vezes por semana).
Distribuição de senhas=das 13:00hrs ás 15:30hrs.
Atendimento=das 13:00hrs ás 16:00hrs.

※広報みよし「お知らせ版」などの中から、外国人の皆さんにもお知らせしたい情報を選び翻訳（ポルトガル語・英語）しています。

Novas Informações(Português) News & Information(English)

外国語情報ひろば

公募第20回みよし美術展

（日本語の記事は17ページ参照）

20ª oferta pública da exposição de artes de Miyoshi

Associação cultural, localizada dentro do Fureai kouryu-kan
Tel (32)2162 Fax (34)6181

Com o ituito de incentivar o interesse público sobre artes culturais, todos os anos realizamos a exposição de artes. Os trabalhos artísticos de nossa cidade e das cidades vizinhas são selecionadas e expostas por categorias. Não perca esta oportunidade.

Data= Do dia 2(ter) ao dia 7(dom) de julo das 10:00 às 17:00 (o ultimo dia será até às 16:00)

Local= Salão de recepção do Sun Art, sala de formação

Conteúdo= Exposição por categori dos trabalhos de pintura, escultura, fotografia, pintura à tinta e arte em cerâmica

Enrada=Gratuita

Invitation of the 20th Miyoshi Arts Exhibition

Cultural Association Gathering at Interchange Building
Tel (32)2162 Fax (34)6181

The art exhibition is held every year hopes more and more people to get interest about art cultural. All exhibits of art are elected from the open collection inside and outside the city. Please come to visit us.

When= September 2nd(Wed)～7th (Sun)10am～5pm(last day close at 4pm)

Place=Sun Art Reception Hall, Training room

Content= Picture, sculpture, photograph, black-and-white drawing, Ceramic art from each section work display

Entrance Fees=Free

市民茶会

（日本語の記事は17ページ参照）

Evento comunitário do chá

Associação cultural, localizada dentro do Fureai kouryu-kan
Tel (32)2162 Fax (34)6181

Venha relaxa apreciando o jardim japonês.

Data=7(dom) de julho das 10:00 às 15:00

Local=Salão Furusato(furusato-kaikan)

Valor do ticket = Venda no dia ￥500, Venda antecipada ￥400

※ A venda antecipada será vedida até às 17:00 do dia 6(sáb) de julho (exceto segundas-feiras) na secretaria da associação cultural (localizado dentro do Fureai kouryu-kan)

Presença principal=Membro do Omotesenke, Yoshida Machiko

Civic Tea Party

Cultural Association Gathering at Interchange Building
Tel (32)2162 Fax (34)6181

Please enjoy and relax yourself while looking at the Japanese garden with a cup of tea.

When= Year 2014, September 7th (Sun) from10am～3pm

Place=Furusato Hall

Tea ticket charges= Today`s ticket charge 500yen/cup, Advance`s ticket charge 400yen/cup

※To get an advance`s tea ticket you may buy it directly at the Cultural Association office center (Furusato Hall) until September 6th (Saturday) ～ 5pm.(Except Monday)

Main Seat = Omotesenke Yoshida Machiko staff of a company

PHONE

施設名	9月の休館日	電話番号
みよし市役所(8:30～17:15)	土・日・祝	☎(32)2111
サンネット(10:00～19:00)	月(祝日を除く)	☎(33)4150
カリヨンハウスにぎわいプラザ(9:00～21:00)	月(祝日を除く)、16日	☎(36)2411
カリヨンハウス子育てふれあい広場(9:00～17:00)	月(祝日を除く)、16日	☎(36)1181
カリヨンハウスビジターセンター(9:00～21:00)	月(祝日を除く)、16日	☎(34)6000
※電話番号は観光協会のものです		
サンアート(9:00～21:00)	月(祝日を除く)	☎(32)2000
ふれあい交流館(9:00～21:00)	月	☎(32)2162
中央図書館(9:00～17:00)	月(祝日を除く)、16日、25日	☎(34)3311
歴史民俗資料館(9:00～16:30)	月(祝日を除く)、16日	☎(34)5000
明越会館(受付9:00～17:00)	月	☎(34)3370
三好丘交流センター(受付9:00～21:00)	月	☎(31)0118
学校給食センター(8:30～17:15)	土・日・祝	☎(32)0100
学習交流センター(8:30～17:15)	土・日・祝	☎(33)3441
みよし市民病院(8:30～16:00)	土・日・祝	☎(33)3300
保健センター(8:30～17:15)	土・日・祝	☎(34)5311
福祉センター(8:30～17:15)	土・日・祝	☎(34)1588
生きがいセンター「太陽の家」(8:30～17:15)	土・日・祝	☎(34)1988
さんさんの郷(9:00～17:00)	月	☎(34)6111
勤労青少年ホーム (火曜日～土曜日 13:00～21:00、日 9:00～17:00)	月	☎(32)3044
総合体育館 (火曜日～土曜日 9:00～21:00、日 9:00～17:00)	月	☎(34)3131
三好池カヌーセンター (火曜日～土曜日 9:00～19:00、日曜日 9:00～18:00)	月	☎(32)8558
保田ケ池カヌーポロ競技場管理事務所(9:00～18:00)	月	☎(34)6641
きたよし地区公園管理事務所 (受付9:00～17:00)	月	☎(36)8625

ごみ収集の日

●再利用資源回収

▶問い合わせ＝環境課 ☎(32)8018 FAX(76)5103

回収品目	回収場所	内容
びん、かん	各地区のびん・かん専用の収集場所	収集日当日の午前8時30分までに、びん・かん専用の回収用のコンテナへ出してください。
新聞、雑誌・雑紙、段ボール、紙パック、古着など	各学校のPTAなどの集団回収	集団回収や店舗での資源回収にご協力ください。 各回収場所での出し方に従って出しましょう。
ペットボトル	ハローフーツ三好店、マックスバリュ三好店、イオン三好店・アイモール	
乾電池、蛍光管	各行政区の公民館・児童館・集会所	
上記の回収品目と白色トレイ、スプレー缶、プラスチック製容器包装、水銀入り体温計、割りばし、食用油、陶器、使い捨てライター、オートバイ用・自動車用バッテリー、CD・DVDおよびケース、インクカートリッジ、小型家電（グリーンステーション三好西側駐車場のみ）	リサイクルステーションみよし ①メグリア三好店駐車場 ②グリーンステーション三好西側駐車場	【開所時間】午前10時～午後6時（6～9月）、午前10時～午後5時（10～5月） 【閉所日】年末年始（12月29日～翌年1月3日） ※リサイクルステーションの利用は一般家庭が対象です。事業者の持ち込みはご遠慮ください。また、使用済みの小型家電製品の回収場所については、②のみとなりますのでお間違えのないようにお願いします。

●地区の内訳

地区	収集業者
なかよし1…新屋・西一色・福田・平池・三好上の一部（スペクトル三好）	有限会社三好衛生社
なかよし2…東山・好住・上ケ池	
三好上（スペクトル三好を除く）・三好下・中島	
きたよし1…茚生・福谷・黒笹（黒笹町・黒笹1丁目の一部）・ひばりケ丘・あみだ堂	有限会社吉田商會
きたよし2…三好丘・三好丘旭・三好丘あおば・黒笹の一部（黒笹町・黒笹1丁目の一部を除く）・潮見	
きたよし3…三好丘緑・三好丘桜	
みなよし…明知上・明知下・打越・山伏	有限会社三好環境サービス
高嶺	

●粗大ごみの回収

みよし市粗大ごみ受付センター
0120-344-530（ミヨシ ゴミゼロ）まで
電話予約してください。
午前9時から午後5時まで
（土・日・祝日と年末年始を除く）

●カレンダーの見方

曜日
日にち
燃やすごみ
燃えないごみ
再利用資源（びん・かん）

9月

日	月	火	水	木	金	土
	1 三好上・三好下 きたよし2	2 なかよし1・みなよし・きたよし1 きたよし3・中島・高嶺 三好上	3 なかよし2 なかよし1・きたよし1 きたよし3 みなよし・きたよし2 高嶺	4 三好上・三好下 きたよし2 なかよし2・中島	5 なかよし1・みなよし・きたよし1 きたよし3・中島・高嶺 三好下	6 なかよし2
7	8 三好上・三好下 きたよし2	9 なかよし1・みなよし・きたよし1 きたよし3・中島・高嶺 三好上	10 なかよし2 みなよし・きたよし2 高嶺 なかよし1・きたよし1 きたよし3	11 三好上・三好下 きたよし2 なかよし2・中島	12 なかよし1・みなよし・きたよし1 きたよし3・中島・高嶺 三好下	13 なかよし2
14	15 敬老の日 三好上・三好下 きたよし2	16 なかよし1・みなよし・きたよし1 きたよし3・中島・高嶺 三好上	17 なかよし2 なかよし1・きたよし1 きたよし3 みなよし・きたよし2 高嶺	18 三好上・三好下 きたよし2 なかよし2・中島	19 食育の日 なかよし1・みなよし・きたよし1 きたよし3・中島・高嶺 三好下	20 なかよし2
21 家庭の日	22 三好上・三好下 きたよし2	23 秋分の日 なかよし1・みなよし・きたよし1 きたよし3・中島・高嶺 三好上	24 なかよし2 みなよし・きたよし2 高嶺 なかよし1・きたよし1 きたよし3	25 三好上・三好下 きたよし2 なかよし2・中島	26 なかよし1・みなよし・きたよし1 きたよし3・中島・高嶺 三好下	27 なかよし2
28	29 三好上・三好下 きたよし2	30 なかよし1・みなよし・きたよし1 きたよし3・中島・高嶺 三好上				

編集後記

▼今月2日に開催された三好池まつり。皆さんはお出掛けになりましたか。みよし市が誇る夏の三大まつりのひとつです。このまつりは平成元年8月に、水の恵みに感謝して山型の提灯を飾った祈願舟を三好池に浮かべたのが始まりです。現在ではスターマインやナイアガラなどのさまざまな種類の花火が打ち上げられ、みよしの夏の風物詩となっています。今月23日には三好いいじゃんまつりが開催。ぜひ会場に足を運んで、踊り手に熱い声援を送ってください。（千）

▼今年の夏も暑い日が続いていますが、皆さんは元気にお過ごしですか。暑い時季は栄養のあるものをしっかり食べて元気に過ごしたいものです。さて、今月23日には、いよいよ三好いいじゃんまつりが開催。みよしが一年で一番盛り上がる日であり、私にとっては、シャッターを切るのが一年で一番楽しい日でもあります。暑さに負けず、素晴らしい笑顔で踊りを披露してくれる皆さんを、今年もたくさん写真に収めたいと思いますので、よろしくお願いします。（秋）

9月の保健ガイド

GUIA DA SAÚDE PÚBLICA

お問い合わせは、健康推進課(保健センター内)まで
☎(34)5311 FAX(34)5969
ホームページ URL http://www.city.aichi-miyoshi.lg.jp/kenko/center/top.html
▶健診などの予約時間＝午前8時30分から午後5時まで
※場所の記載がない場合の会場は、保健センターです。
※保健センター内では、ミルクとお茶以外の飲食は禁止です。

※他市町村、または海外から転入された人で、乳幼児健診や予防接種などでご不明なことがあれば健康推進課(保健センター内)へお問い合わせください。

乳幼児▶ CRIANÇAS

「3･4カ月児健診」「1歳6カ月児健診」「3歳児健診」は番号札(番号シール)を午前11時30分から配布しますが、受け付けは午後0時45分から2時までです。なお番号札(番号シール)を取られた人でも、受付開始後、番号を呼ばれたときにいない場合は順番が後になることがありますのであらかじめご承知おきください。

健診名など	とき	対象
3・4カ月児健診 Exame Mèdico para bebês de 3 ～ 4 meses	9月9日(火) 受付 12:45～14:00	事前に健診案内文と問診票を対象者に送付します。転入などで届かなかった人はご連絡ください。 なお、この健診は予約制ですが、通知された日程で受けられる時は、予約の必要はありません。 指定日で受けられない時のみ、別の日を予約しますのでお知らせください。
	9月30日(火) 受付 12:45～14:00	
1歳6カ月児健診 Exame Mèdico para crianças de 18 meses	9月10日(水) 受付 12:45～14:00	
	9月25日(木) 受付 12:45～14:00	
3歳児健診 Exame Mèdico para crianças de 3 anos	9月3日(水) 受付 12:45～14:00	
	9月17日(水) 受付 12:45～14:00	

注) 当日の持ち物は事前に郵送する健診のお知らせをご覧ください(健診によって持ち物が変わりますのでご注意ください)。指定された日より前に受けることはできません。各健診では対象月齢に合わせた成長･発達を診ていますので、変更は指定日以降で受け付けています。

健診名など	とき	対象
すくすく教室 Aula de preven ção sobre a alimentação e	9月10日(水) 受付 9:30～9:50	生後7カ月ころの子
	定員30人 9月3日(水)まで電話予約受付 内容:身体計測、離乳食の話と試食	
歯科健診 Aula de preven ção odontológica	9月24日(水) 受付 12:30～13:30	就学前までの子
	定員40人 締め切りは9月17日(水)まで電話予約受付 持ち物:歯ブラシ･コップ･タオル･母子健康手帳 フッ化物塗布(たぶつとふ)300円(希望される場合のみ)	
うさぎっこ広場 Reunião das mães e do bebê	9月25日(木) 時間 9:00～12:00	0歳から3歳までの子と保護者
	予約不要。交流場所としてお使いください。赤ちゃんのミルク以外の飲食は不可	
むし歯予防教室 Aula de orienta ção de preven ção de cárie	9月29日(月) 受付 9:30～9:50	平成25年8月生まれの子
	定員20人 9月22日(月)まで電話予約受付 内容:身体計測、発育、発達およびむし歯予防の話とブラッシング指導	
わんぱく教室 Conselho sobre nutrição da criança	9月2日(火) 受付 9:30～9:50	平成24年7月･8月生まれの子
	定員20人 8月26日(火)まで電話予約受付 内容:身体計測、生活習慣･食事の話とブラッシング指導	
さくらんぼ Palestra para mamãe de filhos gameos	9月24日(水) 受付 9:50～10:00	多胎妊婦･多胎児(未就園児)と保護者
	予約不要。多胎児を育てている母親や妊婦さん同士の交流、相談、情報交換の場所	

注)各教室などの予約は、予約受付期間中にお願いします。定員を超える場合は抽選を行います。

妊婦▶ GRAVIDEZ

教室名など	とき	対象
母子健康手帳交付 Entrega da carteira de saúde Materno-Infantil	閉所日を除く火･水･木曜日 受付 9:00～11:00	妊婦
	持ち物:妊娠届出書	
パパママ教室 マタニティコース Aula para futuros mamãe e papai Curso para gestante	10月10日(金) 受付 9:15～9:30	妊娠16週以降の妊婦およびその夫(妊婦･夫のみでも可)
	持ち物: 母子健康手帳、筆記用具、運動のできる服装、エプロン 定員30人 10月2日(木)まで予約受付	
パパママ教室 子育てコース Aula para futuros mamãe e papai Curso de:como cuidar do bebê	11月14日(金) 受付 9:15～9:30	妊娠16週以降の妊婦およびその夫(妊婦･夫のみでも可)
	持ち物: 母子健康手帳、筆記用具 定員40人 11月6日(木)まで予約受付	
パパママ教室 体験コース Aula para futuros mamãe e papai Exercicios para gestante e como dar banho no bebê	9月12日(金) 受付 9:15～9:30	妊娠16週以降の妊婦およびその夫(妊婦･夫のみでも可)
	持ち物:母子健康手帳、筆記用具 定員40人 9月4日(木)まで予約受付	

＜日本脳炎予防接種の特例について＞

平成17年度から平成21年度にかけて積極的勧奨の差し控えにより接種の機会を逃した人は、20歳未満までの間、定期の予防接種ができます。対象者:平成7年4月2日から平成19年4月1日までの生まれで、1期3回と2期1回(9歳以上)の計4回の接種を受けていない人。接種券は健康推進課(保健センター内)で発行します。母子健康手帳をご持参ください。

相談▶ CONSULTA

健康に関して相談のある人は気軽にご相談ください。
母子健康手帳･みよし市発行の健康手帳をお持ちください。

相談名	とき	備考
月曜育児相談 月曜健康相談 Consulta sobre cuidados com a criança Consulta sobre a saúde	9月1日･8日･22日･29日の月曜日 受付 9:00～11:00	29日は助産師(予約制)が相談に応じます
出前育児相談 Consulta sobre cuidados com a criança antes do nascimento	9月16日(火) 受付 9:30～11:00	場所は三好丘交流センター。保健師･歯科衛生士･管理栄養士･助産師が相談に応じます
母乳育児相談 Consulta sobre cuidados com a criança O leite de mamãe	9月29日(月) 受付 9:00～11:00 予約受付中	助産師が相談に応じます。予約の際に相談内容についてお聞かせください
発達育児相談 Consulta sobre o desenvolvimento da criança	9月1日(月) 受付 9:00～14:00 予約受付中	精神発達で心配のある就園前のお子さんの相談に心理相談員が応じます

検　診▶
EXAME MÉDICO

みよし市で受ける各種成人の健診（検診）には「みよし市健康診査受診券」が必要です。受診を希望する人で5月下旬までに受診券が届かなかった人は、健康推進課（保健センター内）にお問い合わせください。年齢は今年度（平成27年3月31日現在）の年齢です。また、がん検診には個人負担金免除制度があります。無料クーポン券対象の人には、5月中旬にクーポン券と案内文を発送しています。
※無料クーポン券を利用して検診を受ける際は予約時にお申し出ください。

集団方式（保健センター）

注）予約は健康推進課（保健センター内）へ電話、または来所で行い、定員になり次第締め切ります。今後の日程はホームページや保健事業日程表をご覧ください。

検診名	とき		対象	費用	申し込み
子宮頸（けい）がん検診 Exame de câncer do útero	9月11日（木） （午前・午後） 9月27日（土） （午前のみ）	9:15～11:00 13:15～15:00	20歳以上で今年度偶数歳の女性、または子宮頸がん無料クーポン券対象年齢の女性（※1）	自己負担金:800円 （無料クーポン券対象の人は無料）	予約必要（託児あり） 9月11日（木）の予約は受け付け中、9月27日（土）の予約は8月28日（木）午前8時30分から受け付け
乳がん検診 Exame prevençao cancer mama		9:00～11:00 13:00～15:00	40歳以上で今年度偶数歳の女性、または乳がん無料クーポン券対象年齢の女性（※2）	自己負担金:1,200円 （無料クーポン券対象の人は無料）	
39歳以下の検診 Exames de rotino até os 39 anos	8月29日（金） 9月18日（木）	9:10～11:00	昭和50年4月1日から平成11年4月1日までに生まれた人（学校や職場で受ける機会のない人）	無料（受診券は不要） ※健康手帳をお持ちの人はご持参ください	不要。会場へ直接 内容：身体測定、尿検査、血圧測定、血液検査

個別方式（医療機関）

検診名	とき	ところ	対象	費用	申し込み
特定健康診査 Exame médico	12月26日（金）まで ※10月以降は大変混み合い、予約が取れないこともありますので、早めのご予約・受診をお願いします。	各実施医療機関 ※詳しくは、ホームページまたは平成26年度保健事業日程表をご覧ください	今年度40歳以上75歳未満のみよし市国民健康保険加入者	自己負担金無料	一部予約必要。直接希望医療機関の窓口で予約
後期高齢者健康診査 Exame médico Para Idosos			75歳以上（一定の障がいのある65歳以上）の後期高齢者医療保険加入者		
肝炎ウイルス検診 Exame prevençao hepatite virótica			今年度40歳以上の人（下記☆参照）		
肺がん検診 Exame de câncer do lungs			今年度40歳以上の人	自己負担金1,300円（喀痰（かくたん）あり2,200円）	医療機関により予約方法が異なります。詳しくは、平成26年度保健事業日程表、または受診券に掲載されている医療機関一覧をご覧ください。無料クーポン券ご持参の人の予約方法は、クーポン券に同封の案内分をご覧ください。
胃がん検診 Exame de câncer do estômago				自己負担金3,600円	
大腸がん検診 Exame de câncer do intestino grosso			今年度40歳以上の人、または大腸がん無料クーポン券対象年齢の人（※3）	自己負担金1,100円（胃がん検診と同時受診の場合は400円。無料クーポン券対象年齢の人は、自己負担金無料）	
前立腺がん検診 Exame de câncer do próstrata			今年度50歳以上の男性	自己負担金800円	
子宮頸がん検診 Exame de câncer do útero			20歳以上で今年度偶数歳の女性、または子宮頸がん無料クーポン券対象年齢の女性（※1）	自己負担金2,000円（無料クーポン券対象年齢の人は、自己負担金無料）	
乳がん検診 Exame prevençao cancer mama			40歳以上で今年度偶数歳の女性、または乳がん無料クーポン券対象年齢の女性（※2）	自己負担金1,200円（無料クーポン券対象年齢の人は、自己負担金無料）	
骨密度検診 Exame da densidade óssea			今年度30歳以上の女性	自己負担金1,000円	
成人歯科健診 Exame odontológica de 20,30,61-65 anos		各実施歯科医療機関 ※詳しくは、ホームページまたは平成26年度保健事業日程表をご覧ください	S24.4.1～S29.3.31、S59.4.1～S60.3.31、H6.4.1～H7.3.31生まれの人	自己負担金無料	予約必要。直接、希望歯科医療機関の窓口で予約
節目歯科健診 Exame odontológica			S29.4.1～S30.3.31、S34.4.1～S35.3.31、S39.4.1～S40.3.31、S44.4.1～S45.3.31、S49.4.1～S50.3.31生まれの人	自己負担金1,000円	

☆今年度40歳から75歳になる人で、今まで肝炎ウイルス検診を受けたことがない人は、特定健康診査・後期高齢者健康診査と併せて肝炎ウイルス検診を受けることができます。詳しくはホームページ、または平成26年4月1日号広報みよしと一緒に配布した保健事業日程表をご覧ください。
※1　H5.4.2～H6.4.1生まれの人、および平成26年度のみ過去に子宮頸がん無料クーポン券対象者だった人で未受診のS63.4.2～H4.4.1、S58.4.2～S62.4.1、S53.4.2～S57.4.1、S48.4.2～S52.4.1生まれの人
※2　S48.4.2～S49.4.1生まれの人、および平成26年度のみ過去に乳がん無料クーポン券対象者だった人で未受診のS43.4.2～S47.4.1、S38.4.2～S42.4.1、S33.4.2～S37.4.1、S28.4.2～S32.4.1生まれの人
※3　S48.4.2～S49.4.1、S43.4.2～S44.4.1、S38.4.2～S39.4.1、S33.4.2～S34.4.1、S28.4.2～S29.4.1生まれの人

救急医療施設の連絡先

■休日・夜間の救急医療施設　※電話で確認してからお越しください。

●**みよし市民病院**（みよし市三好町八和田山15）……☎0561(33)3300

●**豊田地域医療センター**（豊田市西山町3-30-1）……☎0565(34)3000
※豊田市の医療施設に電話するときは、必ず市外局番（0565）を付けておかけください。なお、表記の時間は受付時間です。
①**内科・外科**（翌朝午前8時30分まで）
平日…午後7時から、土曜日…午後2時から（外科は午後7時から）
日・祝…午後5時から
②**歯科**　日・祝・年末年始のみ…午前10時から午後2時30分まで
③**小児科**　土曜日のみ…午後7時から翌朝午前8時30分まで

●**休日救急内科診療所**（豊田市西山町3-30-1）……☎0565(32)7150
内科・小児科　日・祝…午前9時から11時30分、午後1時から4時30分まで

●**愛知県救急医療情報センター**……☎0561(82)1133
（上記で救急診療が利用できない場合、医療機関を検索）

■9月の休日救急外科

（昼間当直：受け付けは、午前9時から午後4時30分まで）

7日（日）おかもとクリニック（豊田市貝津町箕輪216-1）
……☎0565(45)6633
14日（日）窪田整形外科リウマチクリニック（豊田市本町高根12）……☎0565(52)1631
15日（祝）ひので整形外科（豊田市日之出町2-11-11）
……☎0565(36)5511
21日（日）さくら病院（豊田市豊栄町11-131）
……☎0565(28)3691
23日（祝）吉田整形外科病院（豊田市御立町7-100）
……☎0565(89)1818
28日（日）家田病院（豊田市畝部西町城ケ堀11-1）
……☎0565(21)0500