

Miyoshi

city magazine

No.1214
2021 **5**



特集 自分らしく輝ける場所



市政ニュース

- ▶ 令和3年度の区長の皆さんを紹介します8
- ▶ 春季企画展「資料館のモノたち～近年の収蔵品を中心に～」10
- ▶ サンアート利用予約受け付けの再開と利用料金の改定10

- はぐくみ15
- 保健ガイド18
- みよしインフォメーション20

今月号の表紙

4月4日、消防団任命式が行われました。新入団員代表の明知下分団の辻亮太つじりょうたさんが宣誓し、団員たちは地域における防火・防災リーダーとしての決意を新たにしていました。

自分らしく 輝ける場所



ART LAB(BLUE+)

アートラボ ブループラス

自分の思いや感情を思い切り表現したい。そんな人たちが気軽に、自由に、そして自然に自分の思いを表現できる場所、ART LAB(BLUE+)。思い思いの創作活動によって表現されたもの、生み出されたものをあらゆる角度から評価してくれる人がある。その「作品」を創作する機会があること、その「作品」を認められたり褒められたりすることで自分らしく輝ける。ここに集う人たちにとって、自己肯定感が生まれるこのART LAB(BLUE+)は、好きなことを続けられ、心が安定するとても大切な場所です。

今回は、このART LAB(BLUE+)の活動と、展示会などで受賞した作品を制作した2人を紹介します。





ART LAB (BLUE+)の活動

創作活動のできる場所を

毎月最終日曜日の午後。「こんにちは」と元気よくあいさつする子、照れくさそうにする子、黙々と作業を始める人など、さまざまな性格でいろいろな年代の人が集まります。絵を描いたり、粘土細工をしたり、みんな自由に生き生きとした表情で創作活動を楽しんでいます。

ART LAB (BLUE+)の代表、伊藤愛^{いとあい}さんは中学校や高校の美術科非常勤講師を務める傍ら、あいちアール・ブリュットネットワークセンター*の学芸員やフランスで開催された「アール・ブリュット・ジャポネII」など、さまざまな展示会の企画や運営に携わってきました。そうした中、中学校の時に素晴らしい絵を描い

ていても卒業した途端に絵を描く機会がなくなって絵から離れてしまう、という状況を目の当たりにします。「学校以外で絵を描く場所を作りたい」と思っていたところ、知り合いの臨床心理士や学校関係者らの協力もあり、2019年にART LAB (BLUE+)をスタートさせました。現在は20人ほどの人たちが、用意されたたくさんの画材や素材を自由に使って創作活動をしています。時間が許す限り創作の手が休むことはありません。「ここにはいつ来てもいいし、いつ帰ってもいい。予約も不要です。刃物の使い方は教えますが、



絵の描き方や画材の使い方を教えることはしません。それぞれがやりたいことをやりたいときに気持ちの赴くままに創作しています」と伊藤さんはここにいるみんなを温かい目で見守ります。「ここでは作ったものをみんなが褒めてくれるので、子どものやる気につながるんです」と話してくれた保護者の一人は、ART LAB (BLUE+)に通い始めたことで子どもが落ち着いて生活できるようになったと喜びます。

※あいちアール・ブリュットネットワークセンターは2017年から厚生労働省が行う「障害者芸術文化活動普及支援事業」として採択され、愛知県の障がい者芸術・文化活動の環境を創出し支援を行っています。

ここではみんながプロです

活動中、子どもたちがお互いの作品に興味を持って「これ何?」「すごいね」と言い合う姿も。「ここで

はみんなが先生です。自分の得意なことをやっているの自然とその道のプロになっていきます。『私もやってみて! 教えて!』と素直に伝え、言われた人も丁寧に教えてあげる。この交流、やりとりを通して人との接し方や距離の取り方を学びます。私は特に生きづらさを抱える子たちは、より多くの人と関わっていくことが大切だと思っています。人に頼ってもいいんだ、と身をもって体験することで自分の苦手なこと、できないことを周りのみんなと一緒に解決していく力を身に付けられるからです。一人じゃできないかもしれないけど、みんなでやったらできるって、とってもすてきなことですよ」と伊藤さんは話します。今後は公募展への出展や企業との連携も考えながらこの活動が長く続くことを願う伊藤さん。

ART LAB (BLUE+)は、絵を描きたい、工作をしたい、という一人一人の気持ちを大事にしてくれる温かい雰囲気がいっぱいの優しい空間です。

アール・ブリュット (ART BRUT) って?

フランスの芸術家が考案した言葉で、フランス語の「brut」が「生のまま、自然のまま」という意味であることから、一般的に日本語では「生(き)の芸術」と訳されます。専門的な技法とは無縁に既存の美術や伝統、流行などに左右されず、自身の内側から湧き上がる衝動のままに表現した芸術と解釈されています。



第58回豊田市民美術展(令和2年度)

豊田市議会議長賞 (応募点数397点)

絵画
「天秤と爆撃」

さわ たくろう
澤 拓郎さん(荻生在住)

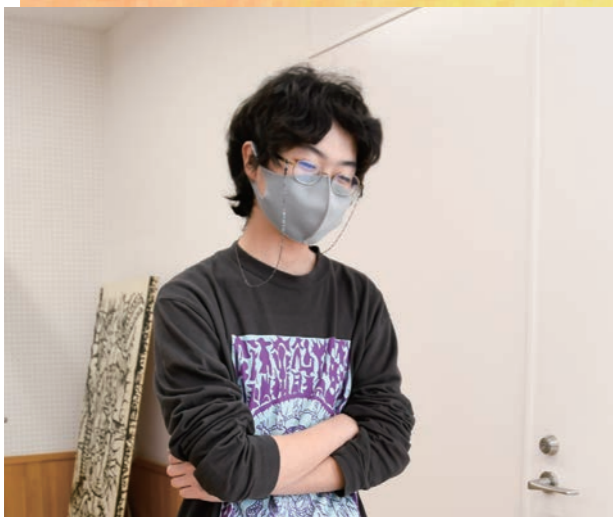

絵を描くことに出会い、 自分の世界に色が生まれた

絵を描くことは苦手だった小学校6年生の時、スペインの画家サルバドール・ダリの絵を見て衝撃を受け、強い魅力を感じたという澤さん。自分の感情を表現するのに言葉だけではどうしても限界があると感じていた澤さんにとって、表現する手段が絵を描くこととなるきっかけになりました。頭の中に浮かぶ構図はその時の喜怒哀楽によりさまざまに変化し、その瞬間瞬間をキャンバスに写し出していくことで作品が生まれ出されます。

昨年初めて出展した作品が受賞したときのことを尋ねると「嬉しかったです。絵を描くことに出会ったことで自分の世界に色が生まれたので」と笑顔で話してくれました。澤さんは2019年10月からART LAB(BLUE+)に参加。「この場所はいろいろな年代の人がいろいろな考え方を取り入れることができ、本当の美術・芸術を知れる場所だと思います」と話します。今後も絵を描き続け、音楽や文学も含め、自己を表現する手段を確立していくことが澤さんの目標です。

▶受賞作品



▼北中学校に飾られている作品「北中学校校舎」

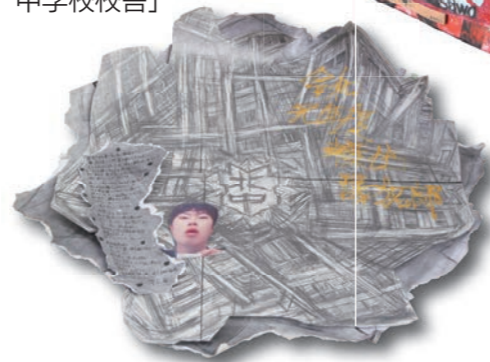

次の展覧会出展へ向けて大作を制作中!

2019年度あいちアール・ブリュット展 優秀賞

絵画
「みよし市立北中学校ティーチャーズ
プロジェクト①~⑤」

やまのうち たくみ
山之内 巧さん(三好丘桜在住)



自分の好きなことができる場所

「絵を描くことは集中力の維持が必要です」と一点に集中して絵を描き進める表情は真剣そのもの。この日も消しゴムを一度も使うことなく20分ほどで似顔絵を完成させました。

小学校入学前に近所の絵画教室へ通っていた山之内さん。それ以降は特別描くことに携わることはありませんでしたが、中学1年生の美術の授業では、描いた絵を先生や友達が「上手だね」と褒めてくれたことを今でも覚えているといいます。中学2年生になると昼の休憩時間に先生の似顔絵を描くようになり、45人の先生の似顔絵を集めた作品が優秀賞を受賞しました。「絵を描くことは自分の唯一得意なことなので、賞をもらってうれしかった。描くからには一生懸命、よりその人に似せられるように特徴をとらえて描きたい」と少し照れくさそうに話してくれました。伊藤先生に誘われて2019年8月からART LAB(BLUE+)に参加し始めた山之内さんにとって「この場所は自分の好きなことができるとても楽しい場所」。今は紙や割り箸を使った工作にも夢中で、数々の作品を生み出しています。

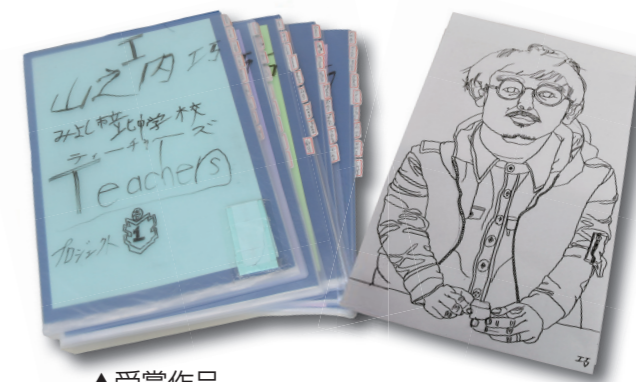

▲受賞作品



【ART LAB(BLUE+)】

日時:毎月最終日曜日13:00~17:00

場所:サンライブ3階美術室 参加費:500円

問い合わせ:

ART LAB(BLUE+)事務局 くのまきさん ☎090-1588-1844

8月にサンライブ1階ギャラリーにて展示会を開催予定!!
表現の豊かさや多様性をぜひ感じてください。



ART LAB(BLUE+)代表 伊藤愛さん
(みよし市立北中学校美術科非常勤講師)

令和3年度の区長の皆さんを紹介します 協働推進課 ☎32-8025 FAX76-5702

4月2日、令和3年度の区長の皆さんへ委嘱状が交付されました。区長の皆さんには、区長会で市からの連絡事項や依頼事項を確認した後、行政区間の連絡調整などを行い、より良い行政区運営ができるよう努めていただきます。

敬称略、行政区順
※記載している電話番号は、区長への連絡先です。



新屋 はらだ ゆきなお
原田 幸尚
☎34-0751
(新屋児童館)



三好上 はらだ きよあき
原田 清明
☎32-1001
(三好上公民館)



三好下 ののやま ひさてる
野々山 久照
☎32-1053
(三好下公民館)



西一色 まつい としろう
松井 俊郎
☎32-0811
(西一色ふれあい会館)



福田 いしがわ きよし
石川 清
☎32-1014
(福田児童館)



明知上 みうら まさひろ
三浦 督弘
☎34-3055
(明知上公民館)



明知下 あまの たつや
天野 達也
☎32-1009
(明知下公民館)



打越 ふじね かねみつ
藤根 金光
☎32-1033
(打越公民館)



筋生 つかもと まさくに
塚本 正邦
☎32-1693
(筋生公民館)



福谷 はやし しげみ
林 茂実
☎36-1690
(福谷ハピネスホール)



黒笹 かのう こうじ
加納 幸治
☎36-2343
(黒笹公民館)



東山 たかね とみお
高根 福男
☎34-4955
(サンヴィッツ宝栄)

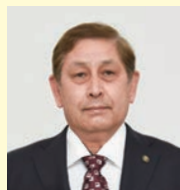

高嶺 なるみ ぶんじ
鳴海 文治
☎34-5402
(高嶺集会所)



好住 いなみ つねひろ
稲見 恒弘
☎34-0972
(東山住宅集会所)



中島 とみなが そうすけ
富永 涼輔
☎34-6605
(中島住宅集会所)



ひばりヶ丘 ふじの のりたか
藤野 紀隆
☎36-5200
(ひばりヶ丘ふれあいセンター)



あみだ堂 ひろさわ ひでのり
廣澤 秀徳
☎78-2316
(あみだ堂行政区事務所)



山伏 うめつ よしとも
梅津 喜朋
☎34-0961
(山伏住宅集会所)



平池 てらにし かずひろ
寺西 和廣
☎34-0965
(平池会館サンピース)



上ヶ池 はせがわ かずひろ
長谷川 和弘
☎34-0975
(上ヶ池会館サンフレンド)



三好丘 くまざき しょうこく
熊崎 正作
☎36-3155
(三好丘集会所)



三好丘緑 みつもと たかし
三ツ本 隆
☎36-1151
(三好丘緑集会所)



三好丘旭 たにだ おさむ
谷田 修
☎36-0566
(三好丘旭集会所)



三好丘桜 しろた みちゆき
城田 道之
☎36-1213
(三好丘桜集会所)



三好丘あおば とば ふじお
鳥羽 富士夫
☎35-5858
(三好丘あおばふれあいセンター)

みよし市民の健康づくりの推進に向けた連携事業に関する協定締結

健康推進課 ☎34-5311 FAX34-5969



3月26日、みよし市民の健康づくりの推進に向けた連携事業に関する協定締結式が行われました。締結式には、小野田賢治市長、トヨタ生活協同組合加藤昭夫理事長が出席し、協定書を交わしました。

この協定により、健康レシピやウォーキングマップの店舗での掲載・配布などによる健康づくりの支援が期待されます。市と地域に根差して活動する事業者とが市民の皆さんの健康づくりの推進に連携して取り組むことで、健やかで心豊かに生活できる社会の実現と、一人一人の健康寿命の延伸や生活の質の向上を図ります。

災害時等における段ボール資材の供給に関する協定締結

防災安全課 ☎32-8046 FAX76-5702

3月30日、市役所で災害時等における段ボール資材の供給に関する協定締結式が行われました。締結式には、小野田賢治市長、ダイナパック株式会社みよし事業所原茂所長が出席し、協定書を交わしました。

この協定により、市内で地震や風水害などの災害が発生、または発生する恐れがある場合に、相互が協力して段ボール資材の供給を行うことができます。段ボールを間仕切りとして使用することで避難所における個人空間の確保を行うなど、避難所の居住性の向上が期待されます。



新型コロナウイルスワクチンに関する県の相談窓口について

新型コロナウイルスワクチン接種推進室 保健センター内 ☎34-5311 FAX34-5969

広報みよし4月号に掲載した愛知県新型コロナウイルス感染症健康相談窓口(夜間・休日専用窓口)の電話番号が変更されました。ワクチン接種の効果や副反応に関することは、こちらの相談窓口をご利用ください。

毎日(9:00~17:30) ☎052-954-6272

夜間(17:30~翌朝9:00)・休日(24時間) ☎052-526-5887

市税などの納期 納税課 ☎32-8051 FAX76-5103

市税などの納付は便利で安心な口座振替をご利用ください。

※口座振替は市内の指定金融機関へ直接お申し込みください。市外の本支店などで申し込む場合は納税課までご連絡ください。
※振替の申し込みから約1カ月半後に到来する納付期限分から適用されます。

区分	納付期限
市県民税(普)	1期・全期前納 6月30日
軽自動車税 (種別割)	全期 5月31日

みよし市の人口

(令和3年4月1日現在)

人口 61,236人(-133人)
男性 31,426人(-93人)
女性 29,810人(-40人)
世帯数 24,843世帯(+41世帯)

※()は前月比

春季企画展「資料館のモノたち～近年の収蔵品を中心に～」

歴史民俗資料館 ☎34-5000 FAX34-5150

資料館では、みよしやその周辺地域に関する美術品や民具、古文書などを収集し、保存しています。今回の展示会では、ここ数年の間に皆さんから寄贈いただいた資料などを中心に展示します。紙でできた鯉のぼりやまるで人形の衣装のような裁縫雛形、江戸時代の画家で今の筋生町出身の伊豆原麻谷作品など、幅広く紹介します。資料館が収蔵するモノたちが語るみよしの歴史や文化をぜひ感じてください。

期間 5月1日(土)～6月27日(日) ※毎週月曜日(5月3日を除く)、5月6日(木)は休館です。

時間 9:00～16:30 **場所** 歴史民俗資料館

費用 無料



写真 ①NHK集金保管箱、
②裁縫雛形、③鯉のぼり

マンホールカードができました 下水道課 ☎32-8022 FAX34-4429

みよしのマンホール蓋がカードになりました。4月末から下記のとおり配布しています。

- 配布** ●平日8:30～17:15…市役所4階下水道課
●平日17:15～翌朝8:30および休日…市役所夜間受付
- 他** 配布は一人1枚までです。郵送での配布はできません。

マンホールカードとは？

下水道への理解・関心を深めてもらうためのツールとして、下水道広報プラットフォームが地方公共団体と協働で発行しているカードです。4月25日時点で、全国で758種類発行されています。



サンアート利用予約受け付けの再開と利用料金の改定

教育行政課 ☎32-8028 FAX34-4379

令和3年11月にリニューアルオープン予定のサンアートについて、7月から利用予約を受け付けます。またサンアートの利用状況なども踏まえ、11月利用分から利用料金などを改定します。利用料金について詳しくは、サンアートまたは教育行政課のホームページをご覧ください。

【利用受付】

受付 7月1日(木)から(サンライブ開館日のみ) **場所** サンライブ1階情報コーナー
※受付時間や抽選の実施方法などは、サンアートまたは教育行政課のホームページをご覧ください。

問い合わせ サンアート指定管理者(☎32-2000)



みよし市民病院改革プラン2021を策定しました

管理課 市民病院内 ☎33-3300 FAX33-3308

市民病院ではこれまで、平成27年3月に総務省が示した新公立病院改革ガイドラインに基づき、中期経営計画「みよし市民病院改革プラン2017」を策定し、経営改善に努めてきました。その計画期間終了に伴い、今回新たに「みよし市民病院改革プラン2021」を策定しました。その主な内容は次のとおりです。詳しくは市民病院ホームページをご覧ください。



ホームページ

【計画期間】

令和3年度から令和7年度まで

【市民病院を取り巻く環境】

みよし市は他の自治体と比較して高齢化率が低く、今後の高齢者数の増加により、入院患者数、外来患者数が増加していくと見込まれます。一方、みよし市を含む医療圏^{※1}には急性期機能^{※2}病床が多く、回復期機能^{※3}病床が少ない状況です。

【環境に対応する市民病院の役割とビジョン】

①みよし市民病院の役割

今後高齢者が急増することに伴い、救急医療や専門医療だけでなく病後や日々の生活を支える医療が必要になります。国が定めた新公立病院改革ガイドラインにもあるように、市民病院は、中小規模の公立病院として介護保険事業との整合性を確保しつつ、回復期、療養、在宅医療支援拠点としての役割を担っていきます。

②2025年を見据えた経営ビジョン

市民が安心して暮らすために必要な過不足のないコンパクトな医療を提供します。

- ◆医師会と密な連携を図り、在宅医療を推進します。
- ◆市民病院と在宅医療の支援に必要な医師と看護師を確保します。
- ◆災害や新興感染症に対応できる機能を保持します。
- ◆高度急性期医療は地域の拠点病院との連携を進めます。
- ◆市の福祉および介護事業との連携を推進します。

【役割・ビジョンを達成するための取り組み】

入院機能、外来機能、その他経営改善活動 ※具体的な取り組みはホームページをご覧ください。

※1…都道府県が制定する、病床整備のための地域的単位。
※2…急性疾患患者、または慢性疾患が急に悪化した患者などを対象に治療を行う機能。
※3…急性期を経過した患者を対象に、在宅復帰などに向けて医療やリハビリテーションを提供する機能。



NEWS 119 尾三消防

尾三消防組合 ☎38-0119

SNSを活用した情報発信を始めました

尾三消防組合では、新型コロナウイルス感染症の感染拡大防止のため、感染リスクを抑えながら地域住民の火災予防思想の向上に努めるとともに、防火安全対策を推進していくため、SNS(LINE)を活用した火災予防啓発など情報発信を開始しました。この公式LINEでは、登録者に対して火災予防広報をはじめ、消防に関する情報やイベント情報を配信します。ぜひ公式LINEの登録をお願いします。



防災行政無線などを用いた緊急地震速報訓練

防災安全課 ☎32-8046 FAX76-5702

5月19日(水) 11:00



全国瞬時警報システム(ジャアラート)の伝達訓練が5月19日(水)11:00に全国一斉に行われます。

ジャアラートとは、自然災害や武力攻撃など、皆さんの安

全に関わる情報をいち早くお届けするために整備されたものです。市では、市内56カ所の防災行政無線・防災ラジオ・登録型の情報配信サービス「みよし安心ネット」を用いて情報伝達を行います。

※全国的な気象状況などにより、訓練を予告なく中止する場合があります。

まちの話題 ダイジェスト

広報担当が取材したイベントや出来事を紹介します。また、みよし市ホームページに掲載の「Topics(まちの話題)」では、ここに掲載した以外の話題や写真もご覧いただけます。



ホームページ

小学校入学式

4月6日(火)天王小学校

市内8小学校で入学式が開催されました。新1年生は教室で保護者に名札とリボンを胸元に付けてもらい、その後、温かい拍手の中体育館に入場。6年生代表の児童から「皆さんの入学を楽しみにしていました。困ったことがあったら何でも聞いてください」と歓迎の言葉が贈られると、新1年生はこれからの小学校生活への期待に胸を膨らませていました。



自転車交通ルール確認BOOKの 作成

3月10日(水)三好中学校

市は中学生の皆さんに自転車の交通ルールを分かりやすく伝えるため、自転車交通ルールブックを作成しました。ルールブックのイラストは、三好中学校美術部の皆さんが豊田警察署員による自転車の交通安全講習を受講した上で作成。部員の小野田櫻さんは「イラストを描くのはすごく楽しく自分の成長にもなりました」と話しました。

町なかアートギャラリー

3月4日(木)~24日(水)石川家住宅

市民に文化・芸術を身近に感じてもらう機会として、また市民の自作の美術作品の発表の場のひとつとして町なかアートギャラリーが開催されました。主屋の趣ある座敷に設けられた特設ギャラリーには、市民の皆さんが制作した絵画や木彫、デコパージュ、紙ひも工芸など幅広いジャンルの作品がおよそ40点展示され、見る人を魅了していました。





みよし市ホームページの「市政番組『みよしTODAY』動画配信」では、ケーブルテレビ「ひまわりネットワーク」で放映したイベントや行事の様子を紹介しています。



行政相談員退任による感謝状贈呈式

4月8日(木)みよし市役所

行政相談員の加納貞夫かのうさだおさんがこの度退任されることとなり、総務省中部管区行政評価局の土屋光弘つちやみつひろ局長から感謝状が贈呈されました。加納さんは平成15年4月から令和3年3月まで18年間にわたり、市民の身近な行政相談窓口として行政活動全般に関する苦情や相談を受け付け、相談者への助言などを行う行政相談員を務められました。



ワクチン集団接種実施訓練

3月1日(月)おかよし交流センター

新型コロナウイルスワクチンの集団接種を安全で円滑に実施するための訓練が行われました。市職員など約60人が参加し、市民役と接種会場運営役に分かれ、導線や誘導方法などについて確認をしながら実施。小野田賢治おのだけんじ市長は「今日の経験を生かし、実際の接種に向けてしっかりと準備を進めていきたいと思います」と話しました。

親子でつくる動物園

3月14日(日)サンライブ

読書啓発事業「高畠純たかばたけじゆんの絵本ワークショップ 親子でつくる動物園」が開催され、14組31人の親子が参加しました。参加者たちは、さまざまな動物を画用紙に描いて切り抜き、立体的に台紙に貼り付けオリジナルの動物園を制作。動物園には池や線路、夜空などの背景を自由に描き、親子で力を合わせて作り上げた作品に満足そうな様子でした。



【お詫びと訂正】4月号まちの話題「クロマツ植樹祭」(17ページ)について一部誤りがありました。お詫びして訂正します。

誤:福島県名取市 正:宮城県名取市

HAPPY BIRTHDAY

みよしっ子ひろば

5月にお誕生日を迎える
お子さんをご紹介します

1歳



あさの りっか
浅野 六花ちゃん
家族みんなりっちゃんが大好きだよ。1歳おめでとう！
〔南台〕

2歳



たかはしりょうへい
高橋 稜平くん
元気で活発な稜ちゃん。これからたくさん一緒に遊ぼうね。〔根浦町〕

3歳



えいみ
サトウダシルバ 詠美ちゃん
詠美の目がなくなる笑顔が大好き！♪ お誕生日おめでとう！ 〔三好丘旭〕

1歳



ふかみ ひなり
深見 妃凜ちゃん
1歳おめでとう♪ 日々の成長がパパとママにとっての幸せだよ！ 〔三好丘あおば〕

みよしっ子集まれ！

対象 7月生まれで申し込み時に3歳未満の、過去に掲載実績がない子

申込 5月13日(木)までに、①住所、②保護者氏名、③電話番号、④お子さんの氏名(ふりがな)・性別・生年月日、⑤お子さんへのメッセージ(30字以内)、⑥ひまわりネットワーク「みよしTODAY」での放送の希望を明らかにして、写真データ(JPEG形式で2MB以内)を添付、メールの件名を「お誕生日コーナー申込」として、広報情報課へメール(☎koho@city.aichi-miyoshi.lg.jp)

※申込多数の場合は抽選で掲載決定します。結果は広報情報課からメールしますので、受信設定をお願いします。



メール

ひまわりネットワークで放映中の市政番組「みよしTODAY」の中でお誕生日のお子さんをご紹介します。希望した人には、後日、ひまわりネットワークから申込書を郵送します。

広報クイズ

問題 4月、市のマンホールがカードになりました。市内にはさまざまなデザインのマンホールがありますが、カードになったマンホールのデザインはどれでしょう。㊶～㊿の中から1つ選んでください。



みよし市健康づくり大使「キューちゃん」



みよし市AIチャットボット看板娘「さっちゃん」



市の花「サツキ」



みよし市安全安心なまちづくり大使「みよ獅子ちゃん」

ヒント 今号の市政ニュースを見てね！
※正解以外のマンホールは、実在しません。

応募方法 ①答え(例:㊿)、②郵便番号、③住所、④氏名、⑤年齢、⑥電話番号、⑦**今月のアンケート**を必ず記入し、はがき(〒470-0295 みよし市役所広報情報課宛)、ファクス(☎76-5021)、メール(☎koho@city.aichi-miyoshi.lg.jp)のいずれかで広報情報課へお送りください。正解者の中から抽選で10人に図書カード500円分を贈呈します。

締め切り 5月13日(木)必着

4月号の正解 ㊿(応募69通、正解67通)

※当選者の発表は図書カードの発送をもって代えさせていただきます。

今月のアンケート 広報の特集で取り上げてほしい話題を教えてください。

子どもの自主性 はぐくを育む

「子どもが自主的に行動しない」と悩んでいる保護者は多いものです。なぜ、子どもには自主性が必要なのでしょう。それは、いずれ子どもが成長し社会に出て働くようになったとき、最も必要とされることの一つが「自主性」だからです。社会に出ると、いったんやり方を教わったら、自主的に取り組み仕事を成し遂げなければなりません。自主性のある人が、社会から求められる人だともいえるのです。今回ははぐくみでは、そんな気になる子どもの自主性チェックと自主性を育むための接し方を紹介します。

✓ 自主性チェック

Q1

決まった時間に一人で
起きることができる。

- ア…当てはまる
- イ…やや当てはまる
- ウ…あまり当てはまらない
- エ…当てはまらない

Q2

自分の予定を分かっている。

- ア…1週間先まで
- イ…明日まで
- ウ…今日だけ
- エ…分からない



Q3

自分の物が、家のどこに
あるか分かっている。

- ア…当てはまる
- イ…やや当てはまる
- ウ…あまり当てはまらない
- エ…当てはまらない

いかがですか？ 「ア」や「イ」と答えた人が、自主性があると考えられる人です。一方、「ウ」や「エ」と答えた人は、これを機に自主性を育むことについて考えてみましょう。



👉 自主性を育む子どもへの接し方

子どもの自主的な行動を促すためには、まず親の子どもへの接し方を振り返ることから始めましょう。干渉しすぎていませんか？ それが子どもの自主性を奪う第一歩となっているかもしれません。以下のことからトライしてみましょう。

小学生の場合 まず一週間分のスケジュールを一緒に立ててみましょう。スケジュールを紙に書いていつでも見られるようにすれば、一日の中で何をすべきかを子どもが自分で考え、行動できるようになります。

中学生の場合 中学生ともなれば、多感で難しい時期です。「うるさく言い過ぎたな」と思ったら、「ごめんね、言い過ぎたね」と素直に謝りましょう。そして言われなくても何かをしたら、必ずそれを笑顔と短い言葉で認めましょう。「やってるね」「ありがとう」——。自主的に行動を起こしたときに、親の笑顔と認める言葉があれば、いつか子どもは自分で考え、行動できるようになります。(参考:すくすく育つ! 子どもの自主性 “子とともに ゆう&ゆう” 2021年 P10-19)



5月はあいさつ強調月間

家庭で、学校で、地域社会や職場でも、あいさつの輪を広げましょう。

みよしの景観百選

みよしの景観百選では、皆さんが日ごろから大切に感じている「みよらしい景観」を紹介します。

問合 都市計画課 ☎32-8021 FAX 34-4429



ホームページ

トヨタ自動車工場とツツジ

4月中旬から5月中旬にかけて、市内各地にあるトヨタ自動車の工場を囲むようにツツジが咲き誇ります。白やピンクの花が視界いっぱいに咲く様子は壮観です。お出かけの際には、鮮やかに咲いたツツジを楽しんでくださいね。(写真は三好工場)

教えて！

あなたの **みよし百景**

皆さんが知っている、みよらしい景観を教えてください！ みよし市景観百選は、随時応募を受け付けています。詳しくはホームページをご確認ください。

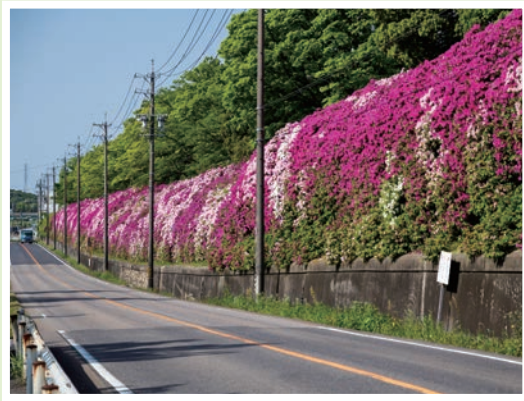

図書館だより

開館 9:00～19:00(日曜日は9:00～18:00)

休館 毎週月曜日(5月3日を除く)、5月6日(木)、5月25日(火)～30日(日)(特別整理休館日)

問合 中央図書館 サンライブ内

☎34-3111 FAX 34-3114



ホームページ

おすすめ図書

できるはんこレス入門

しみずまさし 原うりなかゆき
清水理史、法林岳之/著

株式会社インプレス 請求記号336.5/イ

押印業務のデジタル化に必要な知識をはじめ、はんこレスにまつわる法律や電子署名、PDFの基本や活用例などが学べます。契約や文書の回覧などにおいて、「脱はんこ」へ向けた動きが加速している現代の社会で役立つ一冊。

一般図書



絵本



ナナはセラピードッグ

ジュリア・ドナルドソン/文

サラ・オギルヴィー/絵

福本友美子/訳

BL出版 請求記号E/オキ

ダルメシアンの子犬ナナは、病気やけがで入院している子どもたちと触れ合うセラピードッグです。ナナをなでたり、くびをぎゅっとしたりしているうちに、子どもたちに笑顔がもどります。表情豊かな愛くるしいナナと子どもたちの様子が生き生きと描かれています。

図書館読書啓発事業 絵本読書会

絵本の専門家と語り合い、絵本の魅力を共有しませんか？

内容 絵本『100万回生きたねこ』(佐野洋子/作 講談社)について参加者全員で語り合う

※絵本は事前に読んでください。

日時 6月27日(日) 14:00～15:30

場所 サンライブ3階会議室

対象 市内在住・在勤・在学 定員 先着で8人

申込 5月7日(金)以降にサンライブ2階総合案内へ電話、または直接

講師紹介

さかきばらゆうすけ
榊原悠介さん。

岐阜県恵那市で、子どもも楽しめる絵本のあるカフェ「本とごはん ある日」の店主を務める。



来てみりん！ 石川家住宅

市指定文化財石川家住宅で、昔懐かしい遊びや体験をしてみませんか。

開館 水・木・土・日曜日9:00～16:30

問合せ 石川家住宅 ☎ FAX 32-3711



ホームページ

6月の講座

水・木・土・日曜日の9時から16時までに、石川家住宅へ電話、または直接お申し込みください。

開催日	イベント名	時間	内容・定員など
5日(土)	水引きのストラップを作ろう	13:30～15:00	水引きを編んで花形のストラップを作る。ラジオペンチを持参。先着で3人。
6日(日)	琴を奏でてみよう	9:30～10:30	座敷で琴の演奏体験。見学も可
	いっかんぱ 一閑張りを作ろう	13:30～15:30	籠に和紙を張り、柿渋を塗り仕上げ。全3回。先着で3人
12日(土)	えんどう豆のブローチを作ろう	13:30～15:00	布に綿をつめて、小さなえんどう豆のブローチを作る。裁縫道具持参。先着で3人
19日(土)	絵手紙をはじめよう	13:30～15:30	季節の絵を描く。ポケットティッシュ・新聞紙を持参。先着で3人
	苔玉を作ろう	13:30～15:30	好きな木を植えてミニ盆栽を作る。ビニール袋持参。先着で5人
24日(木)	ぬのぞうり 布草履を作ろう	13:30～15:30	布を裂いて縄を作り、草履を作る。和はさみ・綿の布を持参。先着で3人
26日(土)	パステル画をはじめよう	13:30～15:30	季節の絵を描く。ポケットティッシュ・新聞紙を持参。先着で3人
毎週土・日曜日	唱歌を聞こう・懐メロを聞こう	10:00～11:30	座敷で唱歌と懐メロを聞く。先着で8人

パッチワーク作品の展示

5月2日(日)～29日(土)に、吉村歌子よしむらうたこさんのパッチワーク作品を展示します。ぜひご覧ください。

石川家住宅では、趣味の展示などを行うことができます。いくつかの条件を満たせば、どなたでも利用可能です。詳しくはホームページをご覧ください。



元は…
ネクタイ!?



街角アート

問合せ 企画政策課 ☎ 32-8005 FAX 76-5021



彫刻マップ

平成元年度から15年度まで開催されたアートタウン三好彫刻フェスタ。市内には、入選作品70点が設置され、日常の景色の中で出会うことができます。

作品名 展望

作者名 尾崎慎おざきしん

受賞 1990年度審査員奨励賞

設置箇所 南井山公園

制作意図 人が生きていくためには、一人で生きていくことはできません。互いによりそい、そして前向きに、常に遠くに目標を持ちながら、また、助け合いながら生きていく姿を表現してみました。この作品がこれから少しでも多くの人々の目にふれ、人と人との和の中で生まれる夢と希望を感じていただければと願っています。



6月の保健ガイド



お問い合わせは、健康推進課(保健センター内)へ
 ☎34-5311 FAX34-5969
 ▶健診などの予約時間 8:30~17:15



※場所の記載がない場合の会場は、保健センターです。保健センター内では、ミルクとお茶以外の飲食は禁止です。他市町村、または海外から転入された人で、ご不明なことがあれば健康推進課へお問い合わせください。

▶乳幼児健診・教室 Exame Infantil de Saúde - Curso

健診名	日程	備考
3・4カ月児健診 Exame Médico para bebês de 3~4 meses	6月8日(火) 6月22日(火)	●健診案内文と問診票を対象者に送付します。転入などで届かなかった人はご連絡ください。 ●指定日で受けられないときのみ、別の日を予約しますのでお知らせください。ただし、指定日前への変更はできません。 ●健診によって持ち物が異なります。詳しくは健診案内をご覧ください。
1歳6カ月児健診 Exame Médico para crianças de 18 meses	6月9日(水) 6月11日(金) 6月23日(水)	
3歳児健診 Exame Médico para crianças de 3 anos	6月2日(水) 6月16日(水)	

教室名	日程	対象	内容	定員	申し込み
すくすく教室 Aula de prevenção sobre a alimentação e	6月9日(水)	生後7カ月ころの子	身体計測、離乳食の話	12人	6月2日(水)まで
歯科健診 Aula de prevenção odontológica	6月10日(木)	就学前までの子	歯科医師の診察・フッ化物歯面塗布(希望児)	20人	6月3日(木)まで
むし歯予防教室 Aula de orientação de prevenção de cárie	6月21日(月)	令和2年5月生まれの子	身体計測、むし歯予防の話、ブラッシング指導	16人	6月14日(月)まで
わんぱく教室 Conselho sobre nutrição da criança	7月20日(火)	令和元年5月・6月生まれの子	身体計測、生活習慣の話、ブラッシング指導	16人	7月13日(火)まで
さくらんぼ Palestra para mamães de filhos gameos	6月30日(水) 受付 9:50~10:00	多胎妊婦、多胎児(未就園児)とその保護者	身体計測、多胎児を育てている母親や妊婦さん同士の交流、相談、情報交換の場所	12組	6月23日(水)まで

▶妊婦 Gestante

教室名など	日時	対象	内容	持ち物	定員	申し込み
母子健康手帳交付 Entrega da carteira de saúde Materno-Infantil	閉所日を除く火・水・木曜日受付9:00~11:00 ※都合の悪い人はご連絡ください。	妊婦	-	妊娠届出書 ※手続きには「個人番号(マイナンバー)」と「本人が確認できる書類」が必要です。	-	-
パパママ教室 前期(マタニティ)コース 1ª sessão (maternidade)	7月9日(金) 10:00~11:30	妊娠16~25週の妊婦とその夫(妊婦・夫のみでも可)	妊娠中の生活、母乳育児と栄養、歯の健康	母子健康手帳、子育てサポートガイド、筆記用具、後期のみバスタオル	10組	7月2日(金)まで
後期(沐浴)コース 2ª sessão (banho)	6月11日(金) 9:00~10:30、10:30~12:00	妊娠26週以降の妊婦とその夫(妊婦・夫のみでも可)	赤ちゃんのお世話体験(着替え、オムツ替え、抱っこなど)、沐浴指導		各4組	6月4日(金)まで

▶育児・健康相談 Consultas sobre Criação de Filhos e Saúde

健康に関して相談のある人は気軽にご相談ください。
 母子健康手帳・みよし市発行の健康手帳をお持ちください。

相談名	日時	定員	申し込み	備考
月曜育児健康相談 月曜健康相談 Consulta sobre cuidados com a criança Consulta sobre a saúde	6月7日・14日・21日・28日 日の月曜日 受付 9:00~15:00	20人		身体計測、発達、食事、歯の健康などの育児相談
出前育児相談 Consulta sobre cuidados com a criança antes do nascimento	6月15日(火) 受付 9:30~11:00	14人	要予約。保健センターまで電話	おおよし交流センターにて保健師・歯科衛生士・管理栄養士・助産師が相談に応じます
母乳育児相談 Consulta sobre cuidados com a criança O leite de mamãe	6月28日(月) 受付 9:00~11:00	3人		助産師が相談に応じます。予約の際に相談内容についてお聞かせください
発達育児相談 Consulta sobre o desenvolvimento da criança	6月7日(月) 受付 9:00~11:00	3人		精神発達で心配のある就学前のお子さんの相談に心理相談員が応じます

▶検診 EXAME MÉDICO

みよし市で受ける各種成人の健診(検診)には「みよし市健康診査受診券」が必要です。令和3年度「みよし市健康診査受診券」は3月中旬に発送しました。受診を希望する人で、受診券がお手元がない人は、健康推進課(保健センター内)にお問い合わせください。年齢は、本年度末(令和4年3月31日現在)の年齢です。また、がん検診には個人負担金免除制度があります。個別方式については受診券をご覧ください。

集団方式(保健センター)

※予約は健康推進課(保健センター内)へ電話、または来所で行い、定員になり次第締め切ります。無料クーポン券をお持ちの人は、予約の際に申し出てください。今後の日程はホームページや保健事業日程表をご覧ください。今年度は託児は行いません。

検診名	日時	対象	費用	申し込み
子宮頸がん検診 Exame de câncer do útero	6月25日(金) 8:45~11:15	20歳以上で本年度偶数歳になる女性、または無料クーポン券対象年齢の女性	800円(無料クーポン券対象の人は無料)	5月25日(火) 8:30から受け付け
乳がん検診(乳房超音波) Exame de câncer de mama (Ultrassonografia Mamária)		30歳代で本年度偶数歳になる女性	1,200円	
乳がん検診(乳房エックス線) Exame de câncer de mama (mamografia Raio X)		40歳以上で本年度偶数歳になる女性、または無料クーポン券対象年齢の女性	1,200円(無料クーポン券対象の人は無料)	

子宮頸がん検診について

- ◆妊娠中の人、または産後生理が始まっていない人は、医療機関にご相談ください。
- ◆生理中の方は受けることができません。
- ◆初めて子宮頸がん検診を受ける人は、医療機関での検診をお勧めします。

乳がん検診について

- ◆妊娠中や授乳中の人(断乳して1年未満の場合を含む)、豊胸術を行った人、ペースメーカー植込術を受けた人は乳がん検診を受けることができません。
- ※自覚症状がある場合は検診ではなく早めに医療機関を受診してください。

無料で受けられるのは、生涯で一度だけ!

女性がん検診無料クーポン券について

対象年齢の女性にはがん検診の無料クーポン券を5月中旬に個別に郵送します。

【対象】 令和3年4月20日現在、市に住民登録があり以下の条件を満たす人

- 子宮頸がん検診 年齢起算日:令和3年4月1日
20歳(平成12年4月2日~平成13年4月1日生まれ)の人
- 乳がん検診 年齢起算日:令和3年4月1日
40歳(昭和55年4月2日~昭和56年4月1日生まれ)の人

※上記の年齢の人で令和3年4月21日以降にみよし市に転入してきた人は、健康推進課へお問い合わせください。

■5月の保健ガイド休日救急外科について誤りがありました。お詫びして訂正いたします。

2日(日) きたまちクリニック 豊田市喜多町3-80 クラウンハイ ツ2階 ☎0565-37-0618	9日(日) しばはらクリニック 豊田市貝津町箕輪216-1 ☎0565-45-6633
3日(祝) つかさ整形外科 豊田市司町5-12 ☎0565-37-3322	16日(日) 斎藤病院 豊田市四郷町森前166-1 ☎0565-44-0033
4日(祝) 細野クリニック 豊田市曙町2-21 ☎0565-28-3665	23日(日) 浅井クリニック 豊田市中根町永池175-1 ☎0565-53-7711
5日(祝) なかねクリニック 豊田市梅坪町8-3-9 ☎0565-37-8800	30日(日) 吉田整形外科病院 豊田市御立町7-100 ☎0565-89-1818

救急医療施設の連絡先

- 休日・夜間の救急医療施設
※電話で確認してからお越しください。 [時間は受付時間]
- みよし市民病院 豊田市三好町八和田山15 ☎0561-33-3300
- 豊田地域医療センター 豊田市西山町3-30-1 ☎0565-34-3000
- ①内科・外科(翌朝8:30まで) 平日19:00~、土曜日14:00~(外科は19:00~) 日・祝・年末年始17:00~
- ②歯科 日・祝・年末年始・お盆のみ10:00~14:30
- ③小児科 土曜日のみ19:00~翌朝8:30
- 休日救急内科診療所 豊田市西山町3-30-1 ☎0565-32-7150
- 内科・小児科 日・祝・年末年始の9:00~11:30、13:00~16:30
- 愛知県救急医療情報センター ☎0561-82-1133 (上記で救急診療が利用できない場合、医療機関を検索)

■6月の休日救急外科 (昼間当直:受付 9:00~16:30)

- 6日(日) おかもとクリニック 豊田市伊保町下川原97-2 ☎0565-45-3020
- 13日(日) たつや整形外科クリニック 豊田市若林西町北山畑117 ☎0565-52-3300
- 20日(日) なかね整形外科 豊田市深田町1-5-3 ☎0565-74-0066
- 27日(日) かみや外科クリニック 豊田市高上1-16-6 ☎0565-88-8568

※新型コロナウイルス感染症拡大防止のため、イベントを中止する場合があります。

行事の開催予定など、詳しくは各イベントの主催者へお問い合わせください。皆さんのご理解、ご協力をお願いします。

みよしインフォメーション

MIYOSHI Information

- 市が主催する催しなどへの参加にあたって、障がいや理由とする配慮が必要な人は、開催日7日前までに担当課へお申し出ください。
- 市役所への郵送物は、郵便番号(〒470-0295)と担当課名のみで届きます。
- みよし市の市外局番は0561です。

お知らせ

地区拠点施設整備協議会委員募集

協働推進課 ☎32-8025 ファク76-5702

内容 将来の地区拠点施設整備について協議、検討をする

期間 選任日～令和5年3月31日

報酬 会議1回につき7,000円

対象 次の全てに該当する人

- ①地区拠点施設の利用について関心がある
- ②市内在住で18歳以上
- ③平日の昼間に開催する会議に出席できる(年3回程度開催)
- ④他の審議会などの委員、国家公務員および地方公務員でない
- ⑤過去に当協議会の委員となったことがない

人数 2人 **選考** 書類選考

申込 5月31日(月)までに申込書(様式自由)に住所、氏名、電話番号、生年月日、職業、志望理由(簡潔に記入)を明らかにしてレポート(1,000字程度でテーマ「私の考える地域の拠点となる施設」)を添えて協働推進課へ直接

※申込書およびレポートは返却しません。

※応募人数が募集人数に満たない場合でも、選考基準に達していない場合は採用しないことがあります。

令和3年経済センサス活動調査にご協力ください

企画政策課 ☎32-8005 ファク76-5021

令和3年6月1日現在で、市内事業所と企業を対象とした経済センサス活動調査を実施します。市では、5月中旬から調査員証を携帯した調査員が調

査票の配布に伺います。回答方法は、インターネットまたは調査票郵送による回答となります。調査票に記入していただいた内容は、統計作成の目的以外には絶対に使用されません。統計法に基づき秘密は厳守されますので、正確な記入をお願いします。

計量器(はかり)の定期検査(集合検査)

産業課 ☎32-8015 ファク34-4189

計量器を取引や証明などに使用する場合は、定期的に検査を受けることが計量法で義務づけられています。該当する計量器などがありましたら、計量器を持って受検してください。検査を受検していない計量器を取引や証明などに使用すると、計量法違反行為となり処罰されることがあります。詳しくは、産業課へお問い合わせください。

日時 5月19日(水) 10:00～12:00、13:00～15:00

場所 市役所第4駐車場内バス車庫(市役所東側)

費用 1台500円～

※運搬が著しく困難だと認められる場合は、計量器が設置されている場所での受検も可能(事前申請が必要)です。
※計量士(有資格者)が定期検査日以前1年間以内に行った検査で、愛知県知事にその旨を届け出た場合は、定期検

査が免除されます。

第28回三好いいじゃんまつり踊りグループの参加募集

観光協会 産業課内

☎34-6000 ファク34-4189



「じゃんだらりん」と「JUST ROLLIN'」の軽快なリズムにのって、思い切り踊って楽しみませんか。

日時 8月21日(土) 17:00～21:00(予定)

場所 三好稻荷閣周辺道路

対象 18人以上(進行責任者1人、踊り手16人、給水係1人)で構成するグループ

※初参加グループ(初めていいじゃん踊りを踊る人が8割以上のグループ)は6月19日(土)の事前審査会への出席が必要です。

※上記に満たないグループでも参加できますが、いくつか制限があります。

定員 先着で3,000人(予定)

申込 5月10日(月)～28日(金)(予定)に観光協会へ電話

豊田警察署からのお知らせ ☎0565-35-0110

自動車盗に要注意



市内では令和3年1月から3月末までの間に、自動車の盗難被害が5件発生しています。車から離れるときは、短時間でも必ずキーを抜き、ドアを施錠し窓も確実に閉めましょう。プラスワンの防犯対策として、ハンドルを物理的に動かせなくするハンドル固定装置や、ブレーキペダルを固定してエンジンを始動できなくするブレーキペダルロックなども有効です。

自転車乗車用ヘルメット 購入費補助

防災安全課

☎32-8046 FAX76-5702



ホームページ



みよし市安全安心なまちづくり大使

みよ獅子ちゃん

転倒や交通事故の衝撃から頭部を保護する自転車乗車用ヘルメットの着用を促進することを目的として、ヘルメットの購入費を補助します。

対象 申請時に市内に住所を有し、次のいずれかの認証を受けた新品のヘルメットを令和3年4月1日以降に購入した人

【認証】

SGマーク、JCFマーク、CEマーク、GSマーク、CPSCマーク

補助 ヘルメット1個につき購入費の2分の1(100円未満切り捨て、上限2,000円)

※補助は、ヘルメット使用者1人につき1個かつ1回までです。

申込 5月6日(木)から令和4年3月31日(木)までに、申請書兼実績報告書(防災安全課で配布、ホームページからダウンロード可)に次の必要書類を添えて防災安全課へ直接

※購入日から3カ月以内に提出してください。

※申請は、使用者本人が行ってください。使用者が未成年などで本人には申

請が難しい場合は、保護者などによる代理申請が可能です。

【必要書類】

ヘルメット購入の領収書に、使用者の氏名(代理申請を行う場合は、代理申請者の氏名でも可)・領収日・領収金額・購入店・品名・品番が明記してあるもの、安全基準の認証が確認できるもの※詳しくは、ホームページをご確認ください。

広報みよしの製本

広報情報課 ☎32-8357 FAX76-5021

令和2年度に発行された広報みよしを記念に製本して、1冊にまとめてみませんか。

費用 1冊1,000円(税・送料込み。振り込み手数料が別途必要)

申込 6月30日(水)までに令和2年度の広報みよし(令和2年4月号～令和3年3月号)をまとめて、広報情報課へ直接

特設法律相談

市民課 ☎32-8012 FAX32-8048

相続、贈与、生活トラブルなどの法律に関するの悩みや困りごとの相談に専門の相談員が応じます。

日時 6月4日(金) 13:30～16:30(1回30分)

場所 市役所2階202会議室

対象 市内在住・在勤

申込 5月17日(月)～31日(月)に市民課へ電話、または直接

※予約人数に達し次第、受け付けを終了します。

特設人権相談

市民課 ☎32-8012 FAX32-8048

全国人権擁護委員連合会は、人権擁護委員法が施行された6月1日を「人権擁護委員の日」と定めています。市では特設人権相談所を開設し、女性・子ども・高齢者をめぐる人権の問題や近隣とのトラブルなどの相談に人権擁護委員が応じます。

日時 6月1日(火)9:00～12:00

場所 市役所2階202会議室

費用 無料 **申込** 当日、会場へ直接

芸術文化国際大会等 出場者激励金

生涯学習推進課 サンライブ内

☎34-3111 FAX34-3114

芸術文化の分野における国際大会、全国大会などに出場する人および団体に出場者激励金を支給します。

対象 4月1日～令和4年3月31日に国際大会、全国大会などに出場する市内在住の人(義務教育を受けていて、学校の代表として出場するのは除く)および団体に属する市内在住の人

申込 大会などが開催される15日前までに、申請書(生涯学習推進課で配布、ホームページからダウンロード可)に必要な事項を記入し、大会などの出場に至った経緯および大会の内容が分かる資料、出場者名簿を添えて生涯学習推進課へ直接
※交付対象の大会など、詳しくはホームページをご確認ください。



ホームページ

有料広告

ひまわりネットワーク 番組のご案内

ひまわり12 / 地デジ12ch

新番組 推しませサ-子!

ひまわりくん
毎週土曜日 9時45分から放送!

ひまわり公式Instagramに
お得情報も掲載!
ぜひ、フォローしてね♪

毎週 この地域のお店情報がまるわかり!
モデル、アイドル、お笑い芸人など個性豊かなリポーターが、
「映える」ものを探しながら地域の話のお店を巡る新番組が
スタート!毎週、旬なテーマを掲げて、賑やかにお店をご紹介します!

*再放送日程はひまわりネットワークの番組表、または電子番組表(EPG)でご確認ください。

ラジオ・ラブイートからのお知らせ

大学生がみよしを取材!
『みよしコミュニティニュース』

毎週、地元の大学生がみよしの催しなどを取材し、
学生目線で伝えています!

土曜 午後3時50分～4時
三好ヶ丘カリヨンハウスから公開生放送!

RADIO LOVER! 78.6MHz
www.786fm.jp

※新型コロナウイルス感染症拡大防止のため、イベントを中止する場合があります。

行事の開催予定など、詳しくは各イベントの主催者へお問い合わせください。皆さんのご理解、ご協力をお願いします。

お知らせ

流域モニタリング一斉調査 参加者募集

環境課 ☎32-8018 FAX76-5103

県内全域で「流域モニタリング一斉調査」を行います。河川やため池など身近な水環境の調査をしませんか。

内容 身近な水辺で「水のきれいさ」「生態系」「水辺の様子」を調べ、調査票(申し込み後配布)を提出

期間 6月5日(土)～9月末

対象 どなたでも可(小学生以下は保護者同伴)

申込 8月4日(水)までに環境課へ電話、または直接

譲ります・譲ってください

環境課 ☎32-8018 FAX76-5103

●**譲ります** 介護用シャワーチェア、浴槽用すべり止めマット

●**譲ってください** 保育園のスモック・体操服

【譲りたい場合】

要件 無料で譲渡でき、住所や電話番号などを希望者に教えられる人

申込 品名とその詳細情報(品質状態、購入年月日など)を明らかにして、環境課へ電話、または直接

【譲ってほしい場合】

5月6日(木)8:30以降に環境課へ電話連絡後、登録者と直接交渉し、結果を環境課へ連絡

※登録期間は3カ月です。

自動車税種別割の納付

豊田加茂県税事務所

☎0565-32-7483



ホームページ

5月31日(月)は、自動車税種別割の納期限です。4月1日現在で自動車をお持ちの人を対象に、4月30日(金)に県税事務所から納税通知書を発送します。お近くの県税事務所、金融機関、コンビニエンスストアなどで納付してください。パソコンやスマートフォン

などを利用したインターネットバンキングやクレジットカード(別途、決済手数料が必要)、スマートフォン決済アプリ(PayPay、LINE Pay、PayB)でも納付できます。なお名義変更や廃車などの手続きを他の人に依頼した自動車の納税通知書が届いた場合は、それらの手続きが3月末日までに行われていないことが考えられますので、依頼先にご確認ください。転居などにより納税通知書が届かないときは、管轄の県税事務所に連絡してください。

催し・講座

第1回自然観察会

環境課 ☎32-8018 FAX76-5103

✉kankyo@city.aichi-miyoshi.lg.jp

保田ケ池とその周辺を散策しながら、市内に残された希少な生態系を観察しませんか。皆さんのご参加をお待ちしています。

日時 5月15日(土)9:00～10:30

場所 保田ケ池およびその周辺

対象 市内在住の小・中学生とその保護者

定員 10組程度

申込 5月7日(金)までに氏名、保護者名、学年、電話番号を明らかにして、環境課へファクス、メール、または直接

【みよしいきもの調査隊員募集】

「みよしいきもの調査隊」は、市内に生息する生き物の調査をしています。身近な自然と一緒に回り、植物や鳥などの生き物を観察しながら親子で自然との触れ合いを楽しんでみませんか。皆さんのご参加をお待ちしています。

内容 年3回程度の自然観察会への参加と生き物の調査

対象 市内在住の小学生がいる親子またはグループ

申込 5月28日(金)までに参加者全員の氏名と保護者名、年齢、学年、住所、電話番号を明らかにして、環境課へファクス、メール、または直接

第1回野菜づくり講習会

緑と花のセンター

☎34-6111 FAX34-6161

ピーマン・ミニトマト・ナスの土づくりや苗の植付け、育て方などを学びませんか。

日時 5月15日(土)10:00～11:00(少雨決行)

場所 さんさんの郷指導農園

対象 市内在住・在勤 **定員** 先着で20人

費用 無料

申込 5月1日(土)～11日(火)に緑と花のセンターへ電話、ファクス、または直接

衣類リフォーム教室

尾三衛生組合エコサイクルプラザ

☎38-2229

内容 デニム地を使ったバッグ作り

日時 5月27日(木)10:00～12:00、13:00～15:00

場所 エコサイクルプラザ(東郷町大字諸輪字百々51-23)

定員 20人 **費用** 700円

申込 5月16日(日)までに尾三衛生組合エコサイクルプラザまで電話

豊田高専の体験講座

豊田工業高等専門学校総務課

☎0565-36-5828

FAX0565-36-5930

✉koukai@toyota-ct.ac.jp

高専生とオリジナルの万華鏡作りと田植え体験をしませんか。

日時 5月23日(日)9:00～16:30

場所 豊田市笹戸町(名鉄豊田市駅集合)

対象 小学4～6年生 **定員** 抽選で12人

費用 500円

申込 5月16日(日)までに申込書(豊田高専総務課で配布、ホームページからダウンロード可)に必要事項を記入し、豊田工業高等専門学校総務課へ郵送(〒471-8525 豊田市栄生町2-1)、ファクス、またはメール



ホームページ

ぶらり・みよし軽トラ☆マルシェ 緑と花のセンター

☎34-6111 FAX34-6161

新鮮な野菜や果物・加工品・雑貨などをお値打ちにお買い求めいただけます。皆さんのお越しをお待ちしています。

日時 5月8日(土)9:00~11:30(雨天開催)

場所 JAあいち豊田グリーンステーション三好駐車場

健康・福祉

ヘルスパートナーと みよしを歩こう

健康推進課 保健センター内

☎34-5311 FAX34-5969

内容 ①三好丘緑地を巡る約4.4kmのコース、②さんさんの郷から細口公園付近を巡る約5.1kmのコースをヘルスパートナーと一緒に歩く

日時 ①5月7日(金)9:30~11:30、
②6月4日(金)9:30~12:00(8:00の時点で雨天の場合は中止)

場所 ①おかよし交流センター、②さんさんの郷第3駐車場

対象 市内在住 **費用** 無料

持物 過去にこの企画に参加した人は健康記録手帳と名札

申込 不要。集合場所へ直接

※参加する人は当日体温測定をしてからお越しください。

脳ドックを 受診しましょう

健康推進課 保健センター内

☎34-5311 FAX34-5969

脳血管疾患などの脳の病気は、生活習慣病が大きく関わっており、自覚症状がないまま進行するため、症状が出たときには緊急性も高くなり重症化しやすいことが特徴です。脳血管疾患などの早期発見を目的として、この機会に脳ドックを受診しましょう。

日時 7月1日(木)~令和4年1月31日(月)

場所 ①いしい外科三好クリニック、②みよし市民病院

対象 市内在住の40~74歳(昭和22年4月1日~昭和57年3月31日生まれ)で下記の受診要件のいずれにも該当しない人

- 職場などで脳ドック検査の受診機会がある、または受診費用の助成がある
- 平成29年度~令和2年度に市の脳ドックを受診した
- 手術などで体内に金属や機器の埋め込みをした(人工関節・ペースメーカーなど)
- 妊娠、またはその可能性がある
- 現在、脳血管疾患で治療中または既往歴がある、もしくは頭痛などの症



ホームページ

状がある

※心臓人工弁や手術などでクリップした人は、主治医の確認が必要な場合があります。事前確認できないときは、受診できない場合があります。

費用 7,000円

定員 ①抽選で100人、②抽選で200人

申込 5月21日(金)までに申込書(健康推進課で配布、ホームページからダウンロード可)に必要な事項を記入し、健康推進課へ郵送(必着)、または直接

※申込書をダウンロードできず、自宅への郵送を希望する人は、健康推進課へ電話してください。

8020運動の達成者募集

豊田加茂歯科医師会

☎0565-35-8020 FAX0565-34-3394

80歳になっても自分の歯を20本以上保つ8020運動の達成者に、表彰と記念品の贈呈を行います。

対象 昭和17年3月31日以前の生まれ(令和4年3月31日時点で80歳)で、自分の歯が20本以上残っている人(過去に8020表彰をされた人を除く)

申込 5月31日(月)までに豊田加茂歯科医師会会員の歯科医院へ直接

※証明の健診(無料)を受けていただきます。

5月の認知症カフェ

認知症の有無を問わず誰もが楽しめる集いの場として認知症カフェを開催しています。認知症の有無に限らず、どなたでも参加できます。内容は変更となる場合があります。

名称	内容	日時	場所	費用	問い合わせ
オリーブ	脳トレ、回想法、大正琴、歌、健康体操など	5月27日(木) 13:30~15:00	社会福祉法人翔寿 会ケアハウス寿陸 苑(福谷町寺田4)	無料	きたよし地域包括 支援センター ☎33-0791
若年の認知症カフェ フラウカフェ warau cafe	参加者同士の談話、音楽 との触れ合いなど	5月8日(土)・18日(火)・ 28日(金)14:00~16: 00	三好丘旭1-4-8	100円	きたよし地域包括 支援センター ☎33-0791
にこにこサロン	参加者同士の談話、薬剤 師や社会福祉士などによる 相談	5月13日(木) 14:00~15:00	サンライブ講座室 兼音楽室1・2	無料	なかよし地域包括 支援センター ☎34-6811
オレンジ茶房	参加者同士の談話、保健 師や社会福祉士などによる 相談(参加希望者はみな よし地域包括支援セン ターまで電話)	5月25日(火) 10:00~11:00	サンライブ会議室 2・3	無料	みなよし地域包括 支援センター ☎33-3502

※新型コロナウイルス感染症拡大防止のため、イベントを中止する場合があります。

行事の開催予定など、詳しくは各イベントの主催者へお問い合わせください。皆様のご理解、ご協力をお願いします。

夏休み期間の放課後児童クラブ入所受け付け

子育て支援課 ☎32-8034 FAX34-4379

公立放課後児童クラブ

児童クラブ名	場所	募集人数
中部児童クラブ	中部児童クラブ	10人
南部児童クラブ	南部小学校	5人
三吉児童クラブ	三吉児童クラブ	10人
三好丘児童クラブ	三好丘小学校	10人
緑丘児童クラブ	緑丘小学校	15人
黒笹児童クラブ	黒笹小学校	20人
緑丘児童クラブ 夏季教室(予定)	緑丘小学校	40人
南部児童クラブ 夏季教室(予定)	南部小学校	40人

期間 7月21日(水)～8月31日(火)(土・日曜日、8月13日(金)を除く)8:00～18:00。就労証明などで必要性が認められた場合のみ7:30～8:00、18:00～19:00の利用も可

※今後、夏休みの日程変更に伴い、上記の期間が変わる場合があります。

対象 昼間、就労などにより家庭に保護者のいない、市内在学の小学生

費用 7月…4,100円(月額)、8月…8,000円(月額)

申込 5月10日(月)～5月31日(月)に申込用紙(子育て支援課、各児童クラブ(14:15～19:00)で配布)に必要事項を記入し、就労証明書を添えて、子育て支援課、または各児童クラブへ直接

※入所には優先基準があります。子育て支援課または各児童クラブで配布する「放課後児童クラブご案内」をご確認ください。

※募集人数は、通年児童の受け入れにより変動があります。

民間放課後児童クラブ

詳しくは、各児童クラブへご連絡ください。

児童クラブ名	場所	募集人数	住所	電話番号
キッズクラブ・クックバラ	ベル三好幼稚園	若干名	三好丘4-1-4	☎36-8699
キッズクラブ・クックバラみよし	キッズハウスみよし	若干名	三好丘1-11-5	☎36-3131
エジソンハウス	桃山幼稚園	20人	西陣取山26-1	☎32-4443



放課後児童クラブの支援員の募集

市では、放課後児童クラブの運営を民間事業所に委託しています。放課後児童クラブで働きたい人は、各事業所にお問い合わせください。

委託事業所	児童クラブ名	電話番号
株式会社明日葉	北部児童クラブ、天王児童クラブ、三好丘児童クラブ、緑丘児童クラブ	☎052-746-9231
シダックス大新東ヒューマンサービス株式会社	中部児童クラブ、南部児童クラブ、三吉児童クラブ、黒笹児童クラブ	☎0574-23-1041

有料広告



有効期限/2021年 5月1日(土)から
5月20日(木)まで

5円引/10券

★必ず給油前に本券をスタッフにお渡し下さい。
※本券をご利用できる給油所は、記載の給油所に限ります。
※現金支払いに限ります。※他の割引サービスとの併用不可。※コピー不可。

有限会社 近藤商会 ☎0561-32-1151(代表)

対象店舗

- 三好給油所
(みよし市三好町湯ノ前3-1)
営業時間/7:30～20:30
- 豊田宮上給油所
(豊田市宮上町6-41)
営業時間/6:00～22:00

広告主募集中

費用 15,000円/1枠あたり

申込 申込書(広報情報課で配布、またはホームページからダウンロード可)に必要事項を記入し、広告案を添えて、広報情報課へ直接
※詳しくは、ホームページをご覧ください。お気軽にホームページへお問い合わせください。



健康・福祉

認知症介護家族交流会 「ひまわりの会」

長寿介護課 ☎32-8009 ㊟34-3388

認知症介護の不安や困りごとを相談し交流しませんか。

内容 介護者交流会「介護の仕方を皆で考えよう」

日時 5月28日(金) 13:30~15:30

場所 市役所1階101会議室

対象 認知症の(認知症と思われる)家族を介護している人

申込 不要。当日、会場へ直接

子育て

就学相談会

学校教育課 ☎32-8026 ㊟34-4379

令和4年度以降に小学校へ就学するお子さんとその保護者を対象にした就学相談会を実施します。子育てや小学校の就学に関する悩みについて、専門の相談員などが無料で相談に応じます。お気軽にご相談ください。

日時 ①6月3日(木)・7日(月)・9日(水)・11日(金) 9:00~12:00、13:00~17:00

場所 学びの森相談室

申込 5月10日(月)以降に学びの森へ電話(☎33-5010)(要予約)

ファミリー・サポート・センター の入会説明会・講習会

ファミリーサポートセンター 子育て総合支援センター内 ☎㊟34-2228

ファミリー・サポート・センターは「子育ての援助を受けたい人(依頼会員)」と「子育ての援助をしたい人(援助会員)」をつなぐ、子育てを支援する組織です。依頼会員・援助会員になるための入会説明と講習会を開催します。

内容 入会説明、講義「子どもの事故予防について」「心肺蘇生法について」(依頼会員は入会説明のみ)

日時 6月16日(水) 9:30~12:00

場所 子育て総合支援センター交流室

対象 依頼会員…市内在住・在勤・在学で生後2カ月~小学6年生までの子どもを養育している人、援助会員…市内在住で心身ともに健康な20歳以上の人

申込 5月6日(木)~29日(土)(日・月曜日を除く) 9:00~17:00にファミリー・サポート・センターへ電話、または直接

親子ピクス

黒笹地区子育て支援センター
黒笹保育園内

☎36-5722 ㊟36-5108

日時 6月3日(木) 10:00~11:00

場所 黒笹保育園遊戯室

対象 1歳以上の未就園児とその保護者

定員 抽選で15組 **費用** 1人15円

申込 5月20日(木)~27日(木) 9:00~16:00に黒笹地区子育て支援センターへ電話、または直接

親子リトミック

みなよし地区子育て支援センター
打越保育園内

☎34-1867 ㊟34-6791

日時 5月20日(木) 10:00~11:00

場所 打越保育園遊戯室

対象 1歳半以上の未就園児とその保護者

定員 抽選で15組 **費用** 1人15円

申込 5月6日(木)~13日(木) 9:00~16:00にみなよし地区子育て支援センターへ電話、または直接

乳幼児の緊急手当ておよび 救急救命

三好丘地区子育て支援センター
みどり保育園内

☎36-0785 ㊟36-5675

内容 消防署員による乳幼児に起きやすい身近な事故や怪我の対処方法、応急処置、救急救命などについての講義

日時 5月26日(水) 10:00~11:00

場所 三好丘地区子育て支援センター

対象 0歳以上の子とその保護者

定員 抽選で12組 **費用** 1人15円

申込 5月12日(水)~19日(水) 9:00~16:00に三好丘地区子育て支援センターへ電話、または直接

採用

愛知中部水道企業団職員

愛知中部水道企業団総務課

☎38-0036

令和4年4月採用予定の職員を募集します。受験資格など詳しくはホームページをご覧ください。

職種 事務職、技術職(土木・建築・電気・機械・化学・情報)

試験 1次…7月11日(日)、2次…8月6日(金)、3次…9月中旬(予定)

申込 5月6日(木)~6月11日(金)(必着)に提出書類をそろえて、愛知中部水道企業団総務課へ郵送(〒470-0153 東郷町大字^{わごう}北^{きた}蚊^か谷^{がや}212)、または直接



ホームページ

伝言板

三好ネコの会「ネコの譲渡会」

内容 ネコの里親探し、三好ネコの会PR

日時 5月2日(日) 10:00~15:00

場所 カリヨンハウスイベント広場

対象 県内在住でネコを家族の一員として最後まで飼うことができる人

申込 不要。会場へ直接

問合せ 銅城^{どうぎ}みえ子^こさんへ電話(☎090-7618-1659)

空き屋・相続相談会

毎月第2金曜日に、行政書士、一級建築士による空き家・相続に関する相談会を行っています。

日時 5月14日(金) 10:00~12:00

場所 三好丘集会所 **費用** 無料

申込 不要。会場へ直接

問合せ 島藤^{しまふじ}英信^{ひでのぶ}さんへ電話(☎080-5127-1221)

6月の相談

- いずれの相談も祝日は実施しませんので、ご注意ください。
- 相談室の番号など、詳しくは市役所1階総合受付モニターでご確認ください。
- 電話番号末尾の(専)は、相談専用の電話番号です。

相談名	日時	場所	予約	問い合わせ	
一般住民相談	平日9:00~12:00、13:00~17:00 毎週水曜日(休館日を除く)10:00~12:00、13:00~17:00	市役所2階相談室 サンネット相談室 カリヨンハウス内	不要	市民課 ☎32-8012 ※各相談の受け付けは、終了時間の30分前までです。	
人権相談、行政相談	10日(木)13:30~16:30	市役所2階201会議室	不要		
法律相談	11日(金)13:30~16:30	市役所2階202会議室	必要(前日まで)		
司法書士・行政書士・土地家屋調査士合同相談	15日(火)13:30~16:30	市役所2階202会議室	必要(前日まで)		
外国人相談 (ポルトガル語通訳による)	毎週月・火・金曜日13:00~16:00 毎週水・木曜日9:00~12:00、13:00~16:00	市役所1階市民課	不要		
	毎週月曜日9:00~12:00	保健センター			
	毎週火曜日9:00~12:00 毎週金曜日9:00~12:00	市役所2階納税課 市役所2階子育て支援課			
障がい者面接相談 (就労・介護・虐待など)	平日8:30~17:00	市役所1階ふくしの窓口	必要(前日まで)		☎76-5663
高齢者面接相談 (介護・虐待など)	平日8:30~17:00	市役所1階ふくしの窓口	必要(前日まで)		☎76-5663
介護・高齢者福祉サービスの相談	平日8:30~17:00	市役所1階長寿介護課	不要		☎32-8009
		きたよし地域包括支援センター(ケアハウス寿陸苑内)		☎33-0791	
		なかよし地域包括支援センター(福祉センター内)		☎34-6811	
		みなよし地域包括支援センター(みよし市民病院内)		☎33-3502	
成年後見相談	①平日8:30~17:00、②2日(水)13:00~17:00	①成年後見支援センター(福祉センター内)、②おかよし交流センター	必要(前日まで)	成年後見支援センター ☎41-8063	
医療相談	平日8:30~17:00	市民病院1階総合受付	不要	市民病院地域連携・医療相談室 ☎33-3300	
児童虐待・子ども相談	平日8:30~17:00	市役所2階子育て支援課	不要	☎32-0910(専)	
女性の悩みごと相談	毎週月曜日12:00~16:00	電話(電話相談後に面接相談可)	不要(面接相談は要予約)	子育て支援課 ☎32-9539(専)	
母子・父子・寡婦相談	平日9:00~16:30(水曜日を除く)	市役所2階子育て支援課	不要	☎32-8034	
子育て相談	毎週火~金曜日9:00~16:00	子育てふれあい広場(子育て総合支援センター内)	不要	子育て総合支援センター ☎34-0500	
	毎週火・水曜日13:00~16:00	子育てふれあい広場(カリヨンハウス内)	不要	子育てふれあい広場 ☎36-1181	
NPO・協働相談	3日(木)13:30~16:30	市役所3階協働推進課	必要(前日まで)	☎32-8025	
消費生活相談	毎週月・水曜日9:00~12:00 毎週木・金曜日13:30~16:30	市役所4階相談室	不要	産業課 ☎32-8015	
営農相談	9日・23日の水曜日13:30~15:30	緑と花のセンター営農相談室	必要	☎34-6111	
教育に関する相談 (家庭・学校・不登校・特別支援)	毎週月曜日10:00~16:00 毎週水曜日9:30~15:30 毎週木曜日13:00~17:00	教育センター「学びの森」	必要	学びの森 ☎33-5010 学校教育課 ☎32-8026	
	毎週木曜日18:00~20:00	市役所2階学校教育課	必要(前日まで)		
	毎週水曜日18:00~20:00	福祉センター2階相談室	予約者優先	社会福祉協議会 ☎34-1588	
心配ごと相談	7日・21日の月曜日9:00~12:00	福祉センター2階相談室	予約者優先	社会福祉協議会 ☎34-1588	
こころの電話みよし(小学生~19歳とその家族)	毎週土曜日12:00~16:00	電話のみ	不要	教育行政課 ☎34-5874(専)	
くらし相談(生活困窮)	平日9:00~17:00	くらし・はたらく相談センター(ふれあい交流館内)	必要	☎33-5020(専)	
はたらく相談				☎33-5070(専)	
若者のための職業相談	8日(火)9:00~、10:00~、11:00~ 22日(火)13:00~、14:00~、15:00~	ジョブサポートみよし(ふれあい交流館内)	必要(前日まで)	☎33-1860(専)	
巡回労働相談	8日(火)13:00~、14:00~、15:00~				
栄養・歯科相談	9日(水)9:00~11:30		必要	☎0566-21-9338	
夜間エイズ検査	21日(月)18:00~19:00		不要		
エイズ・肝炎・梅毒検査	1・8日の火曜日9:00~11:00	衣浦東部保健所	不要	☎0566-21-4797	
骨髄バンクドナー登録			必要		
精神科医による相談			必要	☎0566-21-9337	
アルコール専門相談	9日(水)14:00~16:00		必要		
検便・水質検査	毎週火曜日9:00~11:30	衣浦東部保健所みよし駐在	水質検査は要予約	☎0566-21-9353	

がいくごじょうほう 外国語情報

Novas Informações (Português) News & Information (English)

(日本語の記事は22ページ参照)



ホームページ

自動車税種別割の納付

Não se esqueça de pagar o Imposto Veicular

Escritório Estadual de Impostos de Toyota Kamo

☎0565-32-7483

O prazo para o pagamento do Imposto Veicular é dia 31 de Maio (segunda-feira).

No dia 30 de Abril (sexta-feira), o escritório estadual de impostos enviará a notificação de pagamento (boleto) para todos aqueles que possuem um veículo registrado na data atual de 1 de Abril. Pedimos que paguem o imposto veicular no escritório estadual de imposto, instituições bancárias ou lojas de conveniência mais próximas. (Confirme os locais onde efetuar o pagamento no verso da notificação de pagamento.)

Além disso, é possível pagar o imposto usando cartão de crédito (será cobrado uma taxa à parte), Internet Banking ou aplicativos de pagamento para smartphones (Paypay, LINE Pay ou Pay B) por meio de um computador ou um smartphone.

Porém, caso tenha pedido a terceiros que realizem o procedimento de transferência de nome ou baixa de registro do veículo e ainda assim chegar a notificação de pagamento, é muito provável que o procedimento não tenha sido efetuado até o final de março. Pedimos que verifique com a pessoa a quem confiou a realização de tais trâmites.

Além disso, se por motivos tais como mudança de endereço a notificação de pagamento não chegar ao seu endereço

atual, por favor entre em contato com o escritório estadual de impostos.

Don't Forget to Pay the Automobile Tax

Toyota Kamo Prefectural Tax Office

☎0565-32-7483

May 31 (Mon) is the deadline for payment of the Automobile Tax (an amount determined by vehicle classification).

By April 30 (Fri), a tax due notice from the prefectural tax office will be sent to anyone owning an automobile as of April 1st, so please pay this tax at your nearest prefectural tax office, financial institution (bank, etc.), or convenience store (the locations where payments can be made are listed on the back of the tax due notice, so please refer to this list). Alternatively, a personal computer, smart phone or other such device can be used to make the payment with a credit card, by internet banking, or through a smart phone payment app (such as PayPay, LINE Pay, Pay B, etc.).

Please note that if you asked another person/entity to change the vehicle owner name, scrap the vehicle, etc., but you still received a tax due notice, it is possible that the proper procedures for such changes were not completed by the end of March, so please check on this with the person/entity that was asked to make these changes.

Also, if the tax due notice is not received because your address has changed, please notify the appropriate prefectural tax office for your jurisdiction.

※広報みよしの中から、外国人の皆さんにも特にお知らせしたい情報を選び翻訳(ポルトガル語・英語)しています。

ポルトガル語通訳による外国人相談

Acompanhado por intérprete de Português

市民課 Departamento de cidadania

☎0561-32-8012 FAX0561-32-8048

Horário	Segunda-feira	Terça-feira	Quarta-feira	Quinta-feira	Sexta-feira
9:00~12:00	Centro de Saúde※	Setor de Cobranças	Setor de Cidadania	Setor de Cidadania	Setor de Creche
13:00~16:00	Setor de Cidadania	Setor de Cidadania	Setor de Cidadania	Setor de Cidadania	Setor de Cidadania

※A consulta será realizada dentro do Centro de Saúde. O tradutor não poderá se deslocar para outro setor.

市内の外国人登録者数:2,298人 市人口に占める割合:3.8%(令和3年4月1日現在)

編集後記

4月から広報情報課へ。このまちに生まれ育ち当時の三好町職員として採用されてからずいぶん長い年月が過ぎました。いくつもの異動で様々な業務を経験し、その度に多くの出会いが。また新しい業務でさらに多くの皆さんと出会えることを楽しみにしています。よろしくお願ひします。(岡)

4月から広報情報課へ異動してきました。慣れない編集ソフトや独自の記載ルールに日々、苦闘しながら紙面作りを行っています。取材に伺った時は、皆さんの素敵な表情を逃さずカメラに収められるように、また、皆さんとの出会いを大切にしたいと思います。よろしくお願ひします。(高)

彫刻ウォーキング

新緑が気持ち良いこの季節。みよし市役所から保田ケ池公園までの約3.5kmを、彫刻を巡りながら歩きませんか？

START
GOAL

みよし市役所



市民活動センター



福祉センター



CHECK
POINT



CHECK
POINT



CHECK
POINT



サンアート

CHECK
POINT



三好中学校



中部小学校



保田ケ池

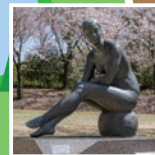

5/29 土

9:00~12:00
(最終受付10:30)

受付場所 市役所正面玄関
(市役所北側)

- 参加費無料
- 事前申し込み不要
(先着300人)
- どなたでも参加可能

受け付けでスタンプカードを配布します。4カ所すべてのチェックポイントでスタンプを集めた人には、記念品をプレゼント♪
※自宅で検温をお願いします。

お問い合わせ：
みよし市文化協会 ☎ 34-3111 ☎ 34-3114

市政情報番組

●ケーブルテレビ

さんさんチャンネル【123ch】 ひまわり12【地上デジタル12ch】

みよしTODAY(15分間) 月曜日～土曜日放送
初回放送19:00～、以降8回程度リピート放送

※みよし市ホームページで、番組のニュース項目と「みよし散歩道」の動画配信を行っています。



ホームページ

●コミュニティFM

ラジオ・ラビート【78.6MHz】

みよしモーニングニュース 月曜日～金曜日放送(8:00～8:09)

みよしイブニングニュース 月曜日～金曜日放送(18:00～18:09)

市長ホットライン 5月10日(月)、6月7日(月)8:00～、18:00～

みよしコミュニティニュース 毎週土曜日生放送(15:50～16:00)



みよし市ホームページ

発行/愛知県みよし市 編集/広報情報課
☎0561(32)2111(代)
〒470-0295 愛知県みよし市三好町小坂50番地
ホームページ <http://www.city.aichi-miyoshi.lg.jp/>
声の広報のご要望は、広報情報課へご連絡ください。

Fontworks
UDFont



みよし市公式フェイスブック



みよし市公式インスタグラム



広報みよしをスマホへお届け!

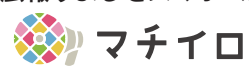

マチを好きになるアプリ



ダウンロード