

- 市が主催する催しなどへの参加にあたって、障がいや理由とする配慮が必要な人は、開催日7日前までに担当課へお申し出ください。
- 市役所への郵送物は、郵便番号(〒470-0295)と担当課名のみで届きます。
- みよし市の市外局番は0561です。

## お知らせ

### 全国瞬時警報システム(J-アラート)の全国一斉伝達訓練

防災安全課 ☎32-8046 FAX76-5702



地震や弾道ミサイル発射など、皆さんの安全に関わる有事の際の情報をいち早くお届けするために整備された全国瞬時警報システム(J-アラート)の伝達訓練が、全国一斉に行われます。これに伴い市内59カ所にある防災行政無線や防災ラジオ、登録型の情報配信サービス「みよし安心ネット」を用いて情報伝達を行います。

**日時** 2月6日(金)11:00～(訓練放送)

### 中小企業 退職金共済 補助金のご案内

産業振興課

☎32-8015 FAX34-4189



ホームページ

中小企業退職金共済事業本部または特定退職金共済団体と退職金共済契約を結んだ個人事業主・法人を対象に、令和6年4月1日以降に新たに加入した従業員に係る、掛け金の一部に対する補助金を交付します。

#### ●この制度を利用できる人

次の全てに該当する個人事業主・法人

- ①市内に事業所を有している
- ②市税を完納している
- ③新たに加入した従業員に係る退職金共済契約を締結した日から12カ月経過している

④契約成立日が属する月から起算して12カ月分の掛け金を納付している

⑤継続して掛け金を納付している(退職などにより脱退していない)

#### ●補助対象

契約成立日の属する月から起算して12カ月分の掛け金(補助金交付申請までに退職などにより脱退した従業員に係る掛け金は対象外)

#### ●補助額

対象となる掛け金総額の10%(新規加入従業員1人当たりの上限10,000円)

**申込** 3月2日(月)～19日(木)に退職金共済契約書の写し、退職金共済掛金支払内訳書、完納証明書を持参して、市役所4階 産業振興課へ直接

### 中小企業 退職金共済 (中退共)制度のご案内

中小企業退職金共済事業本部

☎03-6907-1234



ホームページ

中小企業退職金(中退共)制度は、中小企業の事業主が従業員の退職金を計画的に準備できる、国の退職金制度です。国からの掛け金助成や税法上の優遇も受けられ、手数料も掛かりません。家族従業員やパートタイマーも加入できます。

※一部対象外があります。詳しくは、ホームページをご覧ください。

### 食育推進会議委員の募集

産業振興課 ☎32-8015 FAX34-4189

**内容** みよし市食育推進会議への出席、

および食育推進計画に関する審議

**期間** 4月1日～令和10年3月31日

**報酬** 会議1回につき7,000円

**対象** 次の全てに該当する人

- ①市内在住で満18歳以上(本市の他の附属機関の委員、国家公務員、国

または地方公共団体の議員、地方公務員を除く)

②過去に本審議会委員に選任されていない

③平日の昼間に開催する審議会に出席できる(令和8・9年度は年1回予定)

**定員** 2人 **選考** 書類選考

**申込** 2月27日(金)までに申し込みフォームから、また



申し込みフォーム

は任意の様式に住所・氏名・電話番号・職業・生年月日・応募理由を明らかにして、レポート(1,000字程度。テーマ「私の考える食育」)を添えて、市役所4階 産業振興課へ郵送(必着)、または直接

※募集人数に満たない場合でも、選考基準に達していない場合は採用しないことがあります。

### みよし市勤労文化会館などの指定管理者の決定

生涯学習推進課

☎34-3111 FAX34-3114



ホームページ



勤労文化会館とふるさと会館の施設管理などを行う指定管理者が、みよし文化創造パートナーズ(刈谷市大手町5-1)に決定しました。なお、指定管理期間は4月1日から令和13年3月31日までです。

※令和9年4月1日以降の利用分から料金が変更されます。

※詳細は2月1日(日)以降にホームページをご覧ください。

## 「譲ります」「譲ってください」

生活環境課 ☎32-8018 ☎76-5702

### 【譲ります】

なし

### 【譲ってください】

じゅうたん

### 【交渉の流れ】

譲りたい品がある人は随時、生活環境課へ電話連絡後、登録者と直接交渉し、結果を生活環境課へ報告

### 【リサイクル用品の登録】

期間 3カ月間

要件 無料で譲渡でき、住所や連絡先などを希望者に伝えられる人

申込 品名とその詳細情報(品質状態、購入年月日など)を明らかにして、生活環境課へ電話、または直接

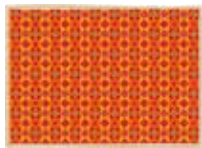

## 農業委員・農地利用最適化

### 推進委員候補者の募集

農業委員会事務局

☎32-8015 ☎34-4189

✉sangyo@city.aichi-miyoshi.lg.jp

農地などの利用における最適化の推進や農地法による事務などを執行する、農業委員会の委員(①農業委員②農地利用最適化推進委員)の任期満了に伴い、次期委員候補者を募集します。

任期 ①7月20日～令和11年7月19日、  
②7月20日以降の委嘱日～令和11年7月19日

定員 ①12人、②9人

### ＜①・②共通＞

報酬 月額20,700円(活動実績に応じた加算あり)



ホームページ

※①の会長および会長職務代理者の報酬金額は別です。

### 【選考】書類審査

申込 2月2日(月)～27日(金)に申込書(市役所4階 農業委員会事務局で配布、またはホームページからダウンロード可)に必要事項を記入し、農業委員会事務局へメール、または直接

## 営農相談

緑と花のセンター内 援農ネット事務局

☎34-6111 ☎34-6161

内容 就農や農業経営全般に関する相談

日時 毎月第2・4水曜日13:30～15:30

場所 緑と花のセンター営農相談室

費用 無料

講師 元JA あいち豊田職員の中河善久さん他

申込 随時、緑と花のセンターへ電話

## ふれあい農園の利用者募集

緑と花のセンター

☎34-6111 ☎34-6161

さんさんの郷には、気軽に野菜作りを楽しめる市民農園があります。初心者でも簡単に始められるよう、農具の無料貸し出しや農園指導員によるアドバイスなどのサービスを受けられます。

期間 4月1日～令和9年3月31日

定員 先着で70区画程度(1区画25㎡)

費用 1区画につき市内在住・在勤の人は年額8,000円、それ以外の方は年額10,000円

申込 3月1日(日)以降に利用料金を持参して、緑と花のセンターへ直接

(月曜日を除く)

## 新築・出生の記念樹贈呈

緑と花のセンター

☎34-6111 ☎34-6161

新築およびお子さんの出生の記念樹を贈呈します。

内容 ヤマボウシ、ジュンペリ、セイヨウニンジンボク、センリョウ、アジサイの中から希望の1本



期間 2月14日(土)～3月29日(日)9:00～17:00(月曜日を除く)

場所 緑と花のセンター受付窓口

持物 引換券(家屋調査または出生届の受理時に配布)

※引換券を紛失した場合は、緑と花のセンターへ電話、または直接お問い合わせください。

※今年度で贈呈事業が終了します。引き換えは期間内をお願いします。

## 愛知県最低賃金(2業種)を改定します

豊田労働基準監督署

☎0565-35-2323

令和7年12月16日から、下記2業種の特定最低賃金が改正されました。

特定最賃金名	最低賃金(時間額)
鉄鋼業	1,175円
輸送用機械器具製造業	1,146円

## 有料広告



有効期限/2026年2月1日(日)から  
2月20日(金)まで

# 5円引/10券

★必ず給油前に本券をスタッフにお渡し下さい。  
※本券をご利用できる給油所は、記載の給油所に限ります。  
※現金支払いに限ります。※他の割引サービスとの併用不可。※コピー不可。

有限会社 近藤商会 ☎0561-32-1151(代)

対象店舗

- 三好給油所 (みよし市三好町湯ノ前3-1) 営業時間/7:30～20:30
- 豊田宮上給油所 (豊田市宮上町6-41) 営業時間/6:00～22:00



# うちの子も結婚できました!

お気軽にご連絡ください

独身のお子様の結婚相談

マルシェマークCMS取得 ムスベル株式会社

結婚相談所ムスベル名古屋 ☎0120-138-026

名古屋市中区錦二丁目17-28CK15伏見ビル6階 通称料無料 営業時間:10時～19時 定休日:第2・第4水曜日



# お知らせ

## 愛知県消費生活 モニター募集

愛知県 県民生活課

☎052-954-6163



愛知県  
ホームページ



みよし市  
ホームページ



消費者を取り巻くさまざまな問題に対応するため、ご協力をお願いします。

**内容** 危険な商品や不当な表示、悪質商法などの情報提供、消費生活に関するアンケートへの回答、研修会への出席など

**期間** 依頼日～令和9年3月31日

**対象** 県内在住で満18歳以上

**謝礼** 年額1,500円以内(予定)

**申込** 2月24日(火)までに県ホームページから、または応募用紙(市役所4階 産業振興課で配布、市ホームページからダウンロード可)に必要な事項を記入し、愛知県 県民生活課へ郵送(〒460-8501 住所不要。当日消印有効)

## 自動車の税金に関するお知らせ

愛知県豊田加茂県税事務所  
課税第二課自動車税グループ

☎0565-32-7483

### 【本年度に自動車を譲渡・廃車した人】

「自動車税種別割」は、4月1日現在

の普通自動車の所有者(割賦販売契約の場合は使用者)に対して課税されます。3月末までに運輸支局で移転登録(名義変更)または抹消登録(廃車)をしないと納税義務が発生しますので、ご注意ください。

### 【住所変更した人】

自動車税種別割の納税通知書は、車検証に記載された住所に送付します。住所を変更したときは、運輸支局で住所変更の手続きをしてください。すぐに住所変更できない場合は、以前の住所を管轄する県税事務所へ、自動車税種別割住所変更届出書(ホームページからダウンロード可)を提出、またはあいち電子申請・届出システムで新住所をご連絡ください。

## 軽自動車に関するお知らせ

軽自動車検査協会 三河支所

☎050-3816-1772



### 【軽自動車の車検証電子化】

令和6年1月から軽自動車の自動車検査証が電子化されました。車検証にICチップが内蔵され、車検の有効期間など電子化された車検証の情報が格納されます。格納された情報は「車検証閲覧アプリ」で確認でき、車検時期やリコールのお知らせなども通知されます。なお、車検証の大きさが従来のA4サイズからA6サイズへ小型化されます。



ホームページ



車検証  
閲覧アプリ

らせなども通知されます。なお、車検証の大きさが従来のA4サイズからA6サイズへ小型化されます。

### 【軽自動車の名義変更および廃車の届け出】



毎年3月は軽自動車税(種別割)申告などの関係から、軽自動車の名義変更・廃車の届け出が集中し、窓口が大変混雑します。名義変更および廃車の届け出は、お早めに済ませてください。名義変更・廃車などの手続きについては、ホームページをご覧ください。

## 催し・講座

### 今さら聞けない性教育 ～自分もパートナーも守るため～

こども相談課

☎76-5310 FAX34-4379

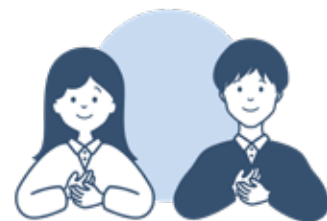

プレコンセプションケア(若い男女が将来のライフプランを考えて、日々の生活や健康と向き合うこと)の視点から、男女のからだの基礎知識、自分とパートナーの守り方、ライフプランなどの理解を深めるための基礎講座をオンラインで開催します。

※下記の二次元コードから視聴できます。

**期間** 3月31日(火)まで

**対象** どなたでも可



視聴ページ

## 有料広告

はな え 詳しくはこちら

# 相続の花笑み

行政書士法人花笑み

初回無料相談から安心サポート!

両店 共通 **0120-547-053** 9時～19時受付 土日祝対応

**相続手続き** **遺言書作成**

店舗前P14台完備 浄水駅 三好イオン 三好イオン 徒歩3分

豊田厚生病院 緑の看板が 目印 バチンコ 店舗前P有

豊田浄水店(行政書士法人) みよし店(株)花笑みG

JA共済 広告

# 「こどもの未来」は お金がかかる。

大きい夢でも応援したいから、ちゃんと考えよう。「夢のねたん」のこと。

夢のねたんのこたえはコチラ

はじめてママ 検索

スマートフォンはコチラから

パイロット になるには 約1,451万円

キャビンアテンダント になるには 約1,282万円

子育てママの応援サイト

はじめてママのお金のこと

http://kodomo-ja-kyosei.or.jp

あいち豊田農業協同組合 共済企画課

〒461-8511 豊田市赤坂4-1-1 共済ビル 電話0565-31-2482 FAX0565-31-9789

# 令和8年度 農業研修 「援農ネットみよし」受講者募集



援農ネット事務局 緑と花のセンター内 ☎34-6111 ☎34-6161

農業研修の受講者を募集します。研修に8割以上出席し、一定条件を満たせば農地を借りることができます。また、受講者は有料で管理機・動力噴霧機・草刈機を借りることができます。

## 【①農業ふれあいコース】

野菜栽培を始めたい人や初心者  
を対象とした実習中心の研修です。

**内容** 春夏・秋冬野菜の23種類程度  
の栽培管理と農業用機械操作  
の実習

**期間** 4月～令和9年1月の毎週土曜  
日9:00～12:00(43日程度)  
※研修日以外にも栽培管理作業が  
あります。

**講師** JAあいち豊田職員の杉本好伸  
さん

**定員** 20人(選考により決定)

**費用** 10カ月間10,000円(別途、傷  
害保険料2,500円程度が必要)



## 【②就農者育成コース】

就農を希望する人や就農して間  
もない人を対象とした、共同作業  
による実習中心の研修です。

**内容** 共同で春夏・秋冬野菜の29種  
類程度の栽培管理実習、販売  
実習、農業用機械の操作実習

**期間** 4月～令和9年3月の毎週水曜  
日9:00～12:00(52日程度)  
※研修日以外に当番制による栽培  
管理作業や収穫した野菜の販売実  
習があります。

※希望者は1年間延長して令和  
10年3月までの「2年課程コース」  
に申し込むことができます。

**講師** 元JAあいち豊田職員の中河  
善久さん

**定員** 10人(選考により決定)

**費用** 年間12,000円(別途、傷害保  
険料2,700円程度が必要)



## 《①・②共通》

**場所** 緑と花のセンター付近の農地

**対象** 市内在住で18歳以上の人

※市外在住であっても、市内で農  
地を所有されている場合はご相談  
ください。

**申込** 2月1日(日)～28日(土)に申込  
書(緑と花のセンターおよび  
市役所4階 産業振興課で配  
布、ホームページからダウン  
ロード可)に必要事項を記入  
し、援農ネット事務局へ直接  
※入講式は、4月4日(土)9:00～  
9:30です。

※受講料には、研修で使用する種  
子・苗・肥料などの費用が含まれ  
ます。

※研修で収穫した野菜は持ち帰る  
ことができます。



## 有料広告

**YAMAHA MUSIC SCHOOL**  
ヤマハ音楽教室

春の **無料体験  
レッスン受付中**

体験のお申し込みは  
こちら

音楽には伸びる時期がある。  
だから、伸びる時期に最適なレッスンを。

**楽器晴海堂(株)**  
0120-127-844  
営業日:月・火・水・金(12:30～18:30)、土(10:00～18:30) 定休日:木・日・祝日 本店:イタレ音楽センター・東豊田音楽センター

**とよた「」回回フェア**

2026 **2/10 (火)**  
10:30-15:00  
名鉄トヨタホテル7F(金庫・孔雀)

**27卒 大学・短大  
専門学校生  
しごと研究**

**60社 出展予定**

事前登録がオススメ  
予約はこちら

**合同企業説明会**  
2026年卒業学生・一般求職者・既卒者など  
(概ね45歳未満) (応募後3年以内)  
28卒・29卒 welcome(服装自由)

出展予定企業は、TOPICS最新情報を  
ご確認ください。

会場の方に  
素敵なプレゼント!!  
マックカードorスタバカード運呈!!

3社以上、ブース訪問の方に  
抽選で特典をご用意!

2/10当日までに事前登録が必須です!!  
抽選で特典をご用意!

85に前後する50名様に  
ちょこっとバレンタイン♥

**TEL 0565-34-1999**  
お問い合わせ E-mail: koyou@work-toyota.com  
https://www.work-toyota.com/

主催:豊田市雇用対策委員会 後援:豊田商工会議所 協力:ハローワーク豊田



# 催し・講座

## スマホ申告教室

税務課 ☎32-8003 ファクス32-2585

自分のスマートフォンで確定申告を行う「スマホ申告教室」を開催します。

**日時** 下記日程のいずれか1回

2月18日(水)

(1) 10:00~11:00

(2) 14:00~15:00

2月25日(水)

(3) 10:00~11:00

(4) 15:00~16:00

**定員** 各回15人

**場所** 市役所2階202会議室

**対象** 市内在住で、令和7年中の所得が給与所得または公的年金等のみで確定申告をする人(雑所得のうちシルバー人材センターや公的機関からの報酬は可能)

**費用** 無料(スマートフォンの通信料は本人負担)

**申込** 2月10日(火)9:00以降、各日程の前日までにホームページから、または専用ダイヤル(☎76-5116)へ電話



ホームページ

**【持ち物】**

● マイナンバーカード(有効期限が切れていないもの)

※署名用電子証明書のパスワード(英数字6~16文字)、利用者証明用電子証明書のパスワード(数字4桁)が必要です。

● スマートフォン(要充電)

● 確定申告に必要な書類

・源泉徴収票などの所得金額の分かるもの(原本)

・寄附金受領証明書などの各種控除証明書(原本)

● 申告者名義の預貯金口座番号が分かるもの

※還付申告の場合に必要です。

● 筆記用具と電卓

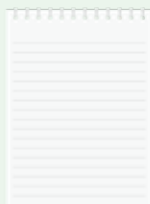

**【事前準備】**

① 自分のスマートフォンが対応機種・対応OSであるか確認する

**対応機種**

Android…右記QRコードから確認

iPhone …iPhone8以降

**対応OS**

Android…Android13~16

iPhone …iOS16以降



Android  
対応機種

② スマートフォンにマイナポータルアプリをインストールする

③ マイナポータルで利用者登録をする

④ 医療費控除を申告する人は、医療費明細(人ごと・病院ごと)を作成する

※マイナンバーカードについては市民課(☎32-8012)へお問い合わせください。



マイナポータル  
アプリ

**【その他】**

- 確定申告の詳細は、広報みよし1月号9~11ページをご覧ください。
- マイナポータルで証明書などの取得は行いません。
- 事前準備ができていない場合や通信状況などの理由により申告できない場合もあります。
- 当日は申告内容に関する相談ができません。事前に税務署、または市役所申告会場をご予約の上、ご相談ください。



広報みよし  
1月号

### 有料広告

相続登記は  
司法書士へ



グーティア司法書士法人  
司法書士：光岡 隆之

〒470-0224

みよし市三好町大坪 23 番地久野ビル 2D

TEL: 0561-59-3951

(みよし郵便局西 コインランドリー 2 階)

の 衣ヶ原病院  
医療法人 英衣会

精神科・老年精神科・心療内科

うつ・ストレス・不眠・パニック障害・統合失調症・認知症  
こころに不調を感じたら、いつでもお気軽に御相談ください

入院応需 もの忘れ(認知症) デイケア・デイナイトケア

リワークデイケア「ル・クールこころも」併設

認知リハ室「心と(こころ)」併設

診療時間 9:00~12:00/14:00~17:00 豊田市広久手町2-34

土曜午後・日曜・祝日休診 ☎0565-32-0991

CT 完備



こころをエム



## 手作りおこしもんで ひなまつり

産業振興課

☎32-8015 FAX34-4189



申し込み  
フォーム



この地域の伝統食である「おこしもん」を作ってみませんか。

**日時** 2月23日(祝) 10:00～12:00

**場所** サンライズ3階 調理実習室

**対象** 市内在住の園児または小学生と、その保護者

**定員** 抽選で20人程度 **費用** 無料

**申込** 2月9日(月)までに申し込みフォームから

※抽選結果は郵送で通知します。

## みよし市就職ガイダンス

産業振興課

☎32-8015 FAX34-4189



ホームページ



学生も転職も歓迎。市内の企業を中心に22社が参加する就職イベントを開催します。来場者特典もあります。

**日時** 3月14日(土) 13:00～17:00

**場所** カネヨシプレイス レセプションホール・研修室

**対象** 次のいずれかに該当する人

### 【新卒の部】

- 令和9年3月以降に大学、大学院、短期大学、高等専門学校、専修学校(専門課程)、高等技術専門校(高卒2年課程)を卒業予定の学生

※1・2年生も歓迎します。

- インターンシップ訪問企業を探し

ている学生

- 上記学校を卒業後3年以内の人

### 【中途の部】

- 求職者 ● 転職希望者

**費用** 無料

**申込** 不要。当日、会場へ直接

## 灰釉陶器コンテスト・記念講演

歴史民俗資料館

☎34-5000 FAX34-5150

郷土の歴史を体験する灰釉陶器づくり体験で市内6小学校と一般団体が制作した、陶器のコンテストなどを開催します。



**内容** ①コンテスト、②記念講演「故郷のやきもの、やきものの故郷 ～猿投窯製品を追って～」、③表彰式

**日時** ①2月14日(土)～21日(土)9:00～17:00(最終日は11:00まで)、  
②2月15日(日)13:00～15:00、  
③2月21日(土)11:00～11:30

**場所** ①・③サンライズ1階ギャラリー、  
②サンライズ3階 会議室

**講師** 日本考古学協会員・東洋陶磁学会員あかはねいちろうの赤羽一郎さん

**定員** ②先着で50人 **費用** 無料

## 第30回みよし公募 美術展

文化協会 サンライズ内

☎34-3111 FAX34-3114

多くの人に芸術文化に親しんでもらおうと、毎年開催している美術展です。市内外から応募され、審査で選ばれた洋画・日本画・彫刻・写真・陶芸の5部門の作品が展示されます。

**日時** 2月4日(水)～8日(日)10:00～17:00(最終日は15:00まで)

**場所** カネヨシプレイス1階レセプションホール・研修室

## 市民茶会

文化協会 サンライズ内

☎34-3111 FAX34-3114

徐々に感じる早春の気配を、お茶を味わいながら感じてみませんか。

**日時** 2月8日(日) 10:00～15:00

**場所** ふるさと会館

**席主** 松尾流くのそうがの久野宗雅さん

**費用** 茶券代(一服) 当日券500円

## 図書館読書啓発事業 映画上映会

「劇場版 鬼滅の刃 無限列車編」

生涯学習推進課

☎34-3111 FAX34-3114



©吾峠呼世晴／集英社・アニプレックス・ufotable

こどもに大人気の「鬼滅の刃」映画上映会を開催します。中央図書館で開催中の特集展示「鬼・妖怪・刀」と併せてご覧ください。

※PG12指定(12歳未満は保護者の助言・指導が必要)の作品です。

**日時** 2月11日(祝) 10:00～12:00、  
14:00～16:00(2部制)

**場所** サンライズ3階 講座室兼音楽室

**対象** どなたでも可

**定員** 各回先着で50人

**費用** 無料

**申込** 2月1日(日)以降にサンライズ2階 総合案内へ直接

※申し込み時に入場券を配布します(本人と同居家族分のみ)。

## 催し・講座

### カネヨシプレイスの催し

カネヨシプレイス

☎32-2000 ㊚32-3232



#### 【立礼席癒しコンサート】

お抹茶と生演奏を楽しみませんか。

【日時】2月11日(祝)11:00～11:30

【場所】ふるさと会館 立礼席

【出演】フェリーチェ(オカリナ合奏)

【費用】450円(呈茶代)

#### 【ロビーコンサート「星空の向こうへ」】

音の響くロビーで生演奏を聴いて、音楽の楽しさを体感しましょう。

【日時】2月19日(木)19:00～20:15

【場所】カネヨシプレイス1階ロビー

【出演】<sup>がらくたい</sup>我楽隊(鍵盤ハーモニカデュオ)、

ムラサキハナナ(アンサンブル)

【費用】無料

### 豊田市コンサートホール・能楽堂の催し



申し込み  
フォーム

豊田市コンサートホール・能楽堂 ☎0565-35-8200

#### 【やよい能】

【内容】能「隅田川」(金剛流)／金剛龍謹ほ  
か、狂言「墨塗」(和泉流)／三宅近  
成ほか

【日時】3月1日(日)14:00開演

【場所】豊田市能楽堂(豊田市西町1-200  
豊田参合館8階)

【費用】全席指定:正面席6,000円、脇・中  
正面席4,000円(25歳以下半額、  
未就学児の入場不可)

【申込】申し込みフォームから

#### 【ティエリー・エスケシュ パイプオル ガン・リサイタル】

【内容】メンデルスゾーン/ソナタ第1番  
へ短調 Op.65/1、エスケシュ/  
オルガンのための詩曲ほか

【日時】2月14日(土)15:00開演

【場所】豊田市コンサートホール(豊田市西  
町1-200 豊田参合館10階)

【費用】全席指定3,000円(25歳以下半  
額、未就学児の入場不可)

【申込】申し込みフォームから

### 【か〜るくらしっく】お昼のコンサ ート バスクラリネットで聴く名曲コン サート in 能楽堂】



【内容】<sup>ひさいしじょう</sup>久石譲／<sup>くれない</sup>「紅の豚」より、<sup>ぶた</sup>ショパン  
／革命のエチュードほか

【日時】2月10日(火)11:30開演

【場所】豊田市能楽堂(豊田市西町1-200  
豊田参合館8階)

【出演】東京セレーノバスクラリネットア  
ンサンブル[<sup>もくたん</sup>木炭]

【費用】全席自由500円(4歳以上入場可)

【申込】申し込みフォームから

## 2月の認知症カフェ

認知症の有無を問わず、誰もが楽しめる通いの場として認知症カフェを開催しています。どなたでも参加できますので、ぜひお越しください。

名称	内容	日時	場所	費用	問い合わせ
わらかど	参加者同士の談話・音楽・運動。28日は「しんどくないけど、ちょっとしんどい運動」	2月8日(日)・18日(水)・28日(土) 14:00～15:30	三好丘旭1-4-8	無料	おかよし地域包括支援センター ☎33-4177
オリーブ	<sup>けいこ こうじ</sup> keiko&koujiによるギターと歌のライブ	2月26日(木) 13:30～15:00	社会福祉法人翔寿会談話室キャロット(福谷町寺田4)	無料 (飲み物代が別途必要)	きたよし地域包括支援センター ☎33-0791
にこにこサロン	わかば保育園の園児と手遊びをして多世代交流をしましょう ※保育園へ直接集合してください。	2月12日(木) 13:30～14:30	わかば保育園(三好町大坪54)	無料	なかよし地域包括支援センター ☎34-6811
<sup>カフェ デ</sup> Cafe de ふくろう	認知症の人と一緒にのおやつ作りを通して交流しませんか。ホワイトデーのお返しのアイデア教えちゃいます。お子さん連れも大歓迎!	2月28日(土) 13:30～15:00	ふくろうの家(福谷町才戸40)	1組 500円	ふくろうの家 ☎33-0515



### 第3回 野菜づくり講習会

緑と花のセンター

☎34-6111 FAX34-6161

ジャガイモ、ニンジン、キャベツの栽培を土作りから学びます。

日時 2月28日(土) 10:00~11:00(小雨決行)

場所 さんさんの郷 指導農園

対象 市内在住・在勤・在学、ふれあい農園利用者

定員 先着で16人 費用 無料

持物 軍手、長靴(雨天の場合は雨具)

申込 2月1日(日)~12日(木)(月曜日を除く)に緑と花のセンターへ電話、または直接

## 健康・福祉

### ヘルスパートナーとみよしを歩こう

保険健康課

☎76-5880 FAX34-3388

【三好池・梅の里コース(約2.7km)】

日時 3月6日(金) 9:30~11:30

場所 三好公園 第7駐車場(三好池隣接駐車場)へ集合

対象 市内在住 費用 無料

持物 この催しの経験者は名札

申込 不要。当日、集合場所へ直接

### こころの健康講演会

保険健康課 ☎76-5880 FAX34-3388

「睡眠とこころの健康、睡眠の質を改善・向上させる方法」についてお話します。日常生活を快適に過ごすため

の身近な対処法について学んでみませんか。

日時 3月3日(火) 14:00~15:30

場所 サンライズ2階 研修室兼軽運動室

講師 一般社団法人日本快眠協会の今枝昌子代表理事

対象 市内在住 費用 無料

持物 室内履き・外靴を入れる袋

申込 2月20日(金)までに申し込みフォームから、または市役所1階 保険健康課へ電話、もしくは直接



### リハビリ教室

#### 「サルコペニアのお話と運動」

市民病院 ☎33-3300 FAX33-3308

加齢に伴い、筋肉量が減少していくことを「サルコペニア」といい、筋肉量の減少に対して十分な栄養摂取と運動で進行を抑えていくことが大切です。今回は、サルコペニアについてのお話と運動の紹介をします。

日時 2月18日(水) 15:00~15:45

場所 市民病院1階 会議室

定員 先着で20人 費用 無料

申込 2月17日(火)までの平日に、リハビリテーション課へ電話、または直接

### 認知症家族介護者交流会「ひまわりの会」

長寿介護課 ☎32-8009 FAX34-3388

家族が認知症ではないかと気になっている人、認知症の家族を介護している人、認知症介護の不安や困り事を相談し、交流しませんか。

内容 介護者交流会 ~介護の仕方を見んなで考えよう~

日時 2月27日(金) 13:30~15:30

場所 市役所1階101会議室

対象 家族を介護している人

申込 不要。当日、会場へ直接

## 子育て

### ファミリー・サポート・センター 会員募集と講習会

ファミリー・サポート・センター

子育て総合支援センター内

☎・FAX34-2228

ファミリー・サポート・センターでは、こどもの短時間の預かりや保育園・小学校への送迎など、地域で助け合う相互援助活動を行っています。その依頼会員と援助会員を募集します。

内容 入会説明、講義「こどもの事故予防と心肺蘇生法について」(依頼会員は入会説明のみ)

日時 ①2月26日(木)、②3月14日(土)の9:30~12:00

場所 ①子育て総合支援センター、②おかよし交流センター

対象 依頼会員…市内在住・在勤・在学で生後2カ月~小学6年生のこどもを養育している人。

援助会員…市内在住で心身ともに健康な人

費用 無料 託児 あり(講義時のみ)

申込 日・月曜日を除く、①2月19日(木)まで、②3月7日(土)までの9:00~16:30にファミリー・サポート・センターへ電話、または直接

### 有料広告

**ひまわりネットワーク** 番組のご案内 ひまわり11(地上11ch)

**生中継 第33回 ひまわりネットワーク杯軟式少年野球大会**

卒業を間近に控えた小学6年生にとって小学校生活最後となる今大会。地元の軟式少年野球チームが熱い闘いを繰り広げます! 番組では、準決勝2試合と決勝戦を生中継で放送します。

\*雨天などにより放送内容が変更になる場合があります。

**生中継 2月8日(日) 8:30~ 再放送 2月22日(日) 9:45~**

\*詳しくはひまわりネットワークのチャンネルガイド誌、または電子番組表(EPG)でご確認ください。

ラジオラビートが運営する  
地元メディア!

豊田・みよしの  
情報発信 **『豊田経済新聞』**

地域イベントやライブなどのカルチャー情報、地元企業・ソーシャルビジネスの新しい取組、若者の間でいま話題になっている流行・トレンドまで、「まちのハッピーニュース」に特化して情報を発信しています!

**豊田経済新聞**



# 子育て

## 令和8年度 夏休み期間の放課後児童クラブ入所申し込み

学校教育課 ☎32-8028 FAX 34-4379



ホームページ



申し込み  
フォーム

放課後児童クラブは、下校後に保護者が家にいない児童を預かり、自主活動や遊びなどを通して児童の健全育成を図るものです。夏休み期間の入所申し込みを開始します。

**期間** 7月20日(祝)～8月31日(月)7:30～19:00(出校日は下校後～19:00)

※土・日曜日、8月13日(木)・14日(金)は休所です。

**対象** 昼間、就労などにより保護者が家にいない、市内在学の小学生

**費用** 7月…3,000円、8月…9,500円。保険代800円が別途必要。おやつは各家庭で用意。家庭状況により負担金の減免措置あり

**申込** 就労証明書(ホームページからダウンロード可)などを準備の上、2月1日(日)～20日(金)に申し込み

フォームから、または申込用紙(市役所2階 学校教育課で配布)に必要事項を記入し、学校教育課へ直接

※申し込み前に**放課後児童クラブのしおり(ホームページで閲覧可)**を必ずご覧ください。

※夏休みは第1希望と第2希望のクラブを設定して申し込みできます。定員を超えた場合は、入所優先基準により入所児童を決定します。



	児童クラブ名	場所	定員(予定)
通年教室	中部児童クラブ	中部小学校内(専用施設)	通年利用の空き状況に応じて募集 ※通年利用の状況によっては、申し込んでも利用できない可能性があります。
	北部児童クラブ	北部小学校正門前(専用施設)	
	南部児童クラブ	南部小学校内の教室	
	天王児童クラブ	天王小学校内の教室・専用施設	
	三吉児童クラブ	三吉小学校内(専用施設)	
	三好丘児童クラブ	三好丘小学校内(専用施設)	
	緑丘児童クラブ	緑丘小学校内の教室	
	黒笹児童クラブ	黒笹小学校内の教室	
夏季教室	北部児童クラブ	北部小学校内の教室	30人
	三吉児童クラブ	三吉小学校内の教室	40人
	緑丘児童クラブ	緑丘小学校内の教室	40人

### 有料広告

新築・リフォーム 住まいのことなら



<http://www.kikaoru.com/> みよし 原田建築 検索

**有限会社 原田建築** (0561)  
みよし市明知町小石山45番地1 32-1691

Miyoshi Law Office  
みよし総合法律事務所

弁護士 伊藤 健二 弁護士 相馬 信子

初回相談無料です。お気軽にご相談ください。

【業務時間】9:30～19:00

【本部】〒470-0224 みよし市三好町上222番地1

【三好ヶ丘事務所】〒470-0202 みよし市三好丘2丁目6番地4 C&Cビル3階

☎0561-42-7183

<http://miyoshi-law.jp>

相続

交通事故

債務整理

刑事弁護

離婚

など

## 子育て支援センターの 催し・育児講座

### 【ベビービクス】



みよびよ！



身体を動かしながら親子のふれあいを楽しめます。

**日時** 2月19日(木) 10:00～11:00

**場所** 打越保育園 遊戯室

**対象** 首がすわった子～12カ月の子とその保護者

**定員** 抽選で20組 **費用** 1人15円

**申込** 2月5日(木)～12日(木)に「みよびよ！」内予約システムから

**問合せ** みなよし地区子育て支援センター(打越保育園内 ☎34-1867)

### 【遊びとおもちゃ】



発達や年齢に応じたおもちゃの選び方を学びます。

**日時** 2月25日(水) 10:00～11:00

**場所** 三好丘地区子育て支援センター

**対象** 0歳以上の子とその保護者

**定員** 抽選で15組 **費用** 1人15円

**申込** 2月11日(祝)～18日(水)に「みよびよ！」内予約システムから

**問合せ** 三好丘地区子育て支援センター(みどり保育園内 ☎36-0785)

### 【人形劇】

親子で人形劇を見たり、手遊びなどで遊びます。

**日時** 2月20日(金) 10:30～11:10

**場所** サンライブ2階 軽運動室

**対象** 未就学児とその保護者

**定員** 抽選で30組 **費用** 1人15円

**申込** 2月6日(金)～13日(金)に「みよびよ！」内予約システムから

**問合せ** なかよし地区子育て支援センター(子育て総合支援センター内 ☎34-1250)

## スポーツ

### 会長杯ソフトテニス大会

はやしきお  
ソフトテニス連盟 林幸男さん

☎090-3482-5556

**部門** ①中学生の部、②一般・シニアの部  
※予選はリーグ戦、決勝はトーナメント戦を予定しています。

**日時** ①3月14日(土)、②3月15日(日) 9:00～(受け付けは8:30～)

**場所** 三好公園テニスコート

**費用** 1人500円(高校生以下100円)

**申込** 2月27日(金)までに申込書(総合体育館で配布)に必要事項を記入し、総合体育館へファクス(☎34-6030)、または直接

### 令和8年度テニス協会(硬式)

#### 団体・個人登録募集

やすこうちあきひろ  
テニス協会 安河内昭彦さん

☎090-5103-2468



ホームページ



**対象** 市内在住・在勤・在学

**費用** 年会費500円

**申込** 2月1日(日)～22日(日)に申込書(総合体育館で配布、ホームページからダウンロード可)に必要事項を記入し、安河内さんへメール(☎i.miyoshi.ta@gmail.com)

### 市長杯硬式テニス大会

テニス協会 安河内昭彦さん

☎090-5103-2468



ホームページ

**種目** 男子・女子ダブルス、シニアクラ

スダブルス(60歳以上)

**日時** 4月4日(土) 9:00～(予備日11日(土))

**場所** 三好公園テニスコート

**対象** 市内在住・在勤・在学、またはテニス協会の登録者

**費用** 1組2,000円

※詳細はホームページをご覧ください。

※本年度の協会未登録者は1人500円が別途必要です。

**申込** 2月14日(土)までに申込書(ホームページからダウンロード可)に必要事項を記入し、安河内さんへメール(☎i.miyoshi.ta@gmail.com)

## 三好さんさんスポーツクラブ のダンス体験会

三好さんさんスポーツクラブ

☎・☎34-3621



申し込み  
フォーム



### 【①ジャズダンス、②チアダンス講座体験会】

**日時** 2月7日(土) ①9:10～10:10 ②10:20～11:20

**場所** 打越公民館ホール

**対象** ①小学2年～中学2年生、②小学3～5年生の女子

**持物** 室内用シューズ(②のみ)

### 【③キラポンダンス、④キラポンダンスぶち講座体験会】

**日時** 2月14日(土) ③9:15～10:15、④10:30～11:20

**場所** 緑と花のセンター2階 研修室

**対象** ③小学1・2年生の女子、④年中・年長の女兒

### 《①～④共通》

**定員** 先着で各10人程度

**費用** 500円(当日集金)

**申込** 2月5日(木)までに申し込みフォームから



## スポーツ

### 水泳教室(前期)

なかよしクラブ事務局

☎・FAX 34-1771



ホームページ



令和8年度前期の新規受講生を募集します。水に慣れることから始め、25mクロールを目標に楽しく水泳上達を目指しませんか。

**日時** 4～9月の指定する土曜日①9:00～9:45、②9:50～10:35(全20回)

**場所** みよしスポーツアカデミー(三好町天王26-3)

**対象** 小学生

**定員** ①・②合わせて先着で30人程度

**費用** 受講料28,000円(半期)、年会費1,000円(年間)、スポーツ保険料800円(年間)

**申込** 3月12日(木)以降に電話で事前連絡の上、3月14日(土)9:00以降に参加費を添えて、三好中学校北校舎2階 なかよしクラブへ直接

※平日(月曜日を除く)13:00～17:00、土・日曜日9:00～12:00にお越しください。

### グラウンド・ゴルフ協会 会員募集

グラウンド・ゴルフ協会 おおくわたかし 大乗隆司さん

☎・FAX 34-2855

年齢、性別に関係なく、仲良く楽しく健康に良いグラウンド・ゴルフを始めませんか。希望者には、クラブやボールなどの用具を貸し出します。



**対象** 市内在住 **費用** 年会費1,000円

**申込** 3月5日(木)までに行政区・住所・氏名・生年月日・電話番号を明らかにし、協会入会希望と記入し在行政区のグラウンド・ゴルフ協会支部へ直接、または協会へはがき(〒470-0214 明知町二本木8-3 大乗方グラウンド・ゴルフ協会宛)、もしくはファクス

## 採用

### 市民病院の常勤職員

市民病院 管理課

☎33-3300 FAX 33-3308



ホームページ



**【①言語聴覚士、②作業療法士、③看護師】**

**対象** 昭和41年4月2日以降に生まれた、それぞれの資格を有する人(①言語聴覚士の資格、②作業療法士の資格、③看護師の資格)

**定員** ①・②各1人、③数人

**選考** 面接、適正検査

**申込** 提出書類(市民病院で配布。ホームページからダウンロード可)を市民病院管理課(〒470-0224 三好町八和田山15)へ郵送、または直接

**試験採用** 応募者と相談の上、随時

### 愛知中部水道企業団 職員採用説明会

愛知中部水道企業団 総務課

☎38-0036

愛知中部水道企業団の職員採用試験(令和9年4月採用)の受験を考えている人を対象に、採用説明会を実施します。申込方法や参加対象についての詳細は、ホームページをご覧ください。



ホームページ

## 伝言板

### みそ手作り体験会

料理に欠かせない調味料の一つであるみそを手作りしませんか。

**日時** 2月14日(土)9:00～11:00

**場所** 緑と花のセンター2階 調理加工室

**定員** 先着で10名

**費用** 参加費300円(材料費3,000円見込み)

**持物** 味噌の持ち帰り用容器(出来上がり味噌5kgを持ち帰り)

**申込** 2月6日(金)までにみよし協働農園の会の長尾邦松さんへ電話(☎090-2137-8587)

### 森のようちえんで焼き いも・外遊び体験&入園 説明会



Instagram

小枝や落ち葉を集めて焼きいも体験♪ 園児たちの活動場所で外遊びを楽しみましょう。

**日時** 3月5日(木)10:30～

**場所** 洲原公園デイキャンプ場(刈谷市)

**対象** 未就学児の親子

**費用** 1組800円(お芋代込み)

**申込** 参加者全員の氏名、こどもの年齢を明らかにして、InstagramのDMまたはメール(✉tentoumushi344@gmail.com)

### 親子で楽しむ! スパイス探検 とカレー&ナンづくり



申し込み  
フォーム

スパイスを学ぶことで、本格的なカレーとナンが家で作れるようになります。

**日時** 3月8日(日)10:00～12:30

**場所** サンライズ3階 調理室

**講師** 上級食育指導士の増崎良子さん

**対象** 小学生以上の親子 **定員** 12組

**費用** 5,000円(材料費含む)

**申込** 申し込みフォームから

**問合せ** Bravers!の棚橋理紗さんへメール(✉dance\_bravers@yahoo.co.jp)

# 見てよし！ みよしの景観

広報担当職員が取材をする中で見つけた、皆さんに見てほしい「みよらしい景観」を紹介します。

☎ 32-8357 FAX 76-5021

## 福谷地区のホンDIGツネ

絶滅危惧種であるホンDIGツネの姿を収めた貴重な写真を提供していただきました。みよし市には豊かな自然があり、そこにはさまざまな生き物が生息しています。静かに見守りながら共存していきましょう。

撮影日 令和7年12月7日

撮影場所 福谷地区

撮影者 市内在住の<sup>すぎうらまさる</sup>杉浦勝さん



教えて！

あなたの<sup>み</sup><sup>よ</sup><sup>し</sup><sup>百</sup><sup>景</sup>

みよし市では「景観百選」を随時募集しています。詳しくは、都市計画課へお問い合わせいただく(☎32-8021)か、右記QRコードをご覧ください▶



# 図書館だより

開館 9:00～19:00(日曜日は9:00～18:00)

休館 毎週月曜日(2月23日を除く)、2月24日(火)

・26日(木)(整理休館日)

☎ 34-3111 FAX 34-3114



ホームページ

## おすすめ図書

### 日本の鬼図鑑

世界鬼学会会長 <sup>やぎとおる</sup>八木透／著  
青幻舎 請求記号388.1/セ

人を喰い、都を荒らし、天災をもたらす。しかし、鬼は本当に悪なのか。この本では、室町時代以降に描かれた約160点の絵画史料とともに、代表的な鬼たちの出自や系譜を分かりやすく解説しています。<sup>しゅてんどうじ</sup>酒吞童子や<sup>きしもじん</sup>鬼子母神など、日本の代表的な鬼34体の能力が分かるパラメーターも掲載。日本の鬼の全てが分かる1冊です。

一般図書



### ゆきのひのうぶひんやさん

こいでたん／文 こいでやすこ／絵  
福音館書店 請求記号E/コイ

絵本



雪の日でもうぶひんやさんは休めません。三びきのねずみの家に、おばあちゃんが編んでくれたえりまきを届けたのは、かぜをひいてふらふらしているうさぎのうぶひんやさん。三びきのねずみは、雪と風の中を「えりまきがあればなんのその!」と残りの荷物を運びます。三びきのねずみシリーズ(全4冊)のうちの1冊です。

うちどく

## 家読推進講座②

「人生の指針となり心も癒す  
絵本 -大人も絵本から学ぶ-」



こどもに読んであげるために、また自分自身が楽しむために、大人の絵本読者が増えています。絵本を紹介しながら絵本の魅力を深く探ります。

日時 2月23日(祝) 13:30～15:00

場所 サンライズ3階 講座室兼音楽室

講師 絵本カフェ「本とごはん ある日」  
<sup>さかきばらゆうすけ</sup>店主の榊原悠介さん

対象 どなたでも可

定員 先着で40人 費用 無料

申込 2月5日(木)9:00以降にホームページ内の申し込みフォームから