

# 三好池まつり

令和8(2026)年8月1日(土) 18:40~20:30

三好池(三好公園地内)

会場等設営計画図

# 実施概要

|      |   |
|------|---|
| タイトル | 令和8年度 三好池まつり  |
| 目的   | ふるさと「みよし」の地を「悠久に潤す」木曾の水の恵みに感謝すると共に、現在のみよし市発展の礎となった愛知用水事業に敬意を表し、併せて市民相互の交流と魅力あるまちづくりに寄与することを目的とする。 |
| 主催   | みよし市、みよし市観光協会   |
| 実施主体 | 三好池まつり実行委員会   |
| 共催   | みよし土地改良区、みよし市利水委員会、愛知用水土地改良区、JAあいち豊田、みよし商工会、みよし市工業経済会   |
| 日時   | 令和8(2026)年8月1日(土)午後6時40分から<br>雨天決行、荒天時中止  |
| 会場   | 三好池<br>〒470-0224愛知県みよし市三好町仲ヶ山27番地1(三好公園地内)  |



※トヨタ高岡工場・北部小学校臨時駐車場は次ページを参照

# トヨタ高岡工場・北部小学校臨時駐車場位置図

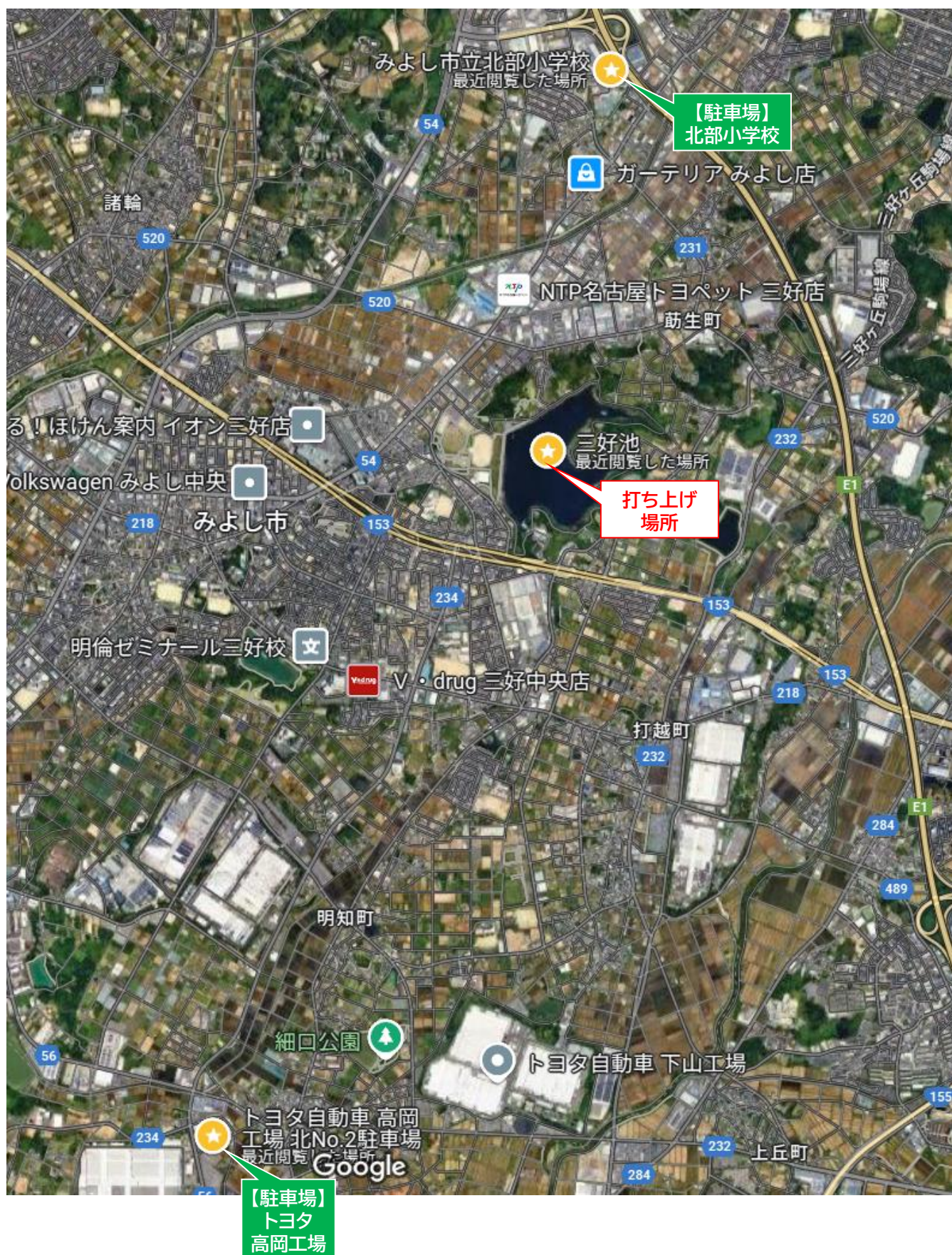

# スケジュール

当日の日程

※雨天決行（荒天時中止・順延なし）

| 時 間         | 内 容                         | 備 考                                    |
|-------------|-----------------------------|--|
| (前日迄に)      | 三好池周辺・会場準備                  |  |
| (前日迄に)      | 提灯船組立                       | 組立は業者施工（提灯、幔幕は除く）                      |
| 午後 1 時 30 分 | 愛知用水船準備                     | 提灯、幔幕取付準備                              |
| 2 時 30 分    | 提灯マスト取付                     | クレーンで提灯点灯後 取付（7隻）                      |
| 3 時 00 分    | まつり開催決定                     | 観光協会長及び実行委員会委員長決定<br>（雨天決行）※荒天時中止・順延なし |
| 3 時 50 分    | ボランティア集合                    | 中学生                                    |
| 4 時 00 分    | <b>水霊祭</b>                  | 三好池神社<br>まつり実行委員会役員、祈願舟係参加             |
| 4 時 00 分    | <b>シャトルバス来場運行開始</b>         | カネヨシプレイス、北部小、高岡工場<br>（予定）              |
| 4 時 00 分    | <b>販売店舗 営業開始</b>            | グラウンド、第7駐車場                            |
| 4 時 30 分    | 夕食 配布開始                     | 観光資材倉庫                                 |
| ～6 時 10 分   | 提灯、幔幕取付け                    | 発艇棧橋                                   |
| 6 時 30 分    | 提灯船乗船者 乗船                   | 提灯船操舵、乗船者                              |
| 6 時 40 分    | オープニングアトラクション<br>提灯船発艇（1回目） | いいじゃん踊り普及会、三好太鼓等<br>7 時 20 分着船         |
| 7 時 20 分    | オープニングセレモニー                 |  |
| 7 時 30 分    | <b>シャトルバス来場運行終了</b>         |  |
| 7 時 30 分    | 花火開始                        | 打上、スターマイン花火                            |
| 7 時 35 分    | 提灯船発艇（2回目）                  | 8 時 15 分着船                             |
| 8 時 00 分    | <b>シャトルバス帰宅運行開始</b>         |  |
| 8 時 29 分    | 花火終了                        |  |
| 8 時 30 分    | <b>販売店舗 営業終了</b>            |  |
| 8 時 30 分    | グラウンド点灯                     | スポーツ課へ連絡                               |
| 8 時 30 分    | 提灯・幔幕 取り外し                  |  |
| 9 時 00 分    | グラウンド消灯                     | スポーツ課へ連絡                               |
| 10 時 00 分   | <b>シャトルバス 運行終了</b>          | 最終の来場者まで                               |

**開催可否判断**

**2026年8月1日(土) 15:00**

# スケジュール

## 令和8(2026)年度三好池まつり タイム・スケジュール (予定)

| 時間<br>(午後) | 本部                              | 提灯船                | 音花火         | メモリアル<br>(4号) | 打上花火<br>(3~4号) | 打上水中<br>スターマイン   |
|------------|---------------------------------|--------------------|-------------|---------------|----------------|------------------|
| 4時         | 水霊祭                             |                    | 30発         | 85発           | 600発           | 小メモリアル3基         |
| 4:30       |                                 | 夕食                 |             |               |                | ミュージック2基         |
| 5時         |                                 | 提灯取付               | ↑ 5:00<br>↓ |               |                | ツイン 3基           |
| 6時         | アトラクション                         |                    |             |               |                | 水中 4基            |
| 6:40       | ↑<br>・三好いいじゃん<br>踊り普及会<br>・三好太鼓 | 舟発船 6:40           |             |               |                |                  |
| 7時         |                                 | (栈橋)               |             |               |                |                  |
| 7:20       | 主催者あいさつ                         | ↓ 舟着船 7:20         |             |               |                |                  |
| 7:30       | 開会のアナウンス                        |                    |             | ↑ 7:34        |                | ● 7:30           |
| 7:35       |                                 | 舟発船 7:35           |             | ↓ 7:39        |                | ミュージック①開幕        |
| 7:40       |                                 | (栈橋)               |             |               | ↑ 7:40         | ● 7:40           |
| 7:45       |                                 | (往路)20分            |             |               |                | 2回目(メモリアル)       |
| 7:50       |                                 |                    |             |               |                | ● 7:50           |
| 7:55       |                                 | ↓ 舟Uターン7:55        |             |               |                | 3回目(メモリアル)       |
| 8時         |                                 |                    |             |               |                | ● 8:00           |
| 8:00       |                                 | (復路)20分            |             |               |                | 4回目(メモリアル)       |
| 8:10       |                                 |                    |             |               |                | ● 8:10           |
| 8:15       |                                 | ↓ 舟着船 8:15         |             |               |                | 5回目(ミュージック②)     |
| 8:20       |                                 |                    |             |               |                | ● 8:20           |
| 8:25       |                                 |                    |             |               | ↓ 8:25         | 6回目(協賛)          |
|            |                                 |                    |             |               |                | ● 8:25           |
|            |                                 |                    |             |               |                | 7回目(水中4基同時)      |
|            |                                 |                    |             |               |                | ● 8:27           |
|            |                                 |                    |             |               |                | 8回目(ツイン・大同時)     |
| 8:30       | 閉会アナウンス                         | 花火終了に伴い<br>提灯・幔幕撤去 |             |               |                | ● 8:29<br>仕掛→「終」 |

# 本番前スケジュール

| 日付   | 時間 | 作業       | 場所    | 納品物      |
|------|----|----------|-------|----------|
| 7月1日 | -  | 交通規制予告看板 | みよし市内 | 規制予告看板1式 |

| 日付       | 時間         | 作業 | 場所       | 納品物               |
|----------|------------|----|----------|-------------------|
| 7月28日(火) | 9:00~17:00 | 納品 | 観光資材倉庫   | 冷蔵庫 3台            |
|          |            |    | 土地改良区事務所 | 通信機器 19台<br>法被 8枚 |
|          |            |    | 第7駐車場    | フォークリフト 1台        |

## ◆29日(水)

| time  | 全体 | 施工 |
|-------|----|----|
| :30   |    |    |
| 9:00  |    |    |
| :30   |    |    |
| 10:00 |    |    |
| :30   |    |    |
| 11:00 |    |    |
| :30   |    |    |
| 12:00 |    |    |
| :30   |    |    |
| 13:00 |    |    |
| :30   |    |    |
| 14:00 |    |    |
| :30   |    |    |
| 15:00 |    |    |
| :30   |    |    |
| 16:00 |    |    |
| :30   |    |    |
| 17:00 |    |    |
| :30   |    |    |
| 18:00 |    |    |
| :30   |    |    |
| 19:00 |    |    |
| :30   |    |    |

**全体施工**  
9:00~17:00

- 資材搬入
- 本堤(グラウンド側)~陸上競技場 ネット張り
- 本堤ガードレール 立禁テープ貼り
- 本堤上 スピーカー立て
- スピーカーコード配線
- カラーコーン3600ヶ
- バー、フェンスほか 納品
- 本堤上 カラーコーン並べ
- 会場付近 交通案内看板設置

**施工調整時間**  
17:00~18:00

## ◆30日(木)

| time  | 全体 | 施工 |
|-------|----|----|
| :30   |    |    |
| 9:00  |    |    |
| :30   |    |    |
| 10:00 |    |    |
| :30   |    |    |
| 11:00 |    |    |
| :30   |    |    |
| 12:00 |    |    |
| :30   |    |    |
| 13:00 |    |    |
| :30   |    |    |
| 14:00 |    |    |
| :30   |    |    |
| 15:00 |    |    |
| :30   |    |    |
| 16:00 |    |    |
| :30   |    |    |
| 17:00 |    |    |
| :30   |    |    |
| 18:00 |    |    |
| :30   |    |    |
| 19:00 |    |    |
| :30   |    |    |

**全体施工**  
9:00~17:00

- 会場周辺 看板設置
- トイレ搬入
- 駐車場 満車トラ柵 設置
- トイレ目隠し・男女表示 設置
- トイレ照明配線
- 第4駐車場 バス待ち導線
- コーン・バー並べ
- 第8駐車場 バス待ち導線
- コーン・バー並べ
- その他三好公園周辺 カラーコーン 配布・設置

**施工調整時間**  
17:00~18:00

# 本番前日スケジュール

| time  | 全体    | 施工  | 運営スタッフ                    | time  |                         |       |
|-------|-------|---|---------------------------|-------|-------------------------|-------|
| :30   |       |   |                           | :30   |                         |       |
| 8:00  |       |   |                           | 8:00  |                         |       |
| :30   |       |   |                           | :30   |                         |       |
| 9:00  | 全体設営日 | 全体設営<br>9:00~21:00<br><br>■三好公園周辺 カラーコーン 配置<br>※民家の入り口をふさがないように<br>■協賛大看板取付け<br>■池の東側 立入禁止テープ、カラーコーン<br>配布・設置<br>■陸上競技場 みよし市のテント 搬出・設置<br>(商工会イベント分) 3張り<br>■招待席・協賛席2人席 イス並べ 500脚<br>■協賛席4人 区画割設置 足元灯の設置<br>■バルーン・発電機 納品<br>■第7Pから決勝審判台まで<br>プラフェンス配置<br>■招待者エリアのフェンス設置 | コアスタッフ会場入り                | 9:00  |                         |       |
| :30   |       |   |                           |       | :30                     |       |
| 10:00 |       |   |                           |       | 備品準備・振り分け<br>9:00~12:00 | 10:00 |
| :30   |       |   |                           |       |                         | :30   |
| 11:00 |       |   |                           |       |                         | 11:00 |
| :30   |       |   |                           |       |                         | :30   |
| 12:00 |       |   |                           |       | 昼食<br>12:00~13:00       | 12:00 |
| :30   |       |   |                           |       |                         | :30   |
| 13:00 |       |   |                           |       | 各所準備<br>13:00~16:00     | 13:00 |
| :30   |       |   |                           |       |                         | :30   |
| 14:00 |       |   |                           |       |                         | 14:00 |
| :30   |       |   |                           |       |                         | :30   |
| 15:00 |       |   |                           |       |                         | 15:00 |
| :30   |       |   |                           | :30   |                         |       |
| 16:00 |       |   | 調整・翌日に向け準備<br>16:00~18:00 | 16:00 |                         |       |
| :30   |       |   |                           | :30   |                         |       |
| 17:00 |       |   |                           | 17:00 |                         |       |
| :30   |       |   |                           | :30   |                         |       |
| 18:00 |       |   |                           | 18:00 |                         |       |
| :30   |       |   |                           | :30   |                         |       |
| 19:00 |       |   |                           | 19:00 |                         |       |
| :30   |       |   |                           | :30   |                         |       |
| 20:00 |       |   |                           | 20:00 |                         |       |
| :30   |       |   |                           | :30   |                         |       |
| 21:00 |       |   |                           | 21:00 |                         |       |
| :30   |       |   |                           | :30   |                         |       |
| 22:00 |       |   |                           | 22:00 |                         |       |
| :30   |       |   |                           | :30   |                         |       |
| 23:00 |       |   |                           | 23:00 |                         |       |
| :30   |       |   |                           | :30   |                         |       |
| 0:00  |       |   |                           | 0:00  |                         |       |

# 本番スケジュール

| time  | 全体   | 施工   | 警備 | 駐車場  | シャトルバス                  | 運営スタッフ                             | time  |         |       |
|-------|--|--|----|--|-------------------------|------------------------------------|---|---------|-------|
| :30   |  |  |    |  |                         |                                    | :30   |         |       |
| 8:00  |  |  |    |  |                         |                                    | 8:00  |         |       |
| :30   |  |  |    |  |                         |                                    | :30   |         |       |
| 9:00  |  |  |    |  |                         | D・AD会場入り                           | 9:00  |         |       |
| :30   |  | <b>全体施工</b><br>9:00~16:00<br>■高岡工場、カネヨシプレイス 北部小学校<br>バルーン、コーン納品<br>■第7駐車場 テント設置<br>■協賛イス並べ<br>■本提階段 (グラウンド側)<br>立禁テープ設置<br>■国道上看板 設置・記録写真<br>■仮設トイレ 発電機設置<br>■船着き場 トイレ照明取付け<br>電源接続 ※バルーンから<br>■艇庫 冷蔵ショーケース 移動<br>■アトラクション 音響機器設置<br>オペレーション |    |  |                         | 総合体育館<br>D・AD向けレクチャー<br>9:00~10:30 | :30   |         |       |
| 10:00 |  |  |    |  |                         |                                    | 備品整理・積み込み<br>10:30~11:30  | 10:00   |       |
| :30   |  |  |    |  |                         |                                    |   | :30     |       |
| 11:00 |  |  |    |  |                         |                                    |   | 11:00   |       |
| :30   |  |  |    |  |                         |                                    |   | :30     |       |
| 12:00 |  |  |    |  |                         |                                    | 昼食<br>11:30~12:30   | 12:00   |       |
| :30   |  |  |    |  |                         |                                    |   | :30     |       |
| 13:00 |  |  |    | <b>各所警備配置</b><br>13:00~22:00<br>17:00~<br>警察・警備打合せ |                         |                                    |   | 13:00   |       |
| :30   |  |  |    |  |                         |                                    |   | 第1便現場到着 | :30   |
| 14:00 |  |  |    |  |                         |                                    |   | 第2便現場到着 | 14:00 |
| :30   |  |  |    |  |                         |                                    |   | :30     |       |
| 15:00 | PAサウンドチェック<br>15:00~   |  |    |  |                         |                                    | 第3便現場到着   | 15:00   |       |
| :30   |  |  |    |  |                         |                                    | 現場に到着次第<br>スタッフへレクチャー<br>13:30~16:00<br>※第1・2駐車場は<br>15時過ぎにはスタンバイ | :30     |       |
| 16:00 | 水盃祭<br>16:00~  |  |    |  | 第1・2駐車場 開放<br>16:00~    | シャトルバス配置<br>15:30~16:00            | オールスタッフスタンバイ<br>16:00~16:30                                       | 16:00   |       |
| :30   |  |  |    |  |                         |                                    |   | :30     |       |
| 17:00 | アトラクション打ち合わせ<br>17:00~18:00                                      |  |    |  | 天王小駐車場 開放<br>17:00~     |                                    | 17:00~<br>警察・警備打合せ  | 17:00   |       |
| :30   |  |  |    |  |                         |                                    |   | :30     |       |
| 18:00 |  |  |    |  |                         |                                    | 18:00   |         |       |
| :30   |  |  |    |  |                         |                                    | :30   |         |       |
| 19:00 | アトラクション・開会挨拶<br>三好いじじゃん踊り普及会<br>・三好太鼓<br>・主催者あいさつ<br>18:40~19:30 |  |    | 各所駐車場対応<br>16:00~22:00                             | シャトルバス運行<br>16:00~22:00 |                                    | 19:00   |         |       |
| :30   |  |  |    |  |                         |                                    | :30   |         |       |
| 20:00 | 花火本番打ち上げ<br>19:30~20:30  |  |    |  |                         | 各所運営<br>16:00~22:00                | 20:00   |         |       |
| :30   |  |  |    |  |                         |                                    | :30   |         |       |
| 21:00 |  |  |    |  |                         |                                    | 21:00   |         |       |
| :30   |  | <b>全体施工</b><br>21:00~0:00<br>■音響機材撤去<br>■照明器具消灯<br>■照明器具・発電機 回収<br>■規制看板 回収 (可能な範囲)  |    |  |                         | 21:30 セクション一部業務終了                  | :30   |         |       |
| 22:00 |  |  |    |  |                         |                                    | 22:00   |         |       |
| :30   |  |  |    |  |                         |                                    |   | :30     |       |
| 23:00 |  |  |    |  |                         |                                    |   | 23:00   |       |
| :30   |  |  |    |  |                         |                                    | :30   |         |       |
| 0:00  |  |  |    |  |                         | 24:00 全体業務終了                       | 0:00  |         |       |

# 本番後スケジュール

## ◆2日(日)

| time  | 全体  | 施工 |
|-------|---|----|
| :30   |   |    |
| 9:00  | <p style="text-align: center;"><b>全体撤去<br/>9:00～17:00</b></p> <ul style="list-style-type: none"> <li>■規制・案内看板 撤去 残り全部</li> <li>■高岡工場、カネヨシプレイス、北部小学校 バルーン、コーン回収</li> <li>■協賛席イス 撤去</li> <li>■カラーコーン撤去</li> </ul> <p>※第7駐車場に集める</p> <ul style="list-style-type: none"> <li>■本堤 ネット・フェンスほか 撤去</li> <li>■陸上競技場 みよし市のテント 撤去・収納(商工会イベント分)6張り</li> <li>■第7駐車場で資材整理</li> <li>■資材搬出</li> </ul> |    |
| :30   |   |    |
| 10:00 |   |    |
| :30   |   |    |
| 11:00 |   |    |
| :30   |   |    |
| 12:00 |   |    |
| :30   |   |    |
| 13:00 |   |    |
| :30   |   |    |
| 14:00 |   |    |
| :30   |   |    |
| 15:00 |   |    |
| :30   |   |    |
| 16:00 |   |    |
| :30   |   |    |
| 17:00 | <p style="text-align: center;"><b>撤去調整時間<br/>17:00～18:00</b></p>  |    |
| :30   |   |    |
| 18:00 |   |    |
| :30   |   |    |
| 19:00 |   |    |
| :30   |   |    |

※陸上競技場の利用は  
9:00～12:00まで

| 日付      | 時間         | 作業 | 撤去内容       |
|---------|------------|----|------------|
| 8月3日(月) | 9:00～17:00 | 撤去 | トイレくみ取り    |
|         |            |    | トイレ撤去      |
|         |            |    | バルーン発電機 搬出 |

| 日付      | 時間         | 作業 | 撤去内容           |
|---------|------------|----|----------------|
| 8月4日(火) | 9:00～17:00 | 撤去 | カラーコーン、フェンス 搬出 |

| 日付      | 時間         | 作業 | 撤去内容       |
|---------|------------|----|------------|
| 8月5日(水) | 9:00～17:00 | 撤去 | フォークリフト 搬出 |

# 会場図 | 全体

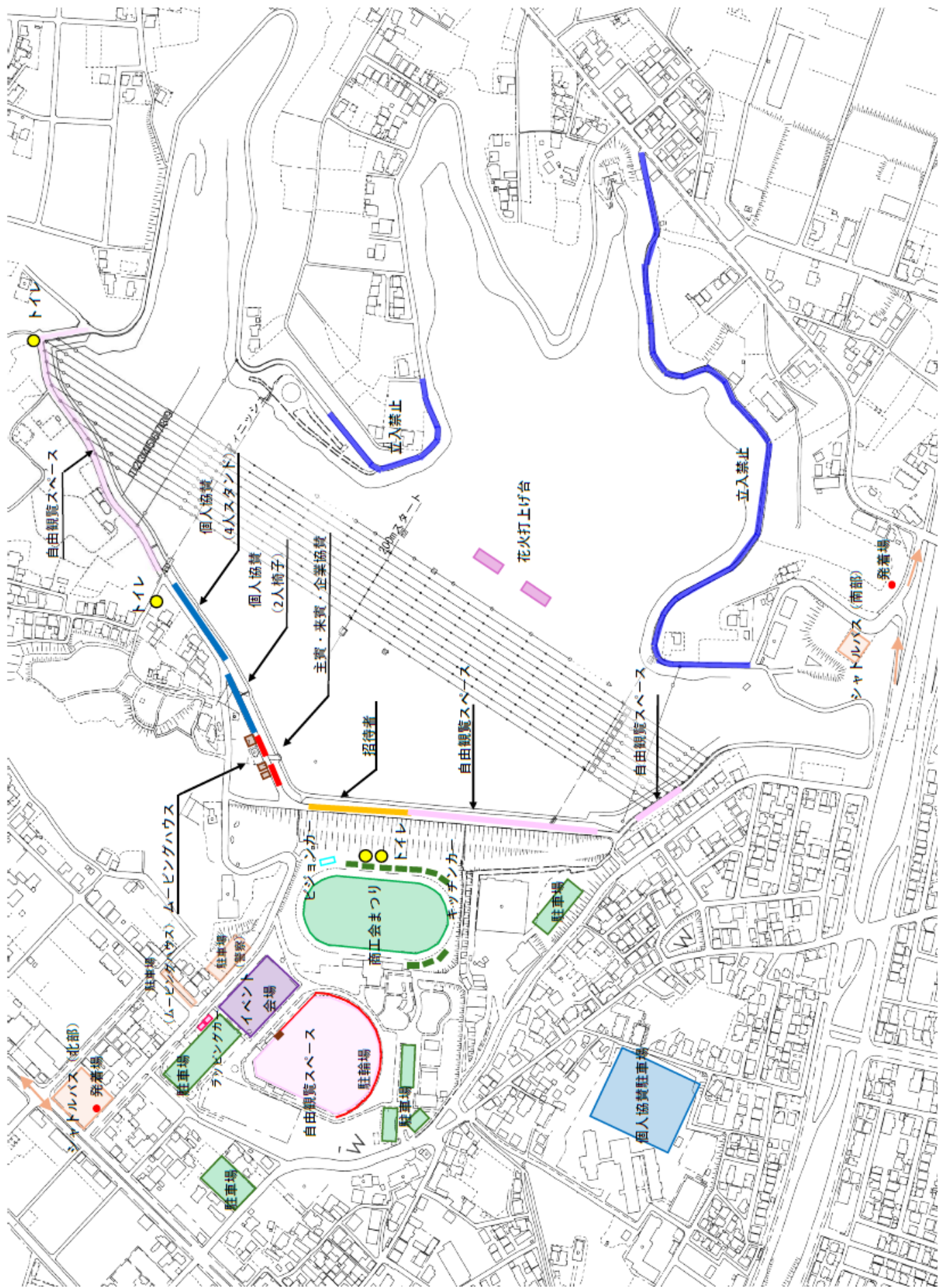

# 会場図 | 周辺施設・駐車場

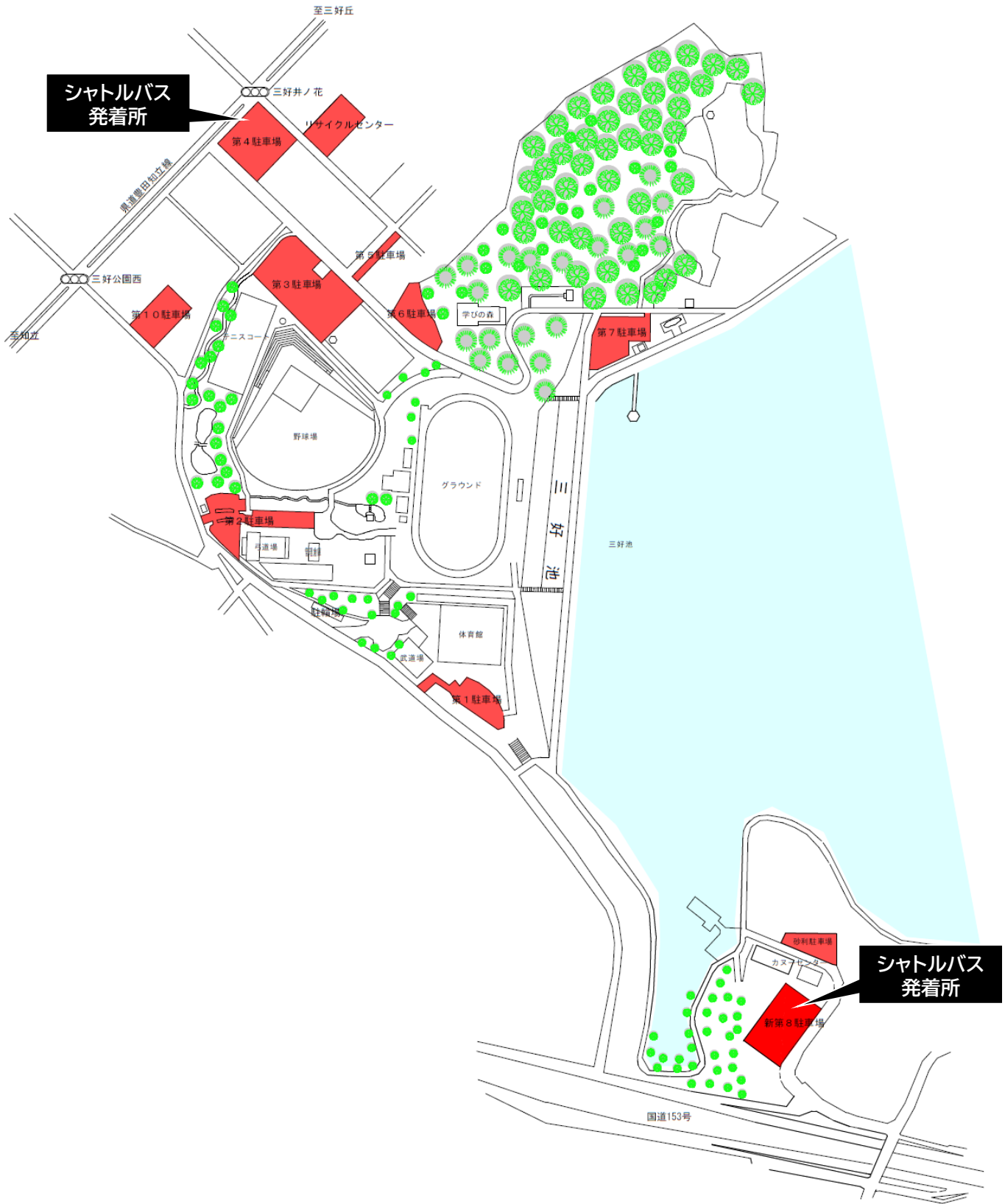

# 駐車場利用計画

| 名称                          | 収容台数  | 用途                  | 予定時間                     |
|-----------------------------|---|---------------------|--------------------------|
| 第1駐車場<br>(体育館上)<br>体育館正面駐車場 | 60台<br>(身しよ者2台)<br>※体育館入口ロータリー<br> | まつり船関係者<br>専用駐車場    | 13:30~21:30              |
| 第2駐車場                       | 78台<br>(身しよ者4台)<br>               | 企業協賛者<br>専用駐車場      | 13:30~21:30              |
| 第3駐車場                       | 135台  | 企業協賛<br>専用駐車場       | 13:30~21:30              |
| リサイクルステーション                 | 29台   | 関係者用                | 13:30~21:30              |
| 天王小学校<br>臨時駐車場              | 最大300台  | 一般協賛席専用<br>駐車場      | 13:30~21:30              |
| 第4駐車場                       | 0台  | シャトルバス発着場           | 13:30~<br>シャトルバス<br>終了まで |
| 第8駐車場                       | 0台  | シャトルバス発着場           |                          |
| カネヨシプレイス                    | 622台  | 来場者駐車場<br>シャトルバス発着場 |                          |
| トヨタ高岡工場                     | 550台  | 来場者駐車場<br>シャトルバス発着場 |                          |
| 北部小学校                       | 300台  | 来場者駐車場<br>シャトルバス発着場 |                          |

# 業務一覧 (1/2)

| セクション(大分類) | セクション (中分類)                  | セクション(小分類)            |
|------------|------------------------------|-----------------------|
| 全体統括       | 全体管理                         | 全体管理                  |
| 全体統括補佐     | 全体管理                         | 全体管理(祭り会場周辺)          |
| 全体統括補佐     | 全体管理                         | 全体管理(場外)              |
| 駐車場管理①     | 第1駐車場                        | 各駐車場を管理               |
|            |                              | 空き状況管理                |
|            |                              | 駐車証確認                 |
|            | 第2駐車場                        | 空き状況管理、障害者対応          |
|            |                              | 駐車証確認                 |
|            | 第3駐車場                        | 空き状況確認                |
|            |                              | 駐車証確認                 |
|            | 第5駐車場                        | 空き状況管理                |
|            |                              | 駐車証確認                 |
|            | 天王小                          | 駐車場の空き状況を確認           |
| 入口         |                              |                       |
| 導線         |                              |                       |
| 駐車場管理②     | 第4駐車場<br>(リサイクルステーション<br>含む) | 各駐車場を管理、乗車数の管理        |
|            |                              | 乗車数管理                 |
|            |                              | 列整理                   |
|            |                              | 出入口、乗車の振り分け 最後尾       |
|            |                              | 乗車カウント                |
|            |                              | リサイクルステーション<br>空き状況管理 |
|            | 北部小                          | リサイクルステーション<br>駐車証確認  |
|            |                              | 乗車数管理                 |
|            |                              | 乗車人数カウント              |
|            |                              | 場内誘導                  |
| 駐車場管理③     | 第8駐車場                        | 各駐車場を管理、乗車数の管理        |
|            |                              | 乗車数管理                 |
|            |                              | 列整理                   |
|            |                              | 列 最後尾                 |
|            |                              | 第8駐車場内誘導              |
|            | カネヨシプレイス                     | 乗車カウント 忘れ物<br>チェック    |
|            |                              | 乗車数管理                 |
|            |                              | 乗車人数カウント<br>忘れ物チェック   |
|            | トヨタ高岡工場                      | 乗車数管理                 |
|            |                              | 駐車場管理                 |
|            |                              | 乗車人数カウント<br>忘れ物チェック   |
|            |                              | 場内誘導                  |
|            |                              | トヨタ自動車建物側<br>来場者誘導    |

# 業務一覧 (2/2)

| セクション(大分類)           | セクション (中分類)             | セクション(小分類)           |
|----------------------|-------------------------|----------------------|
| 協賛席管理                | 入場口                     | 入場者管理                |
|                      |                         | 協賛席受付(ペア席、コンテナ席)     |
|                      |                         | 協賛席受付(スタンド席)         |
|                      |                         | 受付 (ペア席、コンテナ席) もぎり①② |
|                      |                         | 受付 (スタンド席) もぎり①②     |
|                      |                         | 受付 (ペア席、コンテナ席) 配布物   |
|                      |                         | 受付 (スタンド) 配布物        |
|                      |                         | 受付間通路 ペア席側           |
|                      |                         | 場内案内 ペア席             |
|                      |                         | 場内案内 コンテナ席           |
|                      |                         | 場内案内 スタンド席           |
|                      |                         | 再入場口 ペア席             |
| 再入場口 スタンド席           |                         |                      |
| 招待エリア                | 入場口                     | 招待者 受付・案内            |
| 周辺<br>消防警備管理         | みよし池周辺                  | エリア内巡回               |
| 交差点管理                | 交差点                     | 交差点管理                |
|                      |                         | 三好前田交差点              |
|                      |                         | 三好公園西交差点             |
|                      |                         | 三好公園第2駐車場前           |
| 野球場エリア (駐輪場)<br>芝生広場 | 野球場エリア<br>(駐輪場)<br>芝生広場 | 野球場エリア (駐輪場)<br>芝生広場 |
| 遊撃                   | 協賛席付近                   | 通行規制補助               |

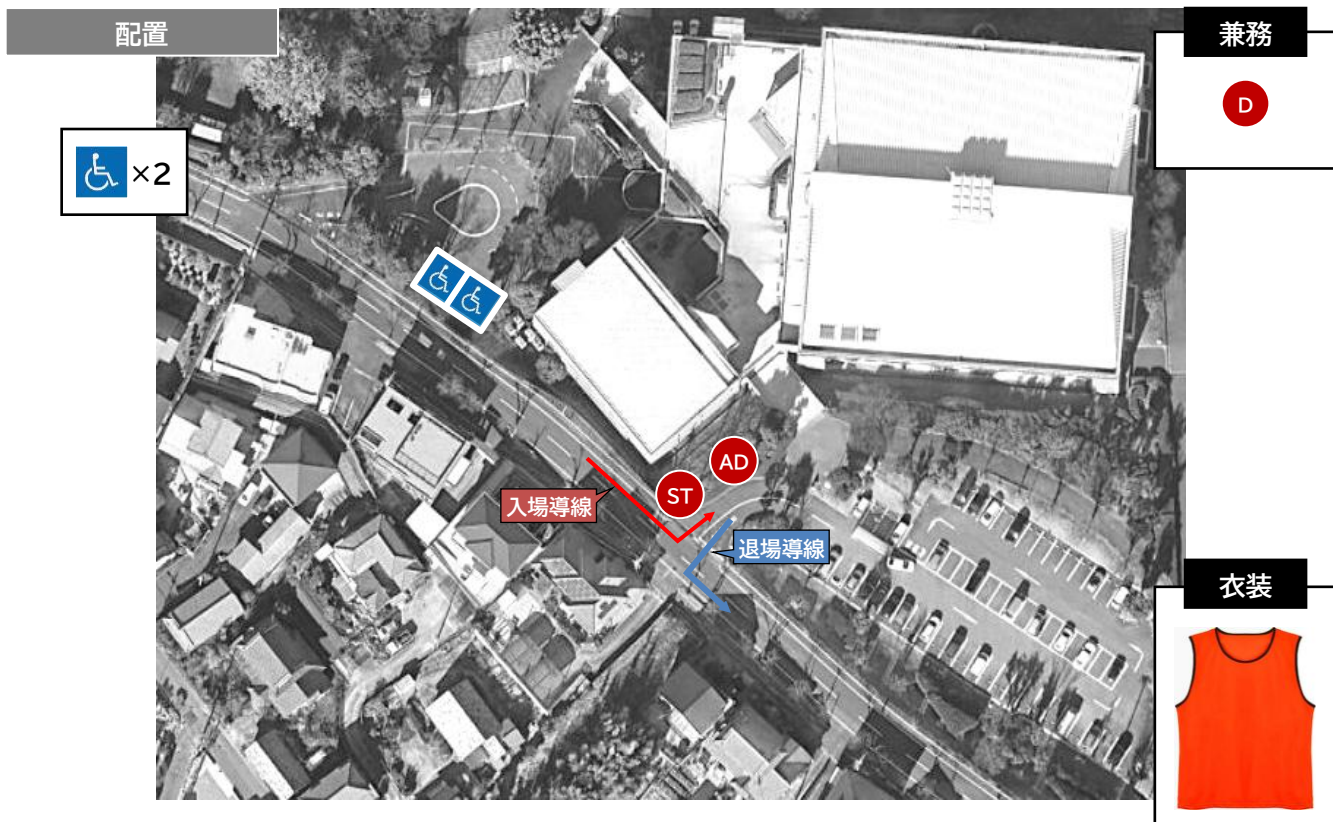

内容

| アイコン | 担当      | 内容                | ポスト | 備考  |
|------|---------|-------------------|-----|---|
|      | 駐車場管理D  | 駐車場運営管理(第1・2、天王小) | 1名  | <ul style="list-style-type: none"> <li>・ 駐車場(第1・2、天王小)兼務</li> <li>・ 9:00~22:00</li> </ul> |
|      | 駐車場管理AD | 駐車場運営管理(第1)       | 1名  | <ul style="list-style-type: none"> <li>・ 9:00~22:00</li> </ul>                            |
|      | 駐車場案内ST | 駐車券の確認等           | 1名  | <ul style="list-style-type: none"> <li>・ 13:30~21:30(事前レク含)</li> </ul>                    |

配置



内容

| アイコン | 担当      | 内容                | ポスト | 備考  |
|------|---------|-------------------|-----|---|
| Ⓚ    | 駐車場管理D  | 駐車場運営管理(第1・2、天王小) | 1名  | <ul style="list-style-type: none"> <li>・ 駐車場(第1・2、天王小)兼務</li> <li>・ 9:00~22:00</li> </ul> |
| Ⓐ    | 駐車場管理AD | 駐車場運営管理(第2)       | 1名  | <ul style="list-style-type: none"> <li>・ 9:00~22:00</li> </ul>                            |
| Ⓢ    | 駐車場案内ST | 駐車券の確認等           | 2名  | <ul style="list-style-type: none"> <li>・ 13:30~21:30(事前レク含)</li> </ul>                    |

配置

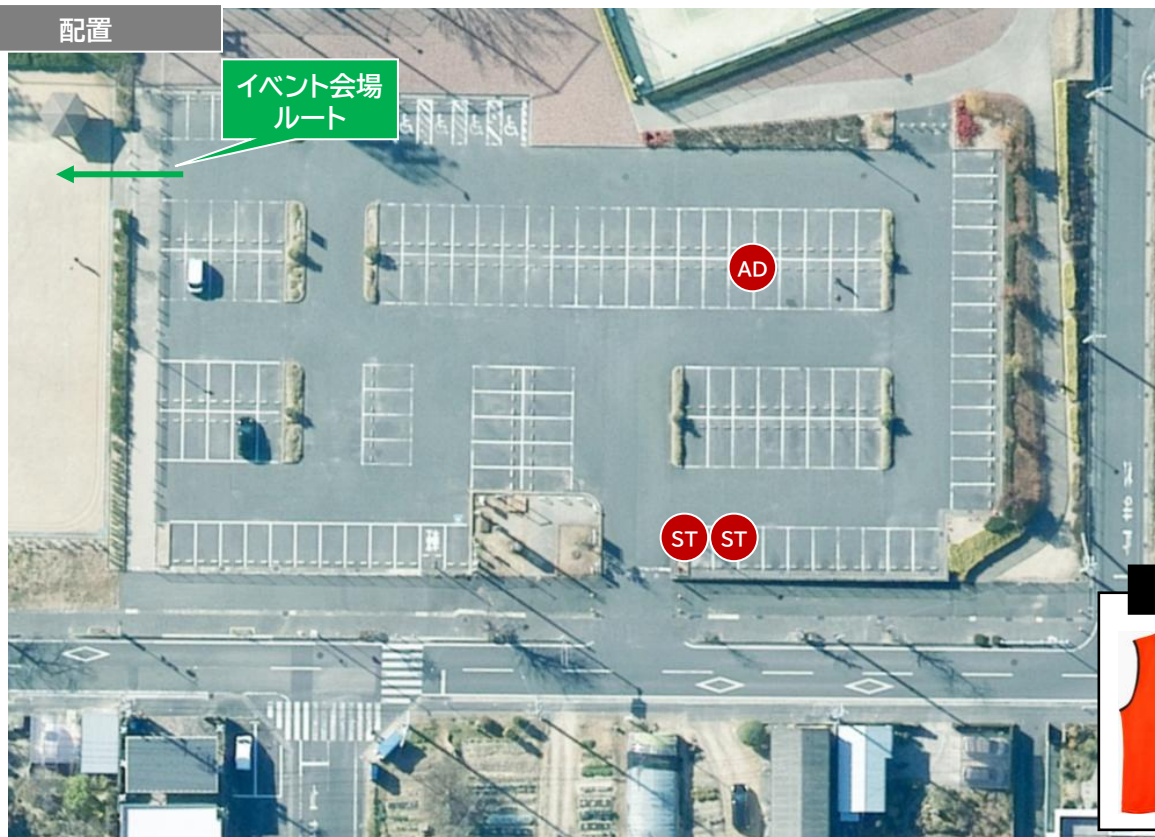

内容

| アイコン | 担当      | 内容          | ポスト | 備考                   |
|------|---------|-------------|-----|----------------------|
| AD   | 駐車場管理AD | 駐車場運営管理(第3) | 1名  | ・ 9:00~22:00         |
| ST   | 駐車場案内ST | 駐車券の確認等     | 2名  | ・ 13:30~21:30(事前レク含) |

配置



商工会まつり  
出展者車両  
ルート

衣装



内容

| アイコン   | 担当      | 内容             | ポスト | 備考           |
|--|---------|----------------|-----|--------------|
|  | 駐車場管理AD | 駐車場運営管理、駐車券の確認 | 1名  | ・ 9:00~22:00 |

# 運営 | リサイクルステーション駐車場(第4駐車場スタッフ対応)



## 内容

| アイコン | 担当      | 内容                          | ポスト | 備考                   |
|------|---------|-----------------------------|-----|----------------------|
| AD   | 駐車場管理AD | 入口前駐車証確認<br>※駐車場運営管理(第4)と兼務 | 1名  | ・ 13:00~17:00        |
| ST   | 駐車場案内ST | 入口前駐車証確認<br>※駐車場運営管理(第4)と兼務 | 1名  | ・ 13:30~17:00(事前レク含) |

配置



兼務



衣装



内容

| アイコン | 担当      | 内容                | ポスト | 備考  |
|------|---------|-------------------|-----|---|
|      | 駐車場管理D  | 駐車場運営管理(第1・2、天王小) | 1名  | <ul style="list-style-type: none"> <li>・ 駐車場(第1・2、天王小)兼務</li> <li>・ 9:00~22:00</li> </ul> |
|      | 駐車場管理AD | 駐車場運営管理(天王小)      | 1名  | <ul style="list-style-type: none"> <li>・ 9:00~22:00</li> </ul>                            |
|      | 駐車場案内ST | 駐車券の確認等           | 3名  | <ul style="list-style-type: none"> <li>・ 13:30~21:30(事前レク含)</li> </ul>                    |

配置



衣装



待機

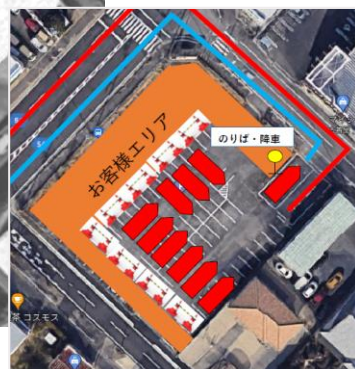

内容

| アイコン | 担当      | 内容                             | ポスト | 備考  |
|------|---------|--------------------------------|-----|---|
|      | 駐車場管理D  | 駐車場運営管理(第4・北部小)<br>※バス運行管理兼務   | 1名  | <ul style="list-style-type: none"> <li>・ 駐車場(第4・北部小)兼務</li> <li>・ 9:00~22:30</li> </ul> |
|      | 駐車場管理AD | 乗車数管理・列整理                      | 2名  | <ul style="list-style-type: none"> <li>・ 9:00~22:30</li> </ul>                          |
|      | 駐車場案内ST | 待機列入場口誘導<br>待機列列整理<br>乗車人数カウント | 3名  | <ul style="list-style-type: none"> <li>・ 14:30~22:30(事前レク含)</li> </ul>                  |

# 運営 | シャトルバス | 第4駐車場 エリア内区角割

■三好池まつり 北部方面(北部小学校行き)シャトルバス  
待機列 施工案 (三好公園第4駐車場)

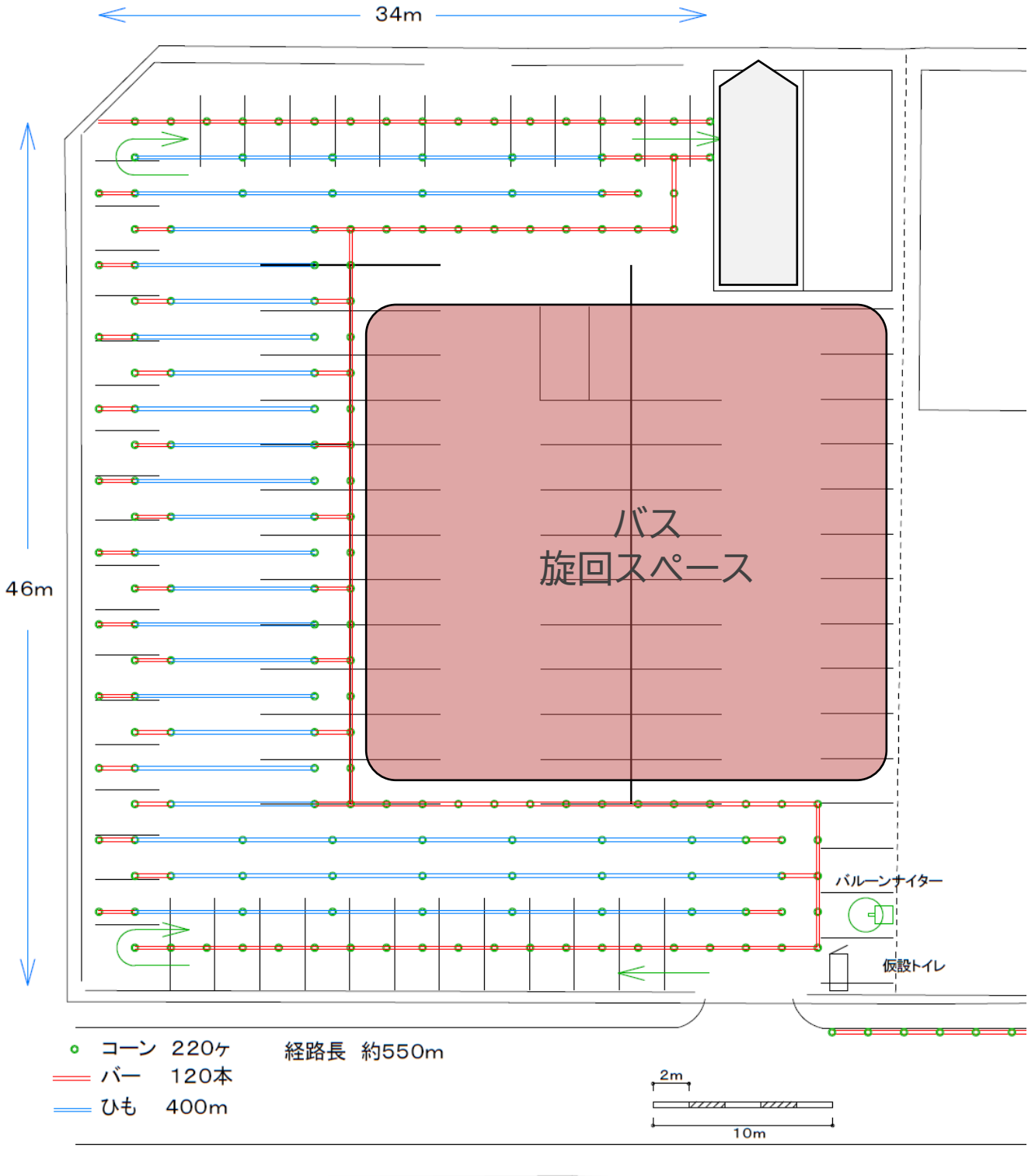

# 運営 | シャトルバス | 第4駐車場 ピストン輸送(16時以降)

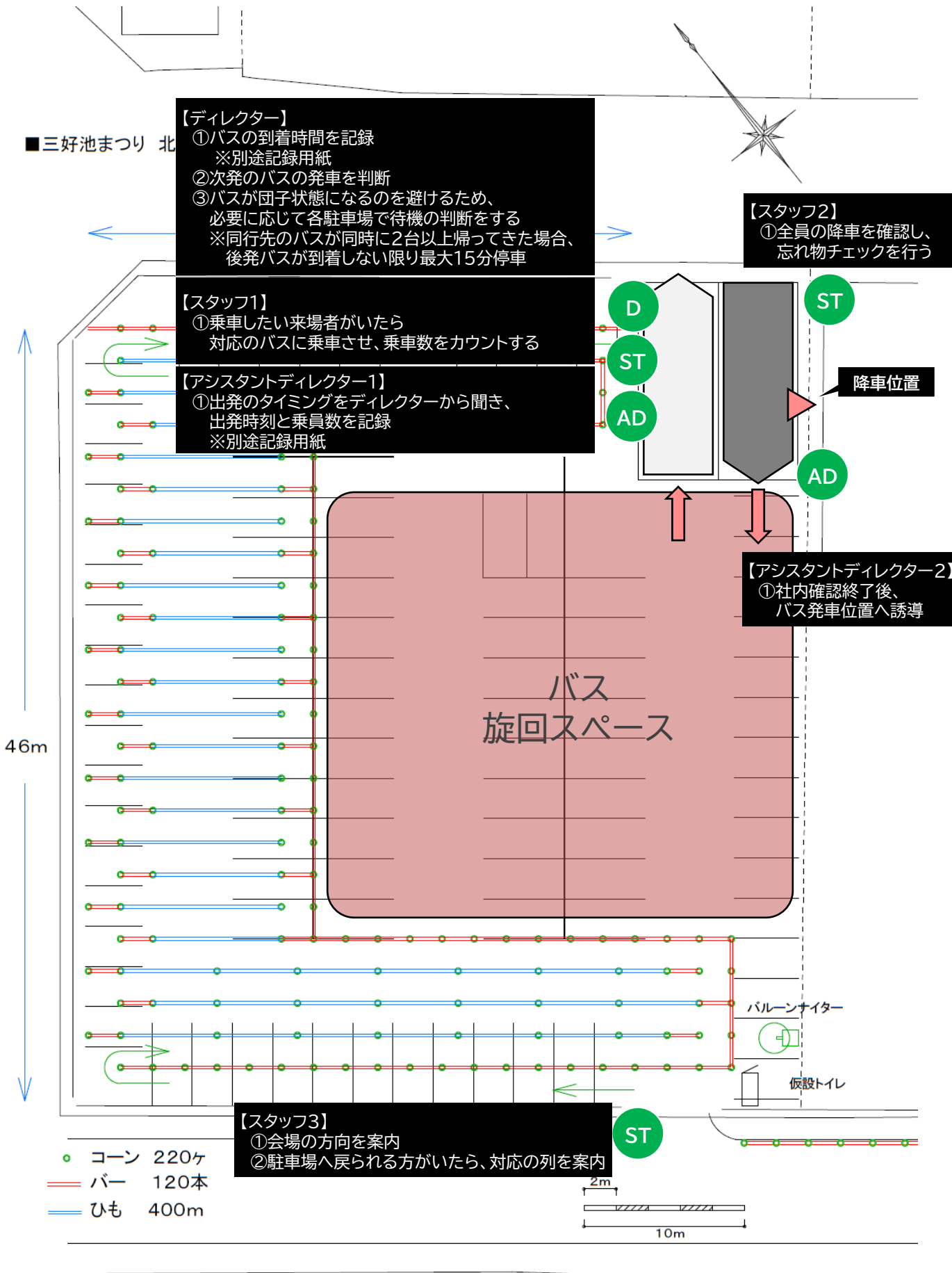

# 運営 | シャトルバス | 第4駐車場 バス最終

## ■三好池まつり 北部方面(北部小学校行き)シャトルバス

待機列 施工案 (三好公園第4駐車場)

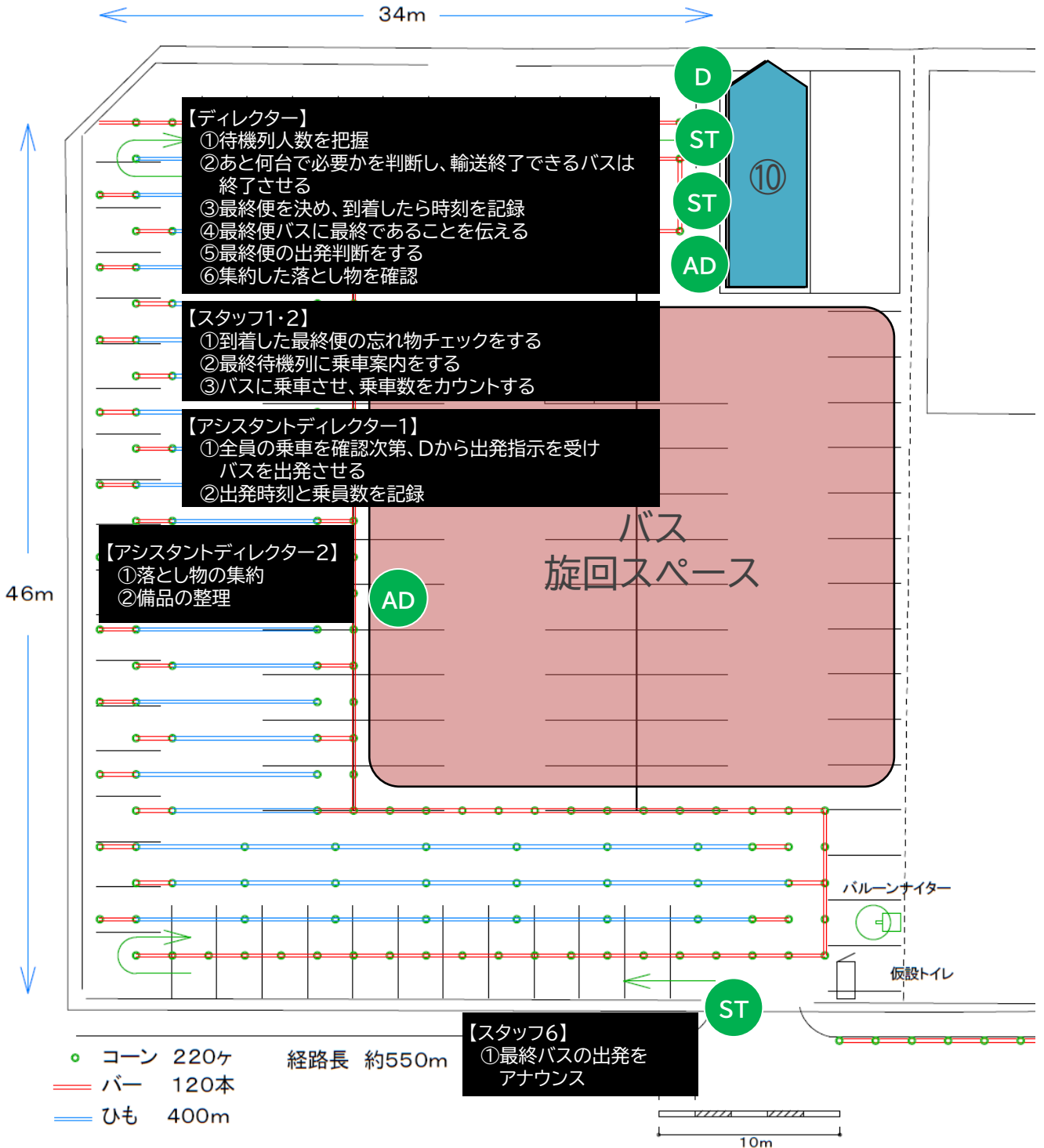

# 運営 | シャトルバス | 北部小学校

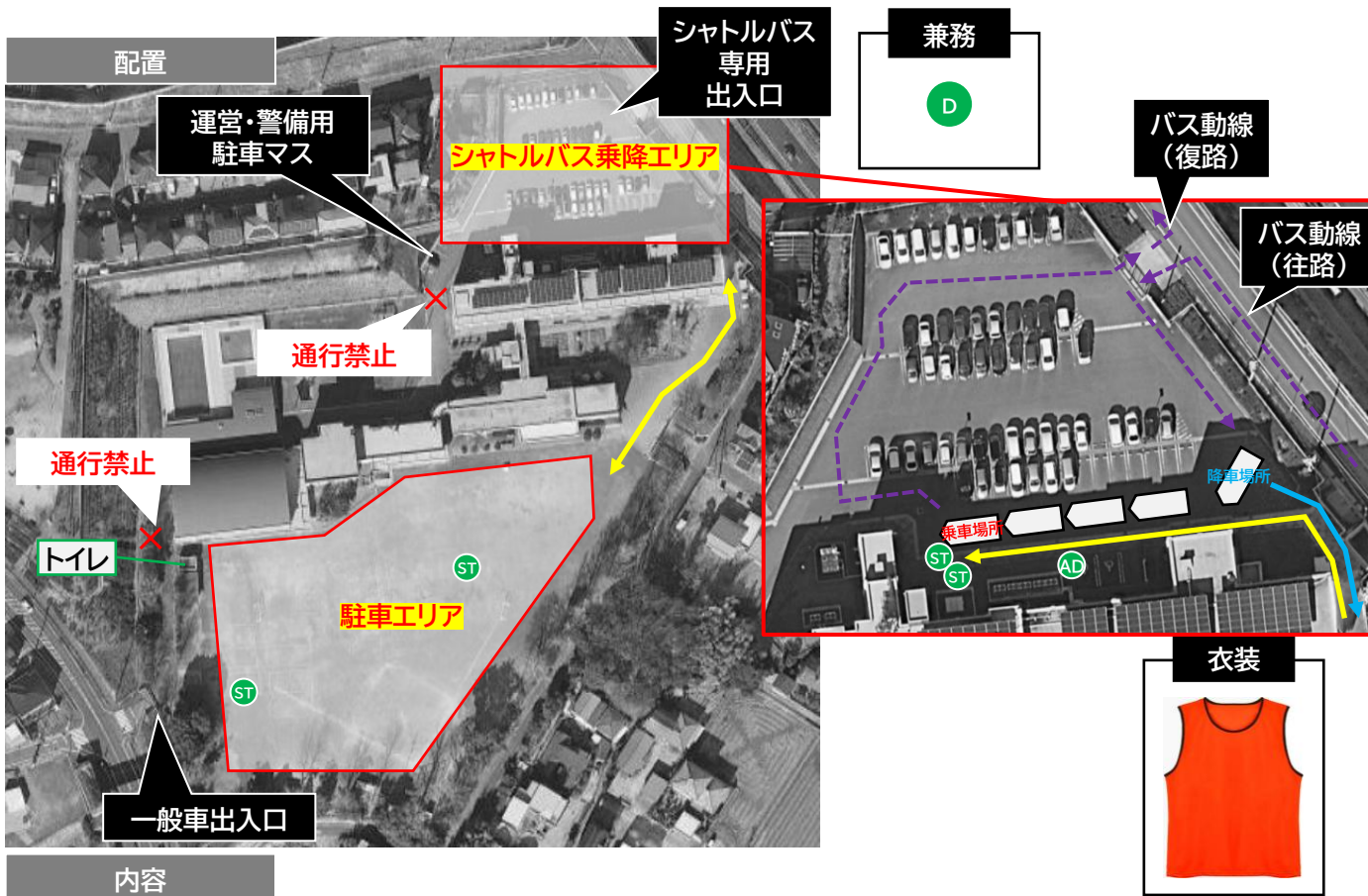

## 内容

| アイコン | 担当      | 内容  | ポスト | 備考  |
|------|---------|---|-----|---|
|      | 駐車場管理D  | 駐車場運営管理(第4・北部小)<br>※バス運行管理兼務                  | 1名  | <ul style="list-style-type: none"> <li>・ 駐車場(第4・北部小)兼務</li> <li>・ 9:00~22:30</li> </ul> |
|      | 駐車場管理AD | 駐車場運営管理(北部小)                                  | 1名  | <ul style="list-style-type: none"> <li>・ 9:00~22:30</li> </ul>                          |
|      | 駐車場案内ST | バスの乗降車フォロー<br>乗車数のカウント<br>駐車場の埋まり状況把握<br>場内誘導 | 4名  | <ul style="list-style-type: none"> <li>・ 14:30~22:30(事前レク含)</li> </ul>                  |

# 運営 | シャトルバス | 北部小学校 | 警備配置

臨時駐車場(北部小学校グラウンド)

【図面①】警備6ポスト

- ・15時00分からカラーコーン設置開始
- ・16時00分～受け入れ態勢

シャトルバス出入

シャトルバス発着所

※一般車入れません

305台駐車可能

設定枠の角にカラーコーン設置

◎カラーコーン合計61本使用

2025/7/28

(C)2023 MAPPLE, Inc.

台駐車可能

設定枠の角にカラーコーン設置

◎カラーコーン合計61本使用

配置

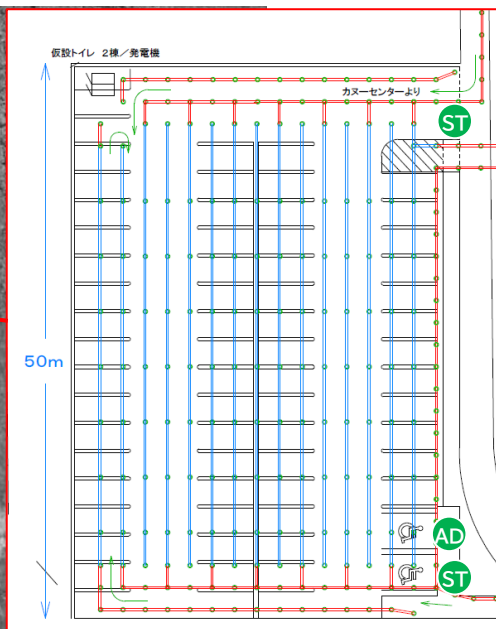
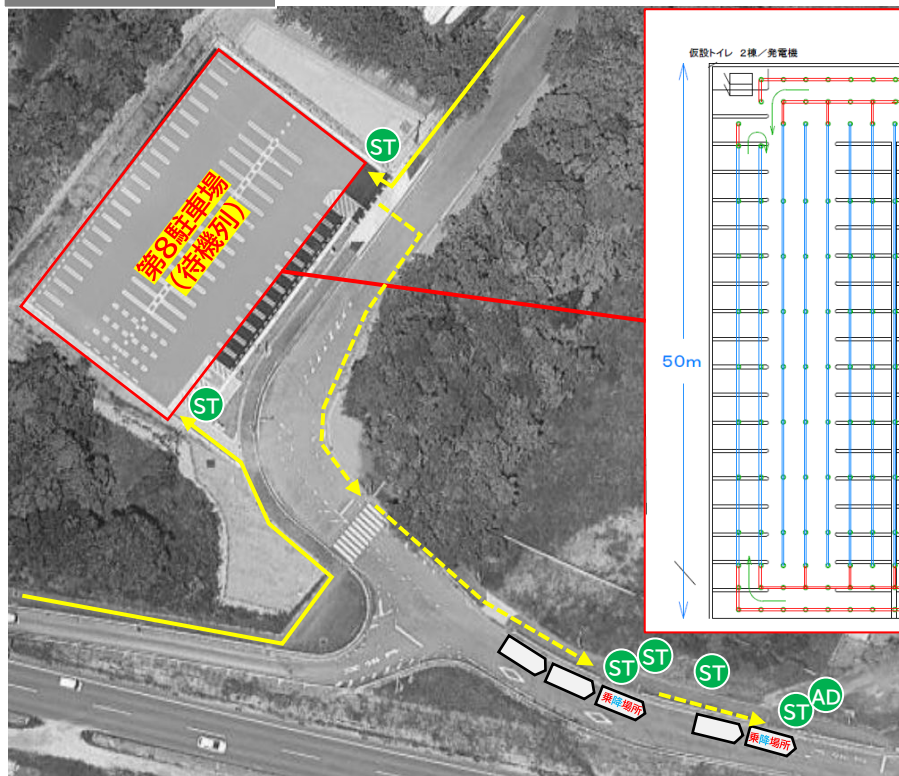

衣装



内容

| アイコン | 担当      | 内容   | ポスト | 備考  |
|------|---------|--|-----|---|
|      | 駐車場管理D  | 駐車場運営管理<br>(第8・ナゾゾノレイストヨ高岡工場)<br>※バス運行管理兼務 | 1名  | <ul style="list-style-type: none"> <li>駐車場(第8・ナゾゾノレイストヨ高岡工場)兼務</li> <li>9:00~24:00</li> </ul> |
|      | 駐車場管理AD | 駐車場運営管理(第4)                                | 2名  | <ul style="list-style-type: none"> <li>9:00~22:30</li> </ul>                                  |
|      | 駐車場案内ST | 待機列入場口誘導<br>待機列列整理<br>乗車人数カウント             | 8名  | <ul style="list-style-type: none"> <li>14:30~22:30(事前レク含)</li> </ul>                          |

# 運営 | シャトルバス | 第8駐車場 施工図面&警備配置

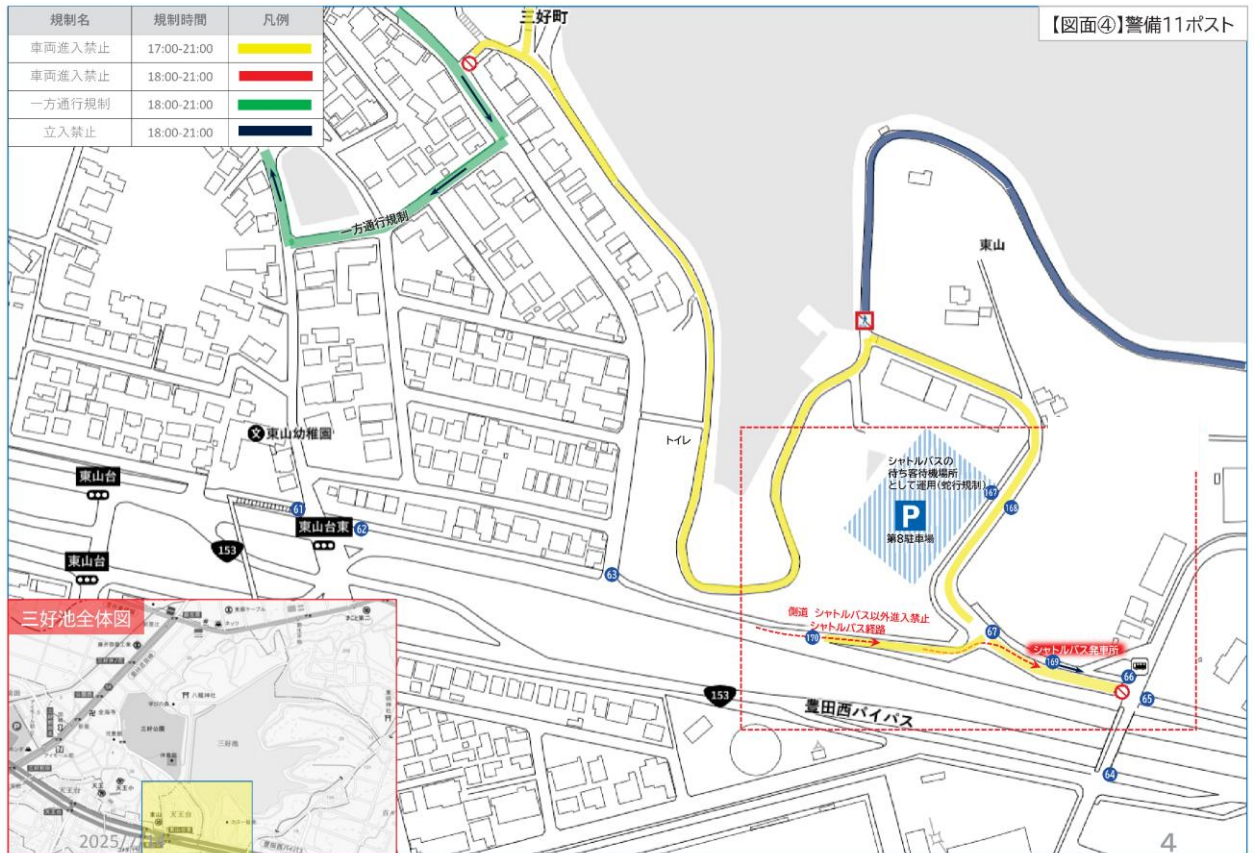
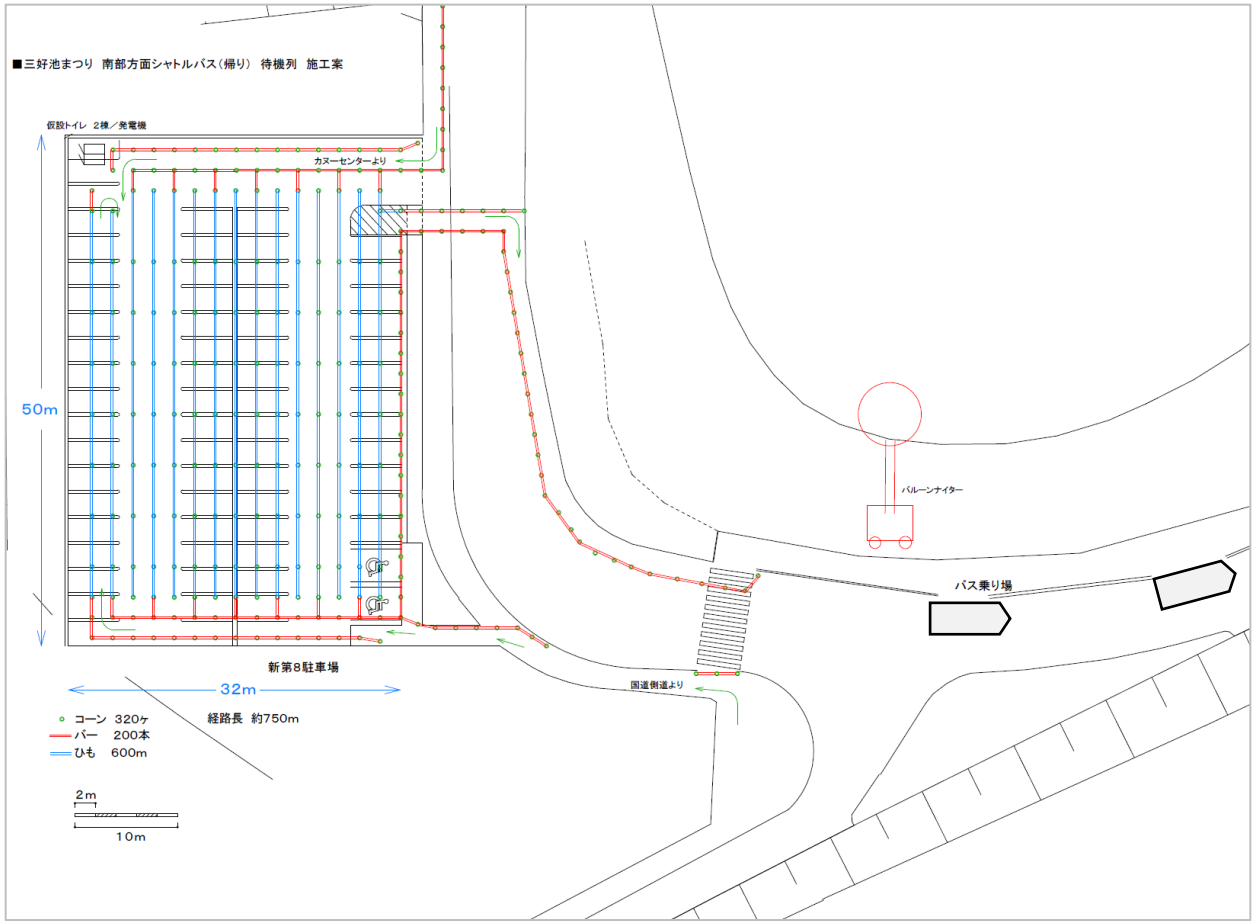

配置

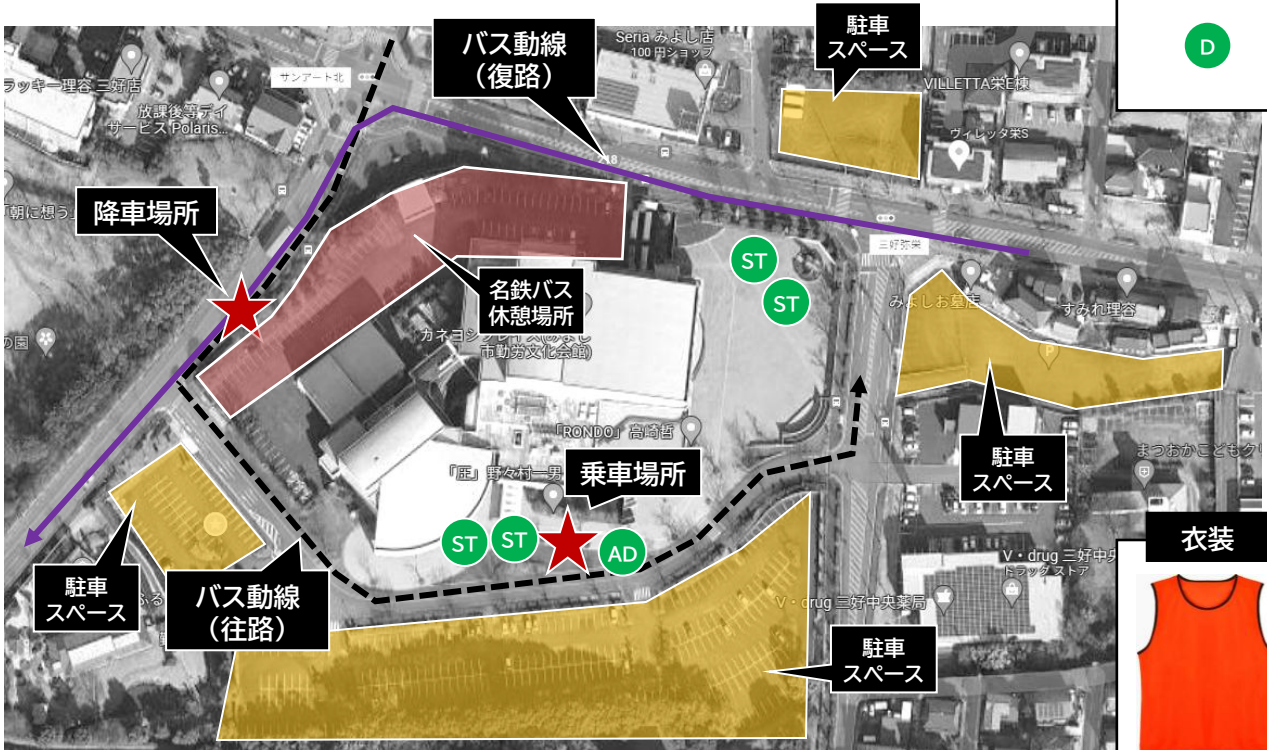

内容

| アイコン | 担当      | 内容                                    | ポスト | 備考   |
|------|---------|---------------------------------------|-----|--|
|      | 駐車場管理D  | 駐車場運営管理<br>(第8・カネヨシプレイス・トヨタ高岡工場)      | 1名  | <ul style="list-style-type: none"> <li>・ 駐車場(第8・カネヨシプレイス・トヨタ高岡工場)兼務</li> <li>・ 9:00~24:00</li> </ul> |
|      | 駐車場管理AD | 駐車場運営管理(カネヨシプレイス)                     | 1名  | <ul style="list-style-type: none"> <li>・ 9:00~24:00</li> </ul>                                       |
|      | 駐車場案内ST | バスの乗降車フォロー<br>乗車数のカウント<br>駐車場の埋まり状況把握 | 4名  | <ul style="list-style-type: none"> <li>・ 14:30~23:00(事前レク含)</li> </ul>                               |

配置

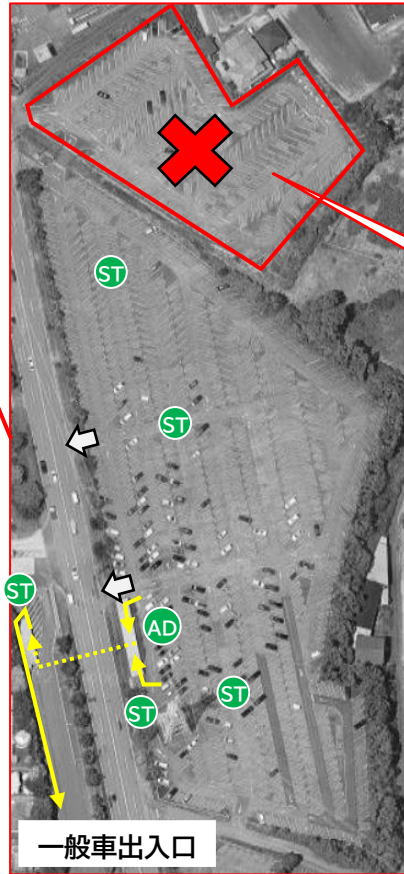
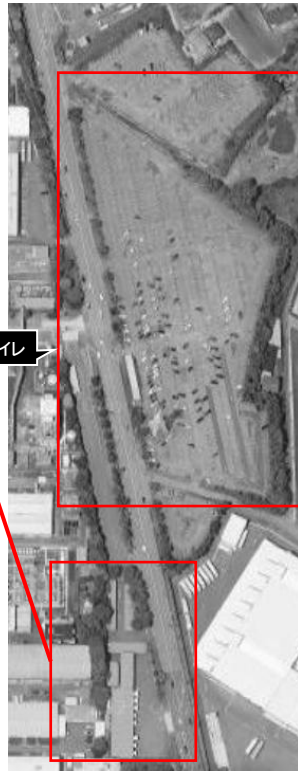
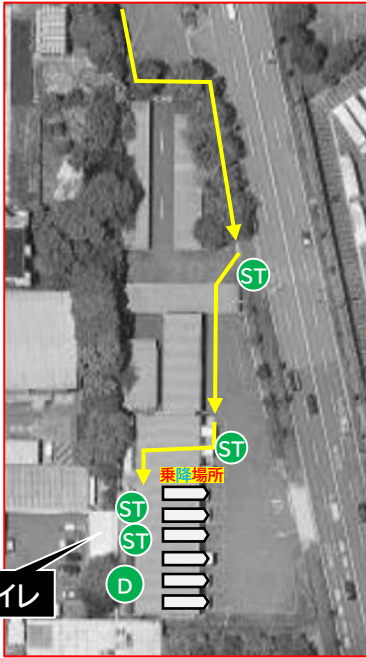

兼務

D

使用不可

衣装



内容

| アイコン | 担当      | 内容  | ポスト | 備考  |
|------|---------|---|-----|---|
|      | 駐車場管理D  | 駐車場運営管理<br>(第8・ナゴヤプレイス・トヨタ高岡工場)             | 1名  | <ul style="list-style-type: none"> <li>駐車場(第8・ナゴヤプレイス・トヨタ高岡工場)兼務</li> <li>9:00~24:00</li> </ul> |
|      | 駐車場管理AD | 駐車場運営管理(トヨタ明知工場)                            | 1名  | <ul style="list-style-type: none"> <li>9:00~23:00</li> </ul>                                    |
|      | 駐車場案内ST | バスの乗降車フォロー<br>乗車数のカウント・来場者誘導<br>駐車場の埋まり状況把握 | 9名  | <ul style="list-style-type: none"> <li>14:30~23:00(事前レク含)</li> </ul>                            |



配置

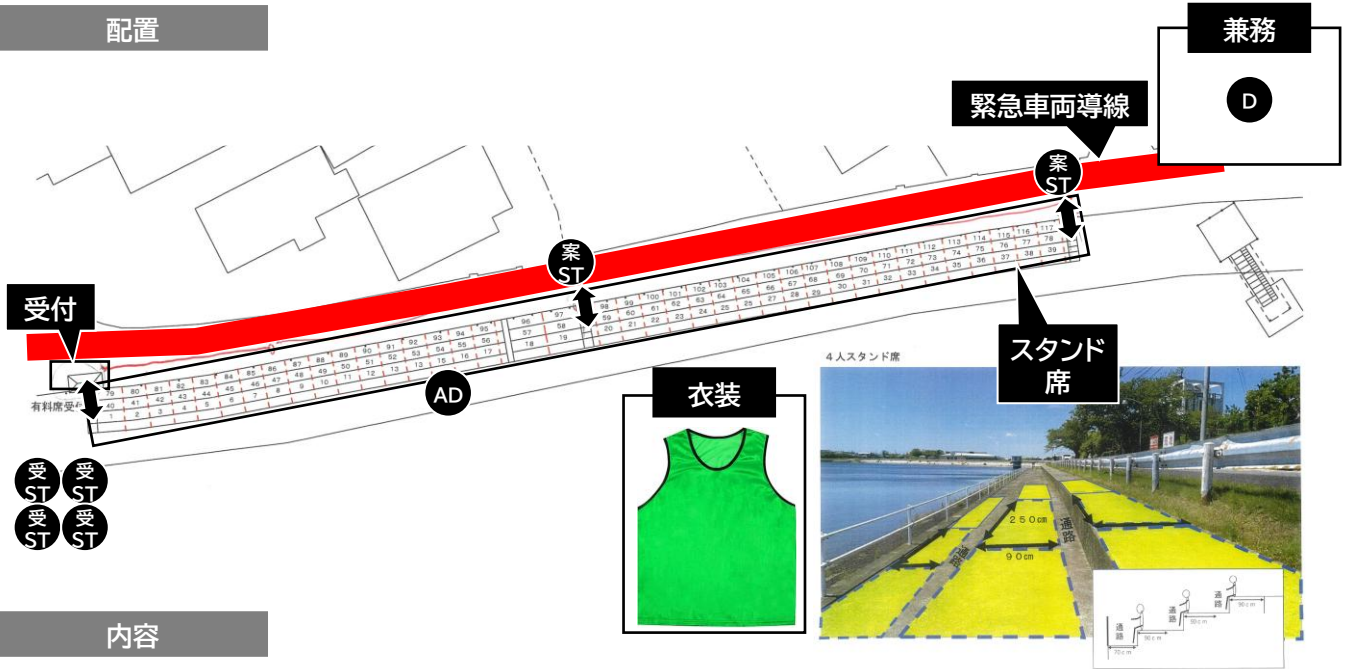

内容

| アイコン | 担当        | 内容                       | ポスト | 備考                   |
|------|-----------|--------------------------|-----|----------------------|
| 兼務D  | スタンド席管理D  | スタンド席管理(ペア席兼務)           | 1名  | ・ 9:00~22:00         |
| AD   | スタンド席管理AD | スタンド席管理                  | 1名  | ・ 9:00~22:00         |
| 受ST  | スタンド席受付ST | チケットもぎり、リストバンド・レジャーシート配布 | 2名  | ・ 14:30~21:30(事前レク含) |
| 案内ST | スタンド席案内ST | 客席内誘導、客席内安全管理<br>再入場口対応  | 3名  | ・ 14:30~21:30(事前レク含) |

# スタンド席(一般協賛席) 全体図

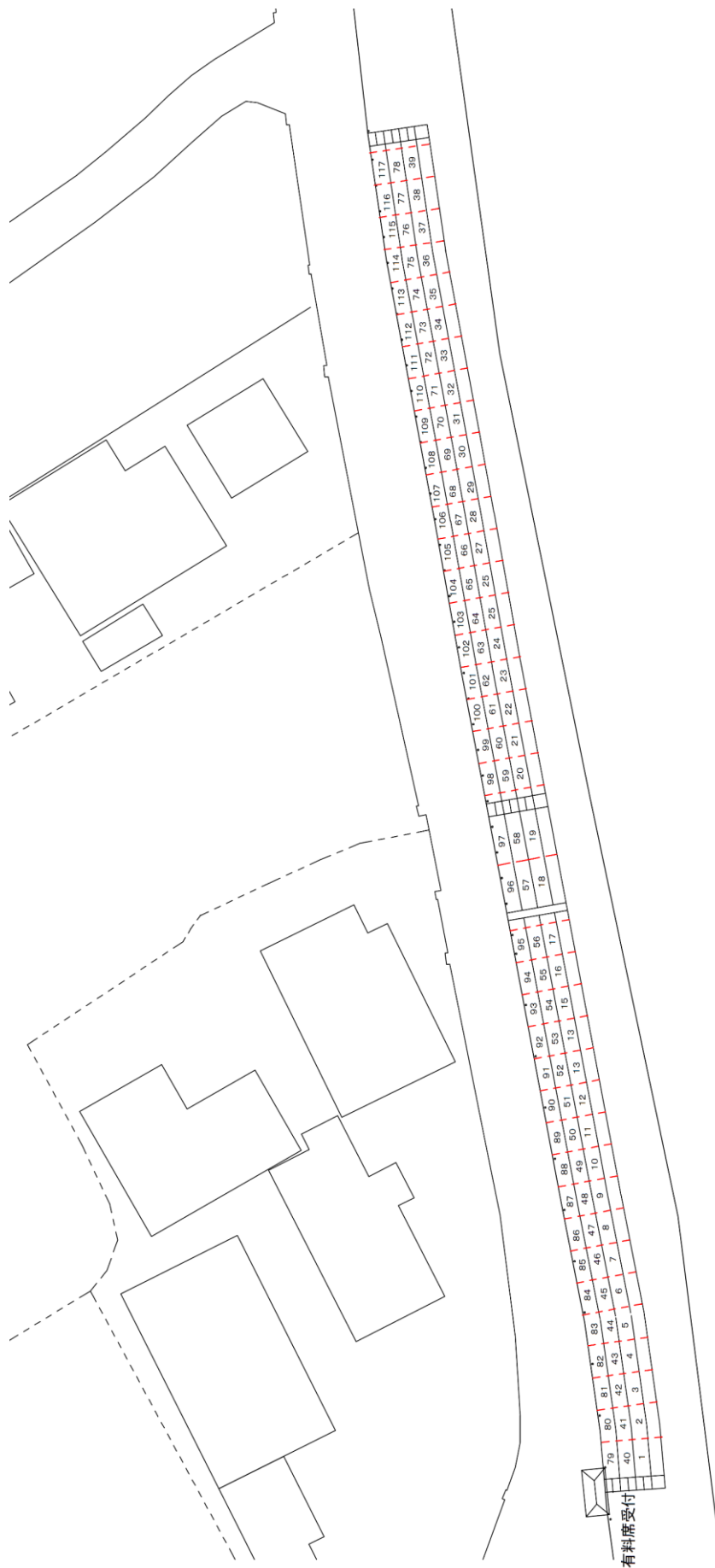

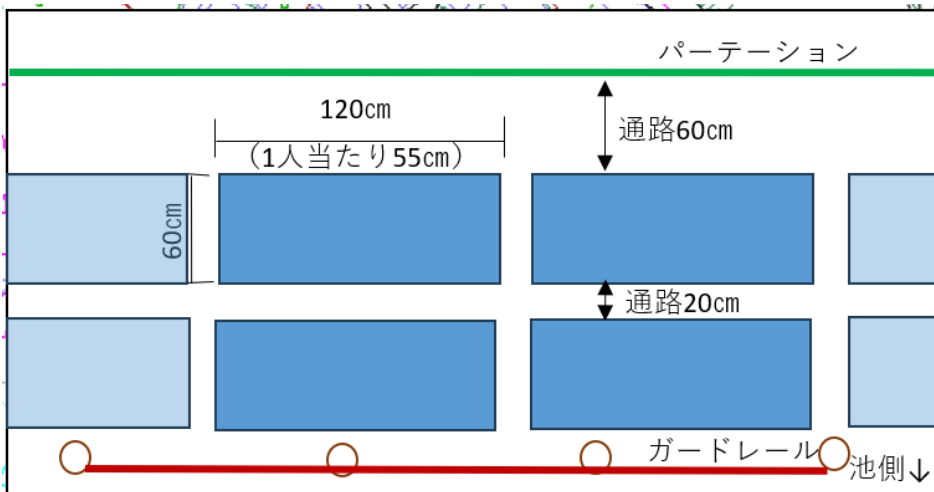
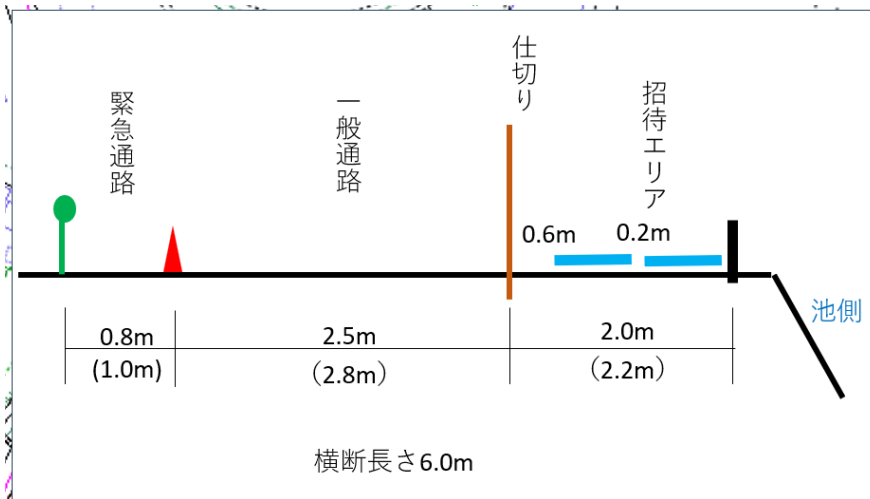

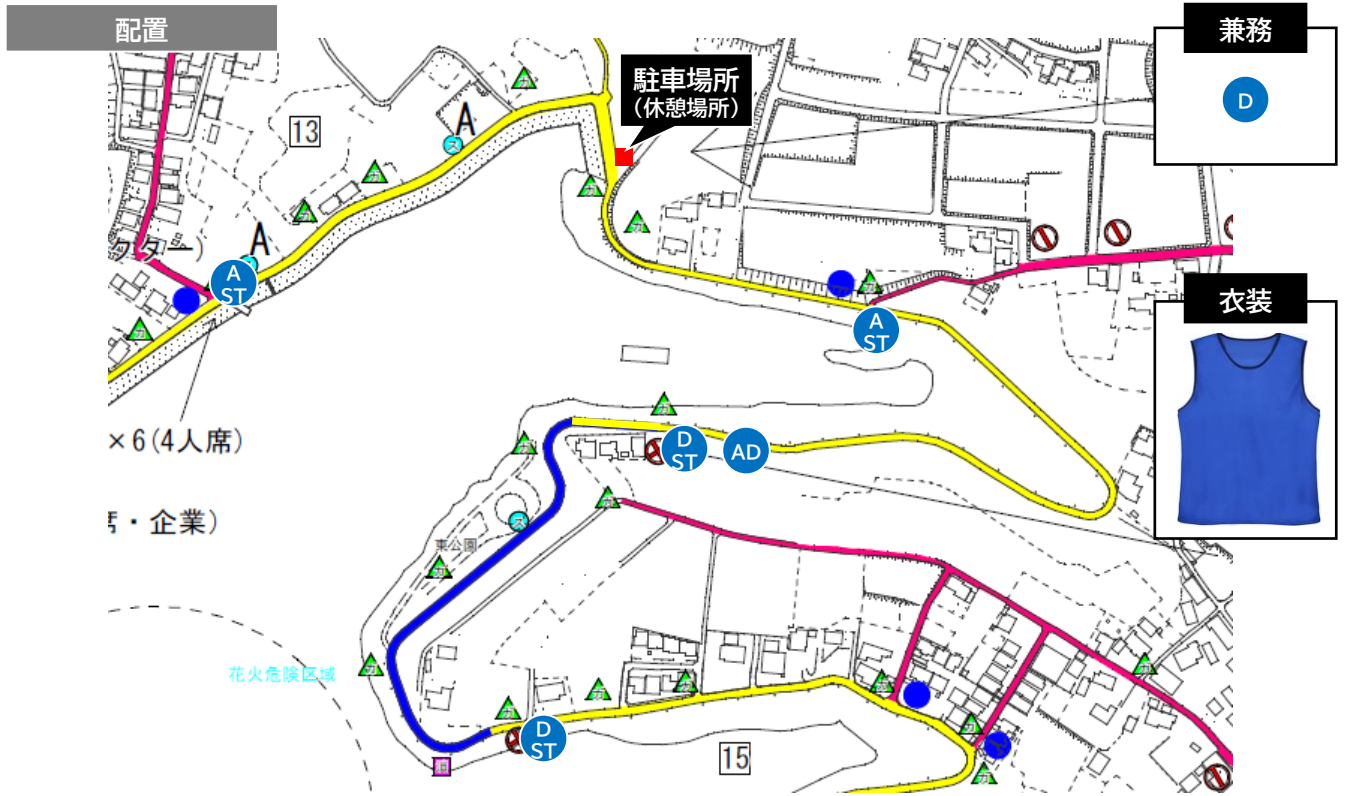

内容

| アイコン | 担当          | 内容                    | ポスト | 備考   |
|------|-------------|-----------------------|-----|--|
|      | 周辺・消防警備管理D  | 周辺・消防警備管理(A~D区間)      | 1名  | <ul style="list-style-type: none"> <li>周辺・消防警備管理(A~D区間)兼務</li> <li>9:00~22:00</li> </ul> |
|      | 周辺・消防警備管理AD | 周辺・消防警備管理(A・D区間)      | 1名  | <ul style="list-style-type: none"> <li>9:00~22:00</li> </ul>                             |
|      | 周辺・消防警備ST   | 通行止めエリア立ち入り禁止誘導等(A区間) | 2名  | <ul style="list-style-type: none"> <li>15:00~21:30(事前レク含)</li> </ul>                     |
|      | 周辺・消防警備ST   | 通行止めエリア立ち入り禁止誘導等(D区間) | 2名  | <ul style="list-style-type: none"> <li>15:00~21:30(事前レク含)</li> </ul>                     |

配置



内容

| アイコン        | 担当          | 内容                    | ポスト | 備考   |
|-------------|-------------|-----------------------|-----|--|
| <b>D</b>    | 周辺・消防警備管理D  | 周辺・消防警備管理(A~D区間)      | 1名  | <ul style="list-style-type: none"> <li>周辺・消防警備管理(A~D区間)兼務</li> <li>9:00~22:00</li> </ul> |
| <b>AD</b>   | 周辺・消防警備管理AD | 周辺・消防警備管理(B・C区間)      | 1名  | <ul style="list-style-type: none"> <li>9:00~22:00</li> </ul>                             |
| <b>B ST</b> | 周辺・消防警備ST   | 通行止めエリア立ち入り禁止誘導等(B区間) | 2名  | <ul style="list-style-type: none"> <li>15:00~21:30(事前レク含)</li> </ul>                     |
| <b>C ST</b> | 周辺・消防警備ST   | 通行止めエリア立ち入り禁止誘導等(C区間) | 2名  | <ul style="list-style-type: none"> <li>15:00~21:30(事前レク含)</li> </ul>                     |

配置

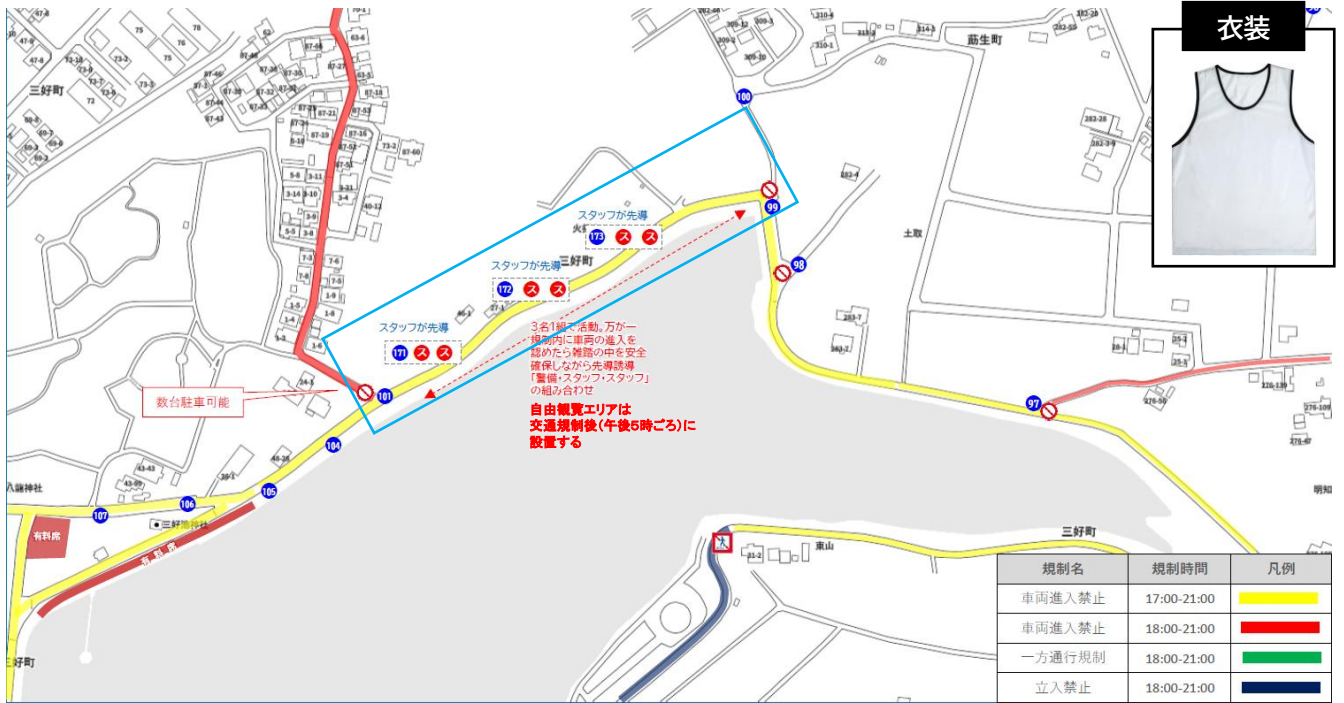

内容

| アイコン | 担当     | 内容              | ポスト | 備考                   |
|------|--------|-----------------|-----|----------------------|
| D    | 遊撃管理D  | 周辺・消防警備管理(A区間)  | 1名  | ・ 9:00~24:00         |
| ス    | 遊撃管理AD | 周辺・消防警備管理(A区間)  | 3名  | ・ 9:00~24:00         |
|      | 遊撃ST   | 車両進入禁止エリアでの規制対応 | 3名  | ・ 15:00~21:30(事前レク含) |

# 運営 | 芝生エリア(駐輪場)対応→第8駐車場へのルート誘導

## 配置

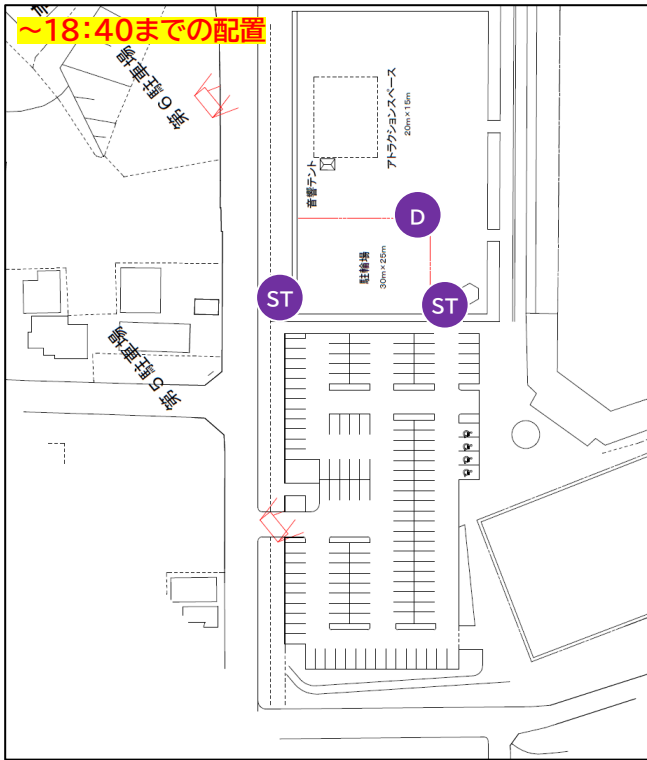

## 内容

| アイコン | 担当             | 内容             | ポスト | 備考                   |
|------|----------------|----------------|-----|----------------------|
| D    | 芝生エリア(駐輪場)対応D  | 芝生エリア(駐輪場)対応管理 | 1名  | ・ 9:00~22:30         |
| ST   | 芝生エリア(駐輪場)対応ST | 芝生エリア(駐輪場)での案内 | 2名  | ・ 15:00~22:30(事前レク含) |

配置

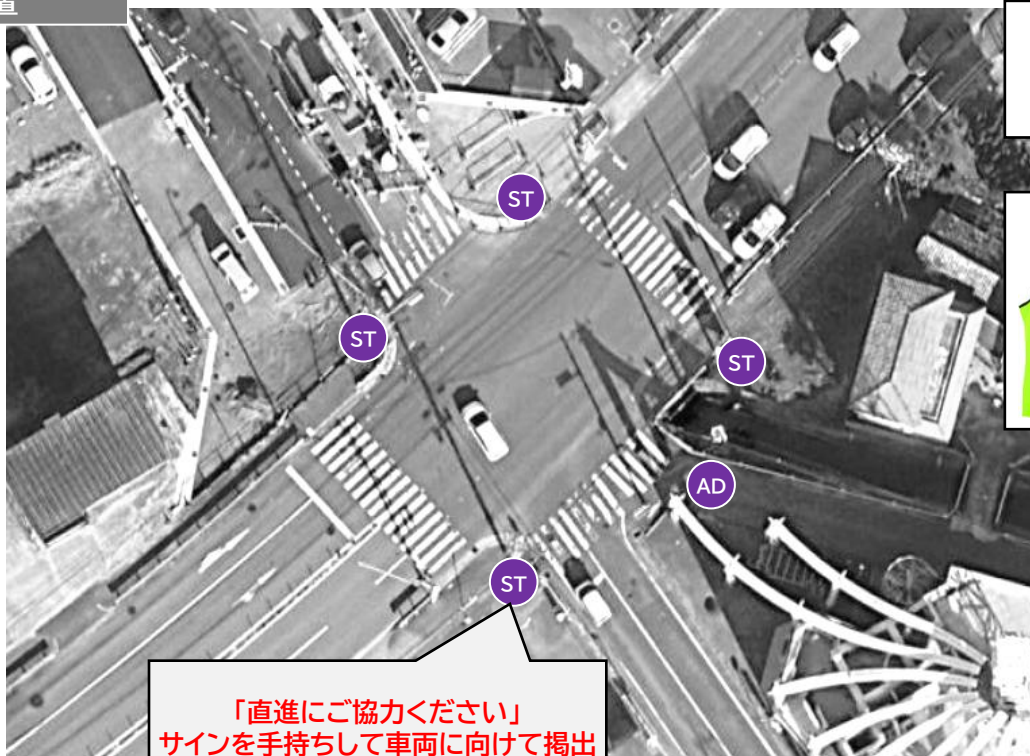

兼務

D

衣装



内容

| アイコン | 担当           | 内容         | ポスト | 備考   |
|------|--------------|------------|-----|--|
| D    | 交差点管理D       | 交差点管理(3か所) | 1名  | <ul style="list-style-type: none"> <li>交差点管理(3か所)兼務</li> <li>9:00~22:00</li> </ul> |
| AD   | 三好前田北交差点管理AD | 三好前田北交差点管理 | 1名  | <ul style="list-style-type: none"> <li>9:00~22:00</li> </ul>                       |
| ST   | 誘導ST         | 交差点横断者誘導   | 4名  | <ul style="list-style-type: none"> <li>15:00~21:30(事前レク含)</li> </ul>               |

配置

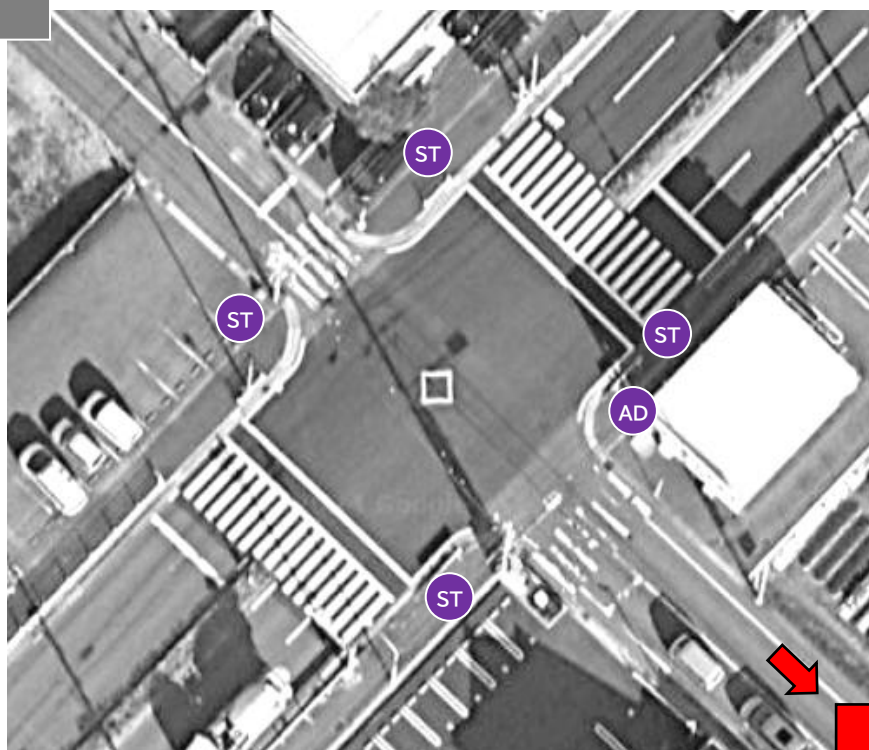

兼務

D

衣装



会場

内容

| アイコン | 担当           | 内容         | ポスト | 備考   |
|------|--------------|------------|-----|--|
| D    | 交差点管理D       | 交差点管理(3か所) | 1名  | <ul style="list-style-type: none"> <li>交差点管理(3か所)兼務</li> <li>9:00~22:00</li> </ul> |
| AD   | 三好公園西交差点管理AD | 三好公園西交差点管理 | 1名  | <ul style="list-style-type: none"> <li>9:00~22:00</li> </ul>                       |
| ST   | 誘導ST         | 交差点横断者誘導   | 4名  | <ul style="list-style-type: none"> <li>15:00~21:30(事前レク含)</li> </ul>               |

配置



兼務

D

衣装



内容

| アイコン | 担当             | 内容           | ポスト | 備考   |
|------|----------------|--------------|-----|--|
| D    | 交差点管理D         | 交差点管理(3か所)   | 1名  | <ul style="list-style-type: none"> <li>交差点管理(3か所)兼務</li> <li>9:00~22:00</li> </ul> |
| AD   | 三好公園第2駐車場前管理AD | 三好公園第2駐車場前管理 | 1名  | <ul style="list-style-type: none"> <li>9:00~22:00</li> </ul>                       |
| ST   | 誘導ST           | 交差点横断者誘導     | 2名  | <ul style="list-style-type: none"> <li>15:00~21:30(事前レク含)</li> </ul>               |

# 設置図

## 三好池周辺

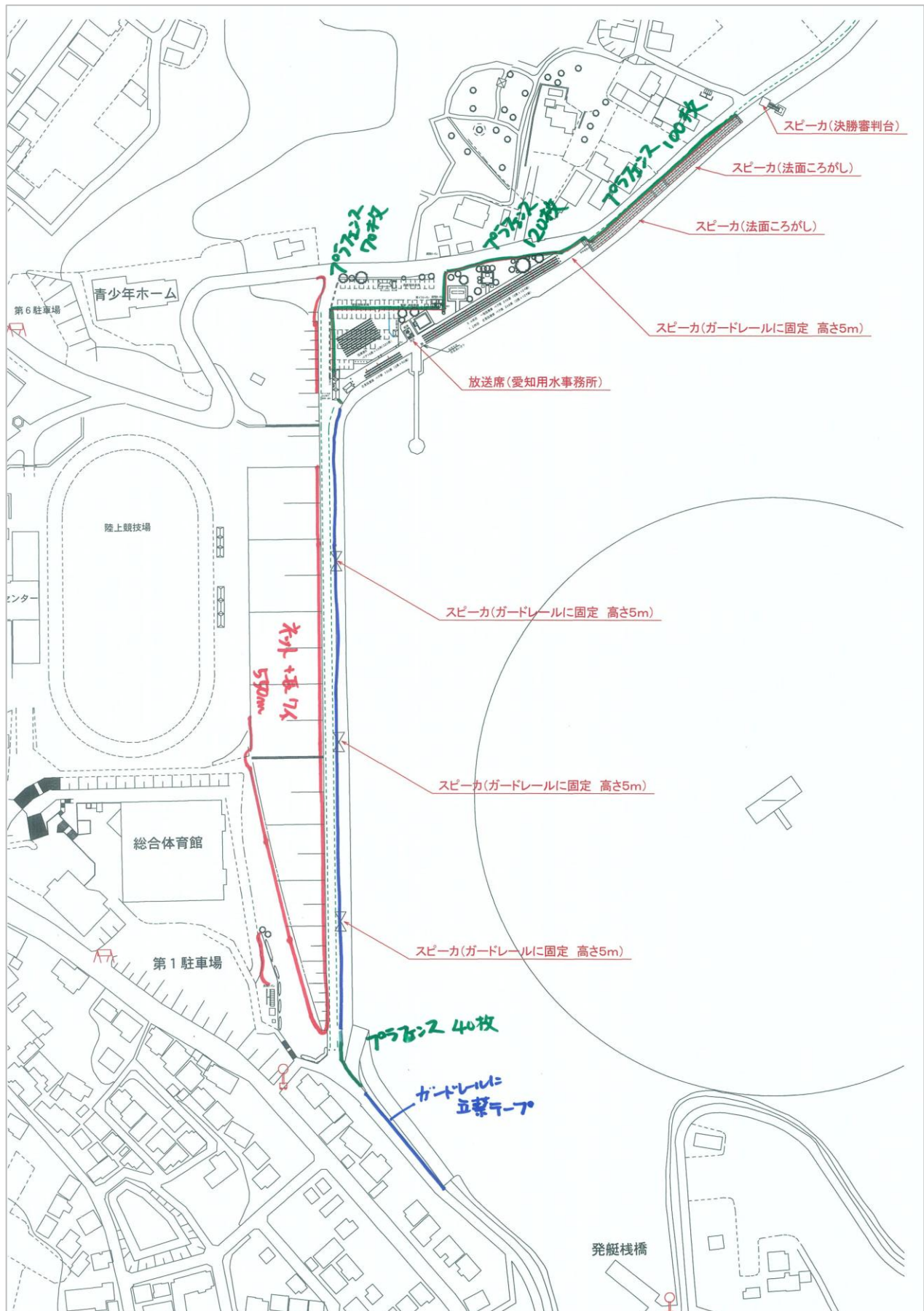

# 設置図

## 三好池堤防東側

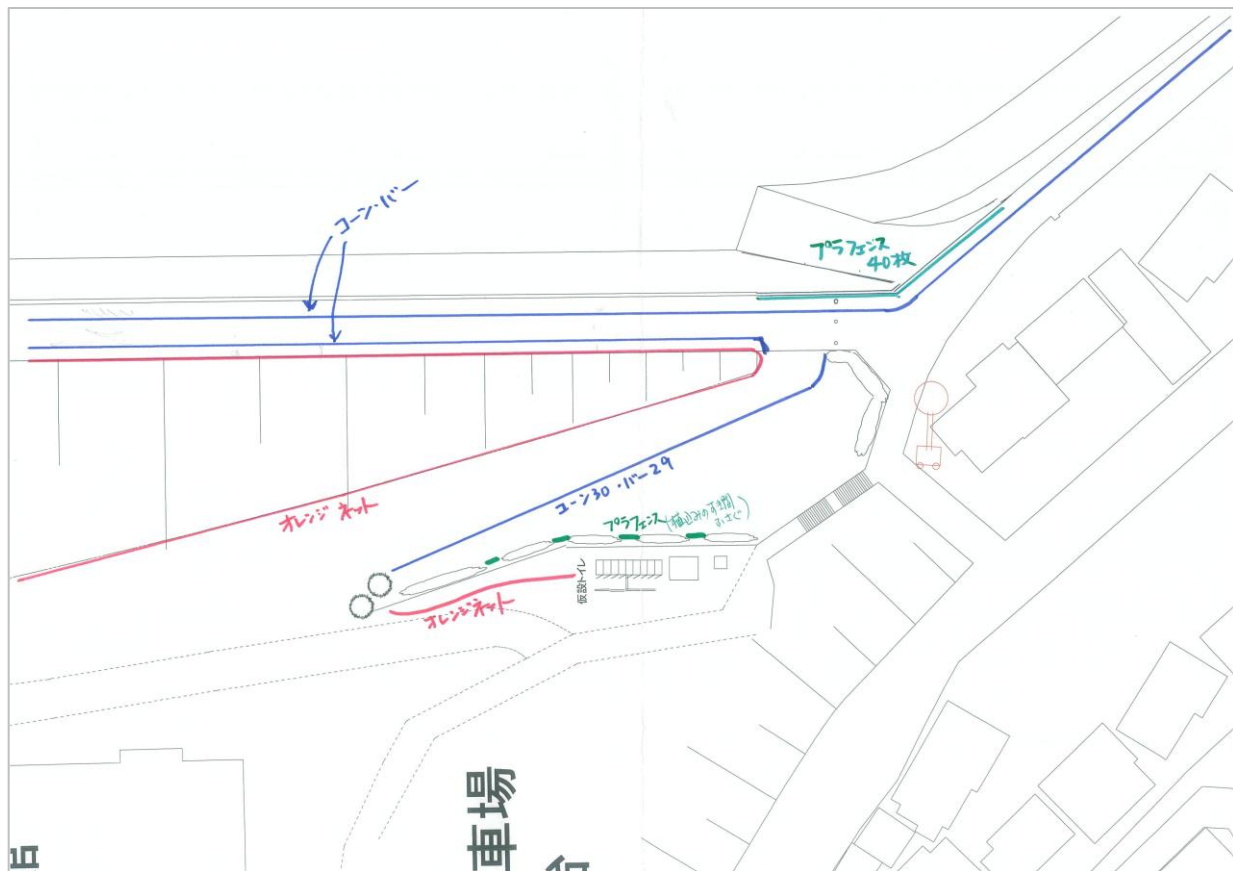

## 会場周辺

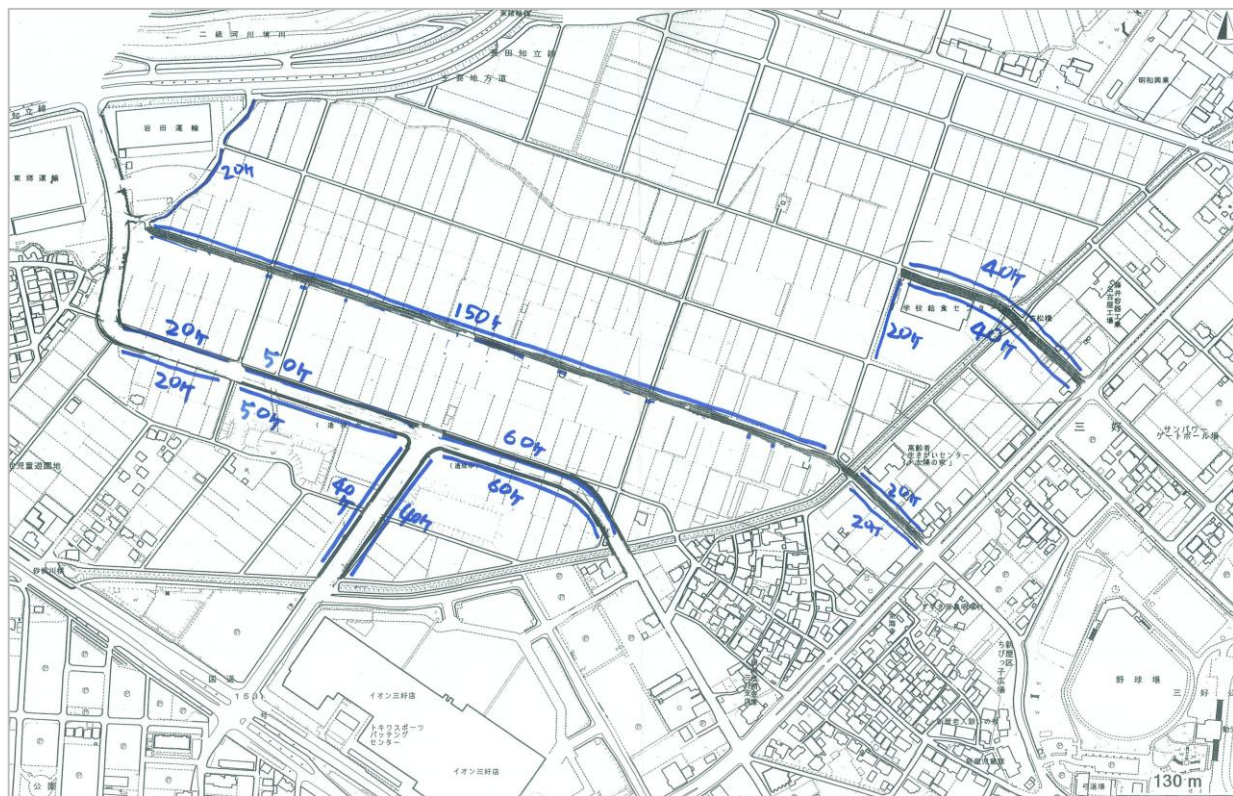

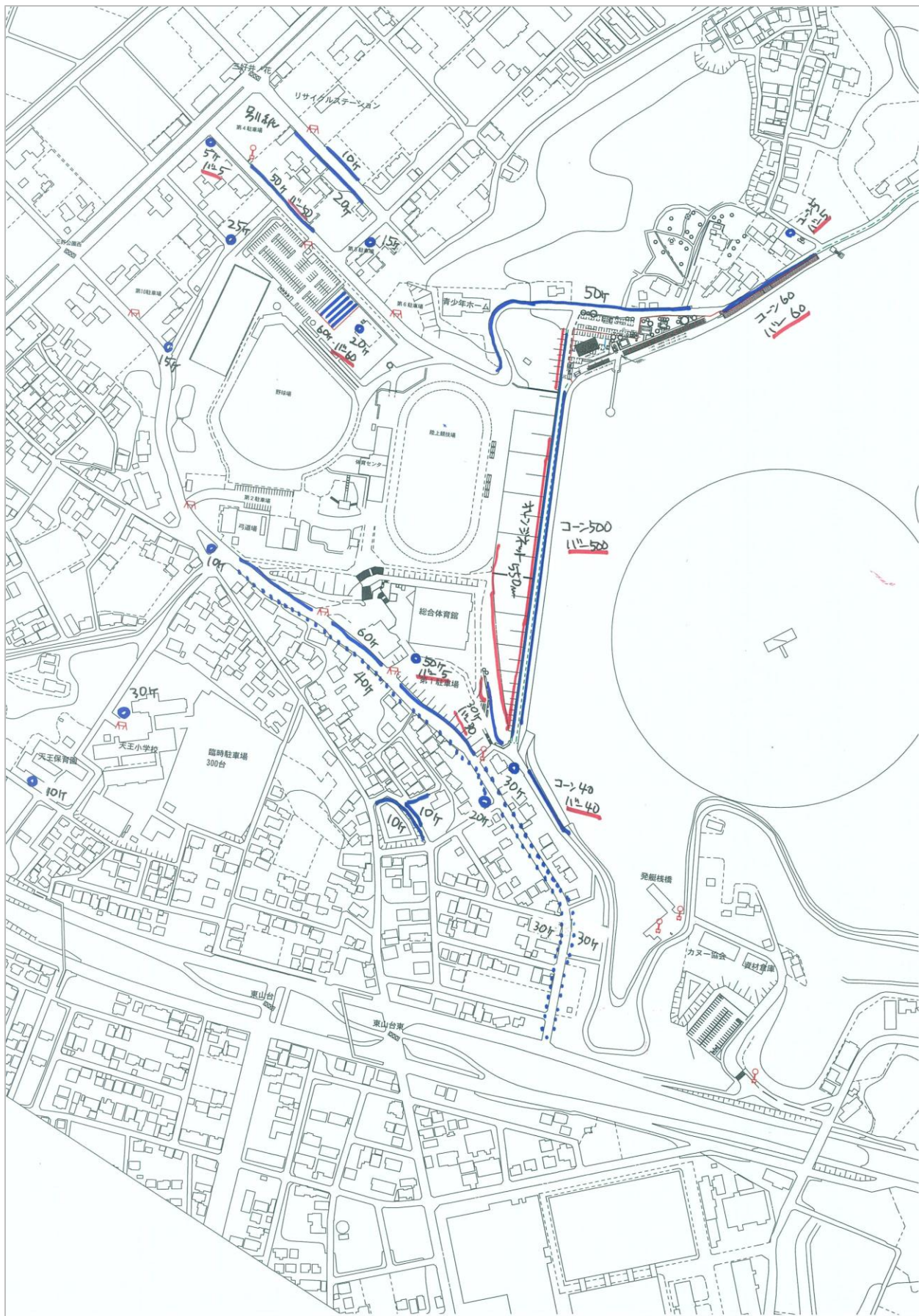



# 警備 | 体制・連絡系統図

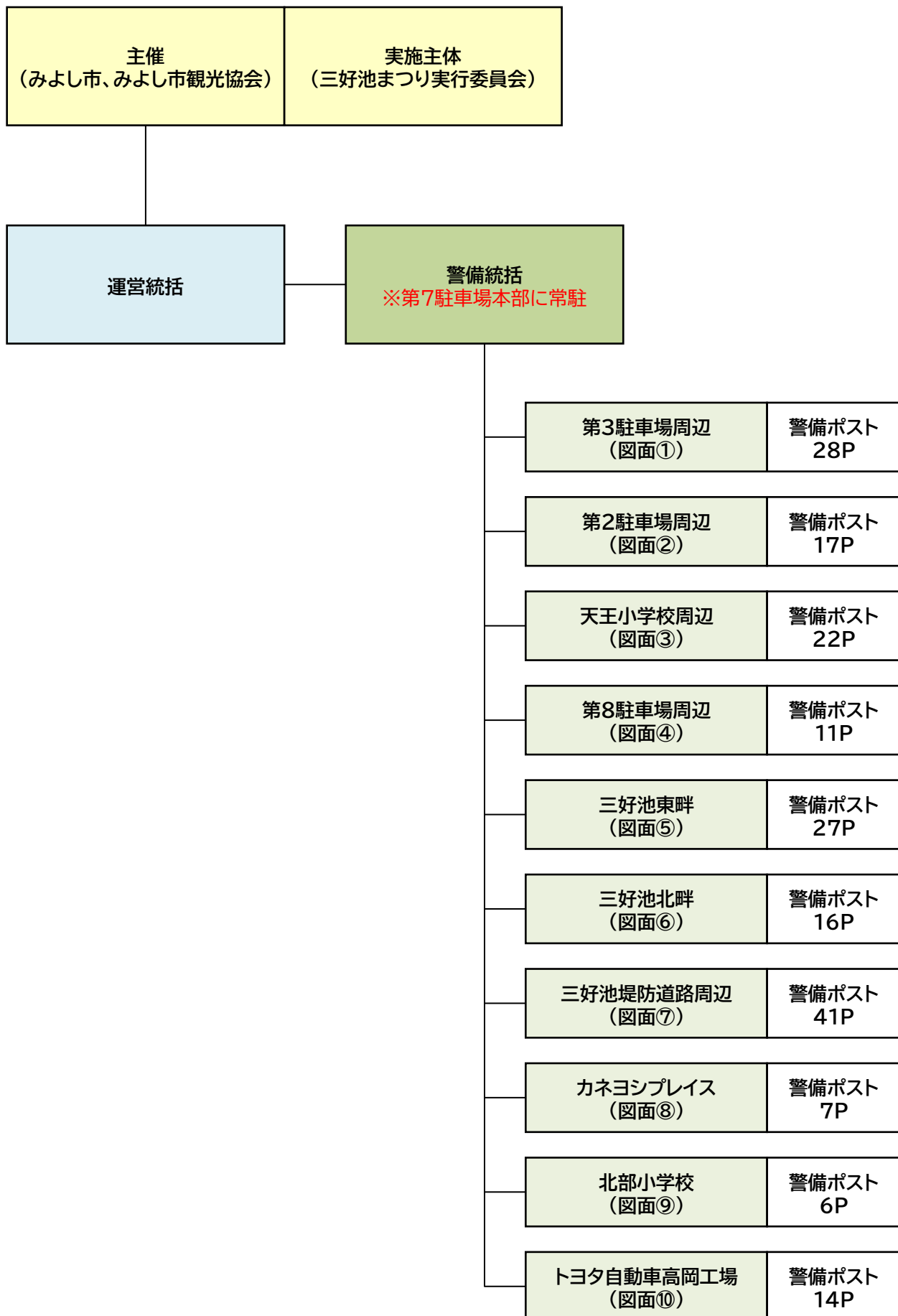

# 警備 | 配置図①

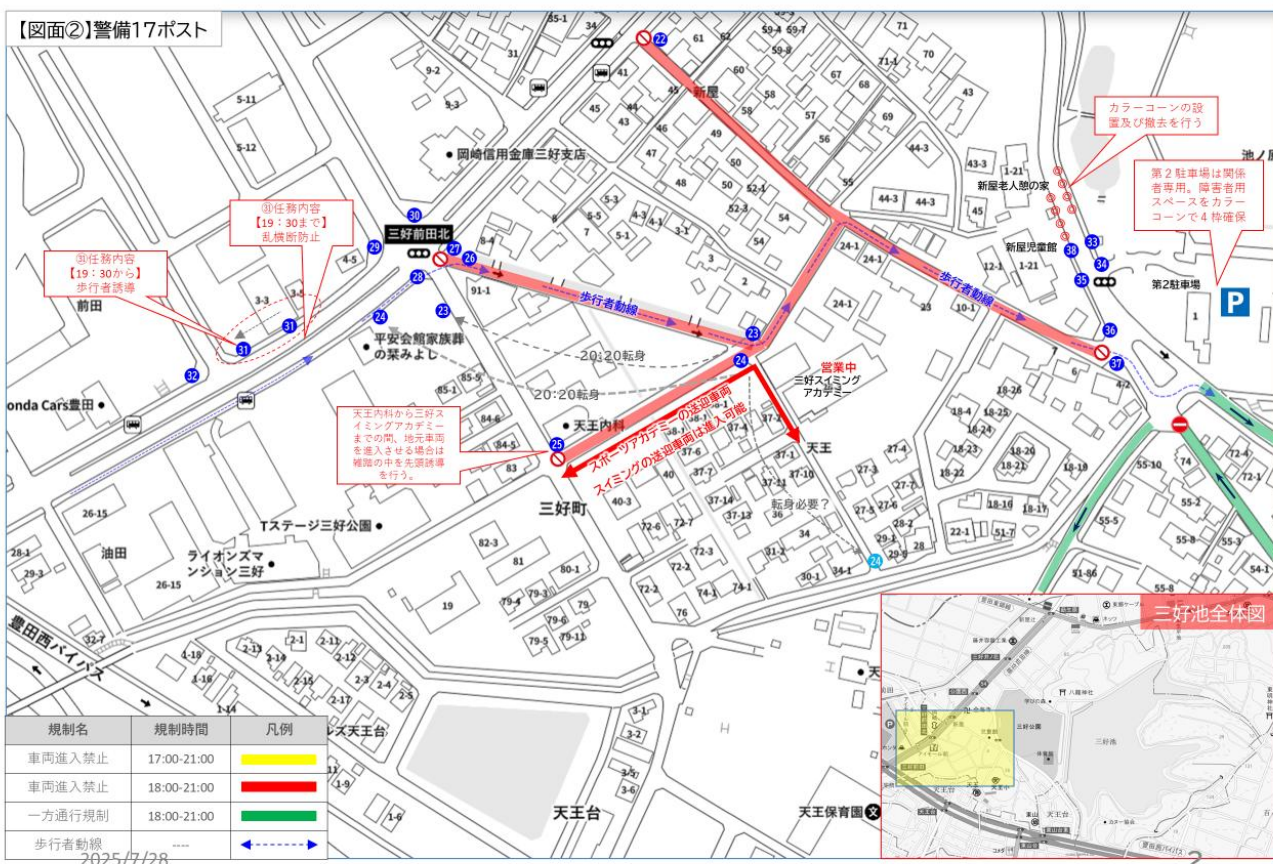
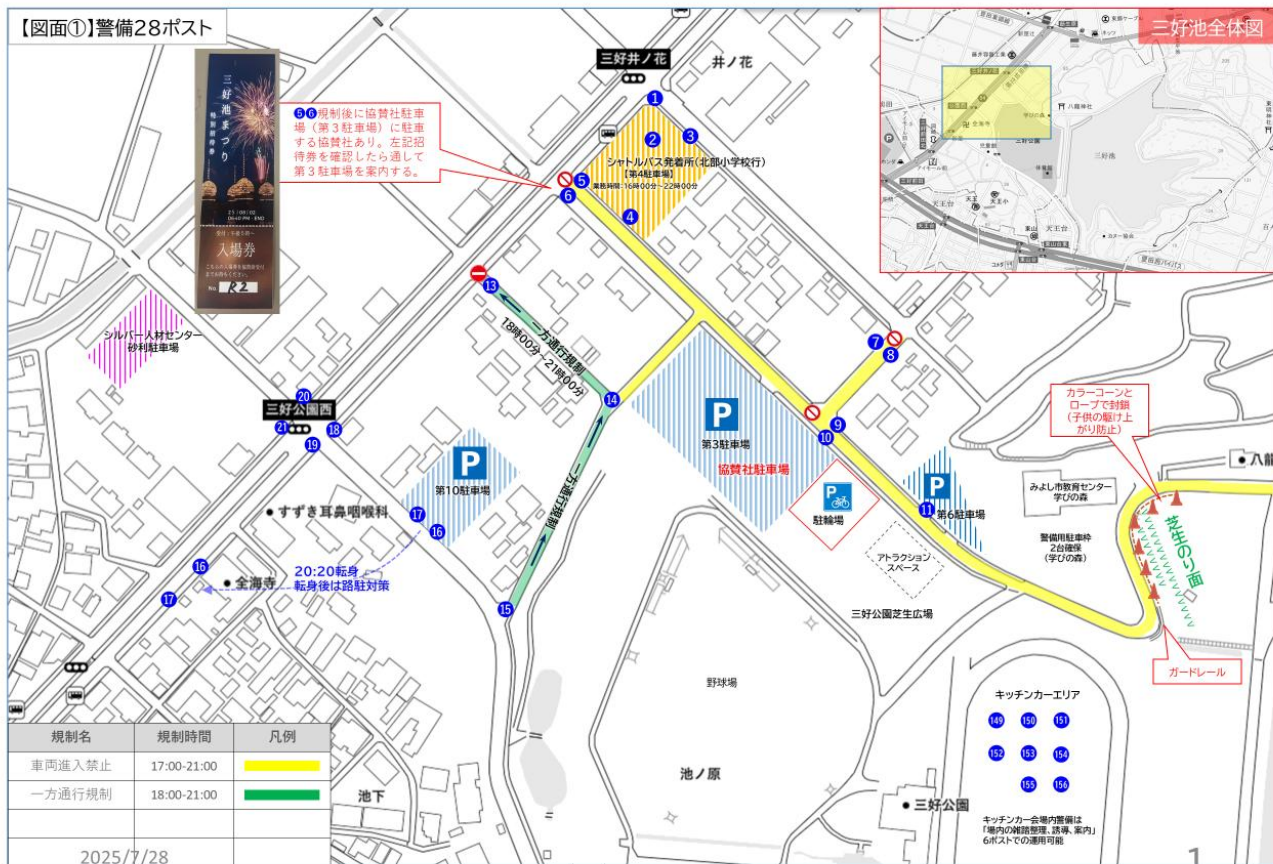

# 警備 | 配置図②

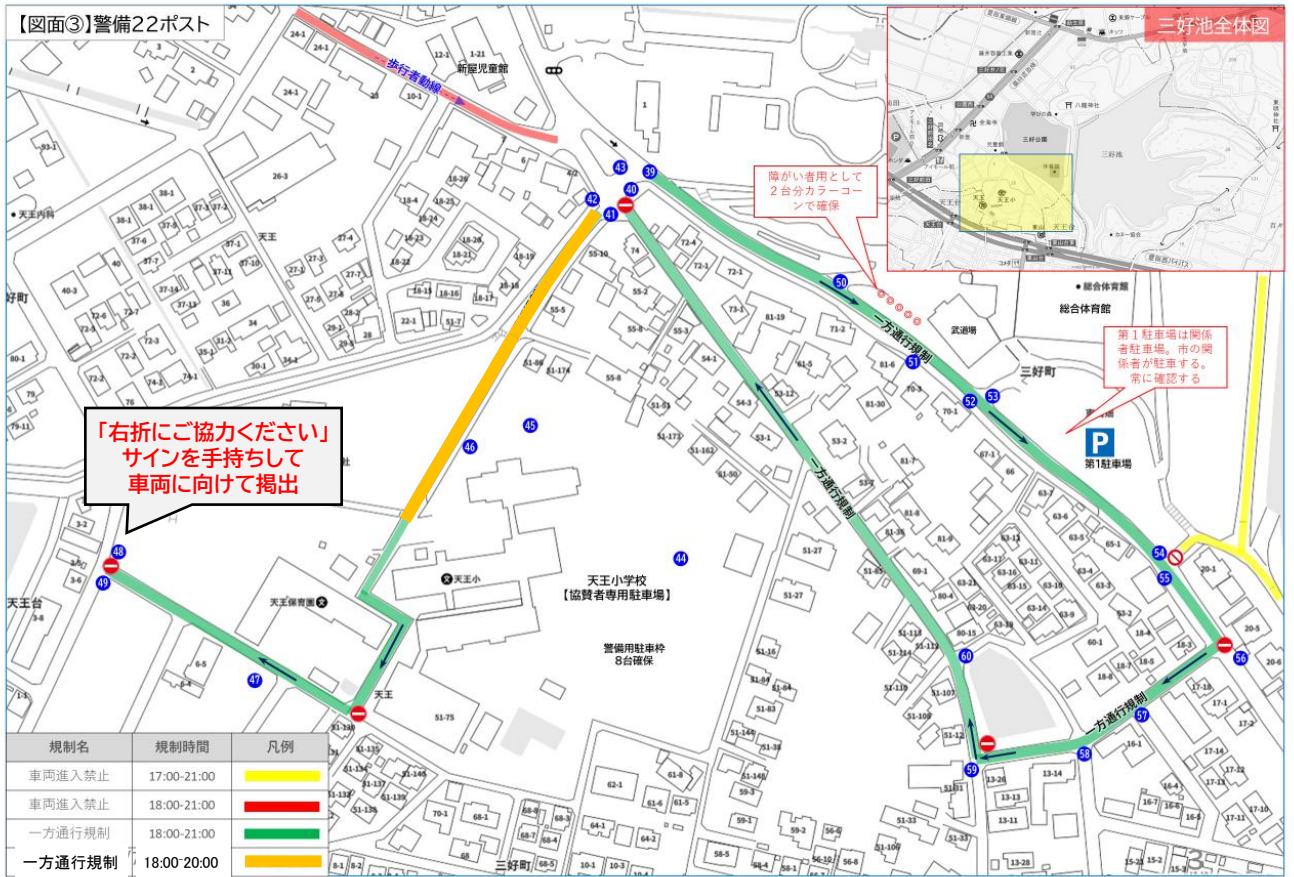

# 警備 | 配置図②-2

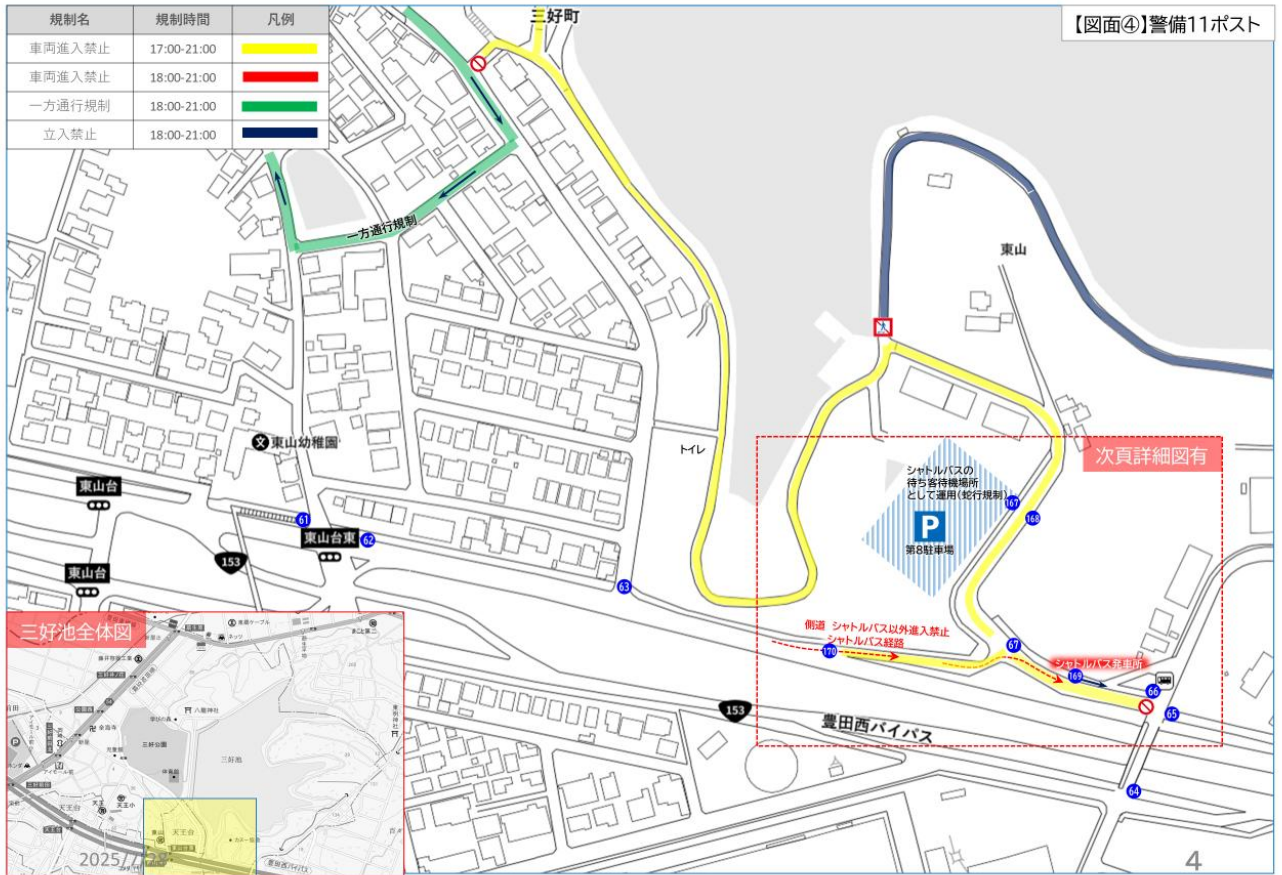

【図面④】シャトルバス乗り場周辺拡大図

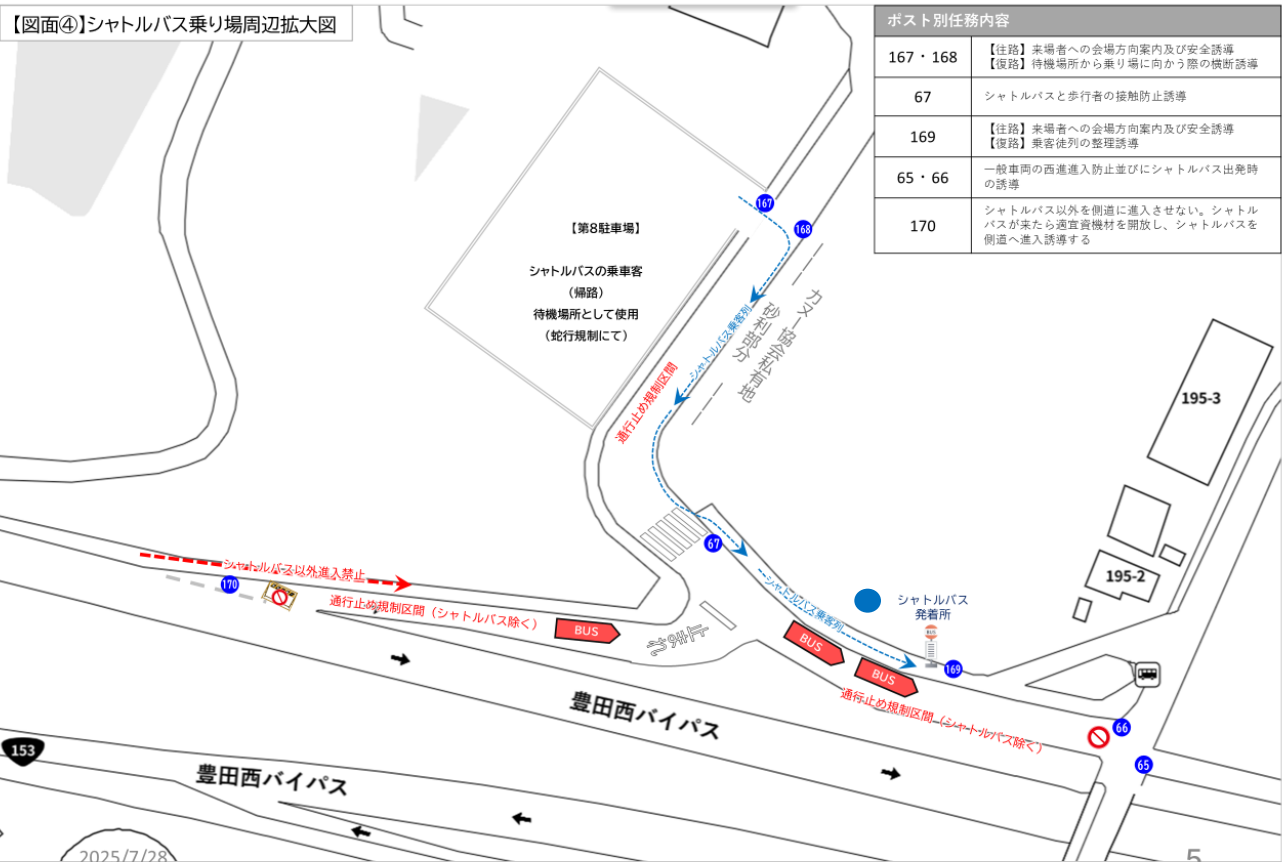



# 警備 | 配置図④

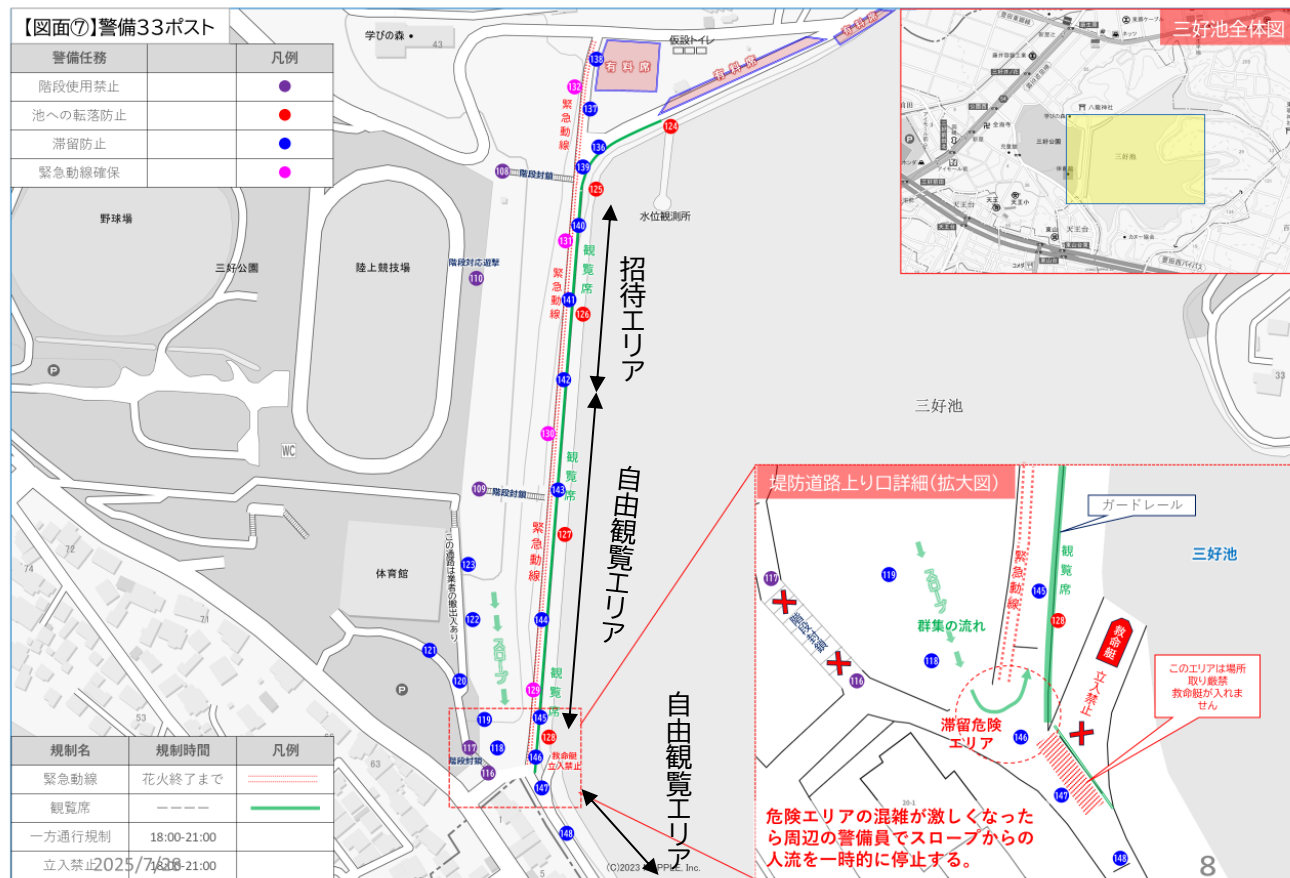

## 招待エリア

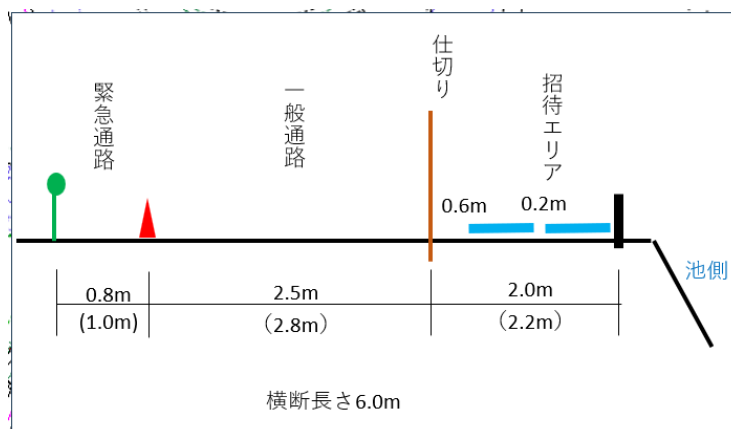

## 自由観覧エリア

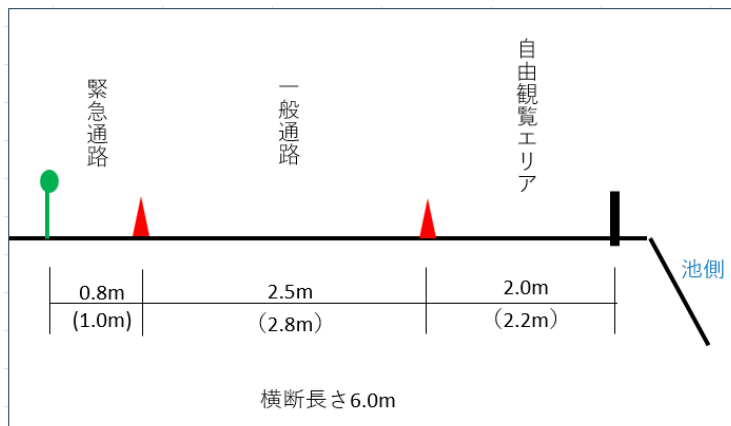



# 警備 | シャトルバス関係配置全体図

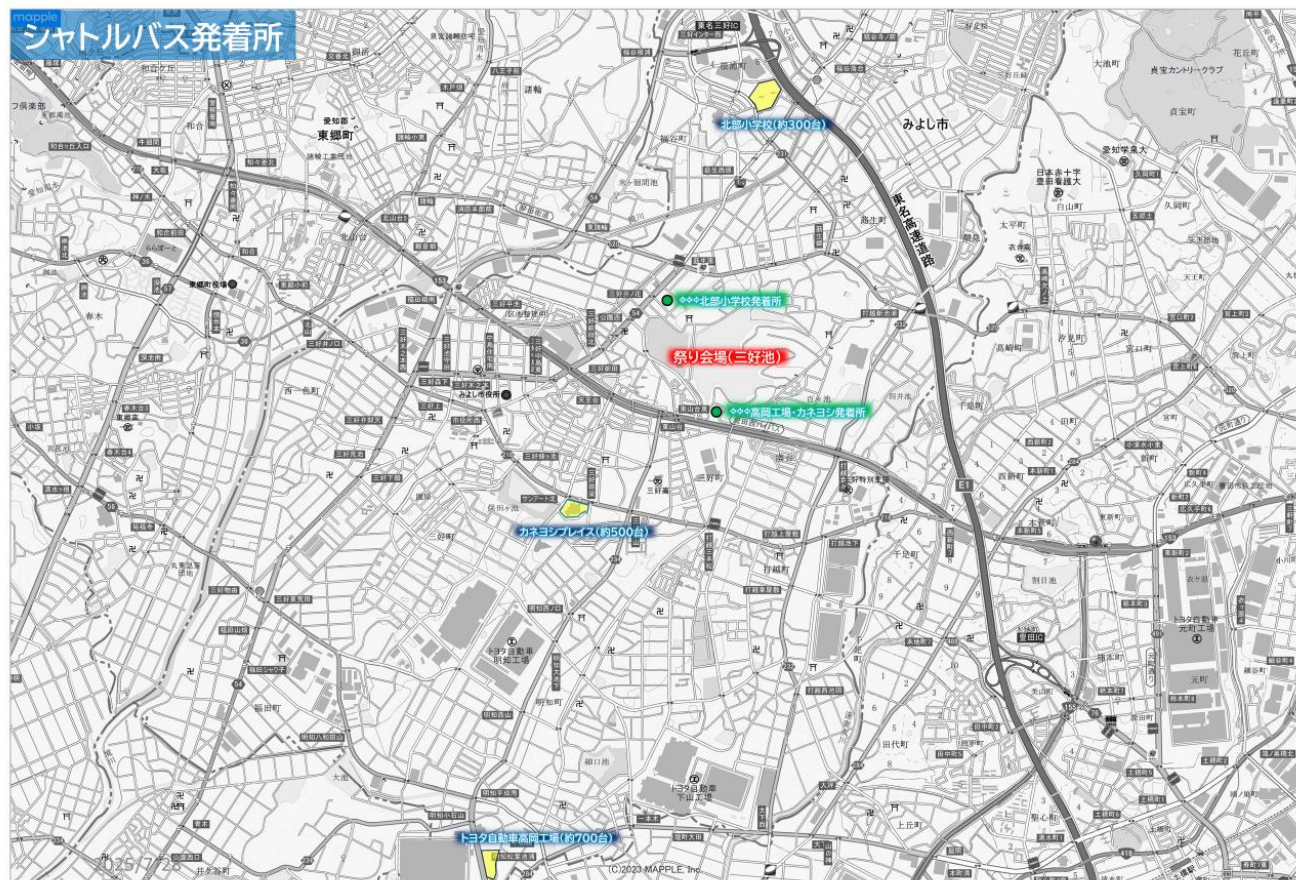

9



※【業務内容】

- 16時00分～19時30分 シャトルバスの誘導、駐車場来場車両の誘導
- 20時00分～22時00分 帰路来場車両の誘導

※注意事項

当業務場所には「みよし市職員」も勤務しているため、  
上番時のあいさつ及び業務内容の打ち合わせを行う。  
終了はみよし市職員の指示による警備解除とする。



2025/7/28

地元要望

10

# 警備 | シャトルバス関係配置全体図

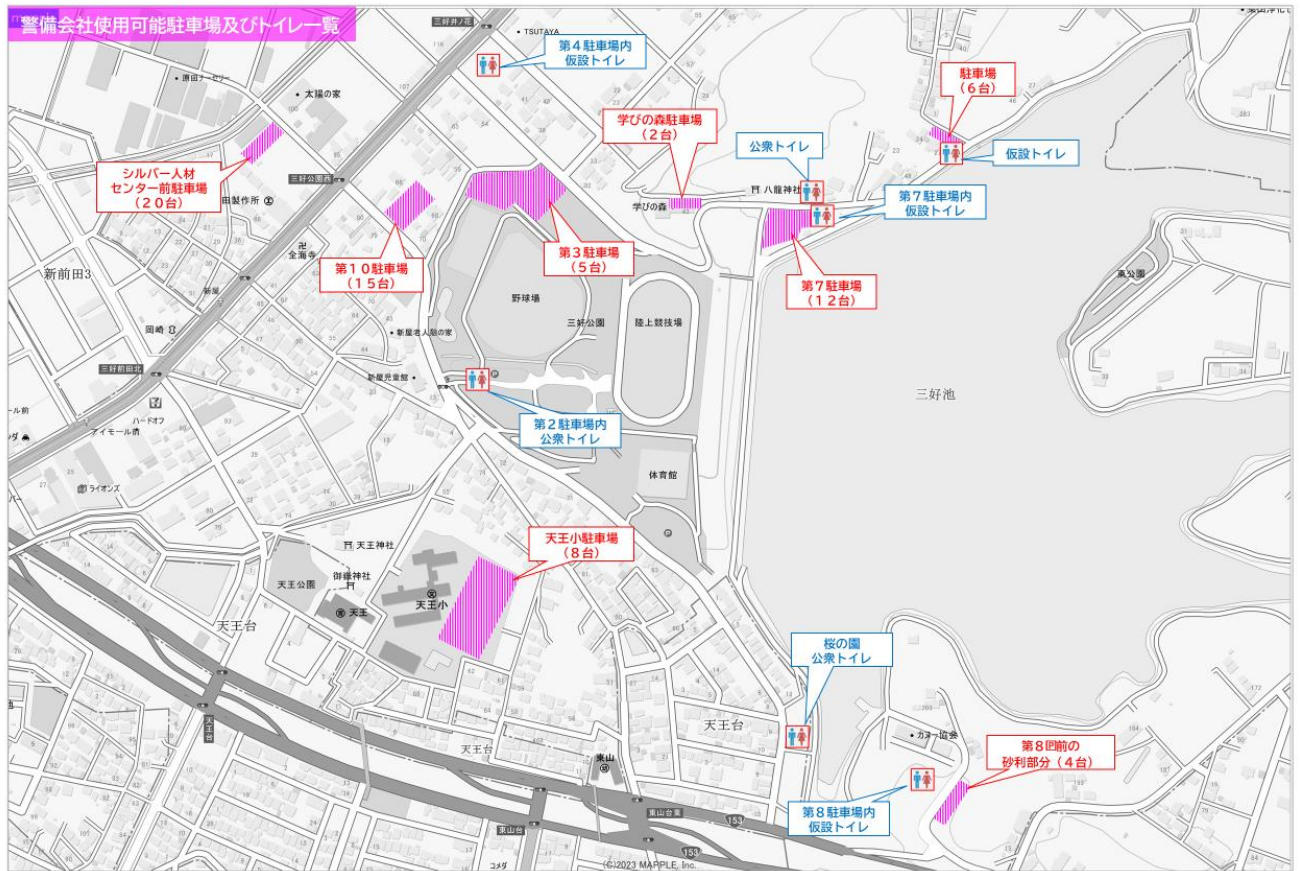

2025/7/28

13

| 来場者からのよくある問い合わせ Q&A   |   |
|-----------------------|---|
| 花火は何時から打ち上げますか？       | 19時30分から20時30分までの予定です   |
| 花火の打ち上げ場所はどこですか？      | 三好池の湖上で打ち上げます。  |
| 花火はどこできれいに見えますか？      | どこからでも見えますが〇〇(場所)がよく見えますが比較的池の北側が見やすいです。南側は茂みが多く視界を遮ります。尚、通路、道路上での場所取りなどはできません。(場内の混雑滞留状況により都度おすすめ場所が変わる可能性あり)        |
| 出店(露店)はどこですか？         | 陸上競技場内にごさいます。ご利用ください。~20時30分には閉店します   |
| 駐輪場はどこですか？            | 野球場北側の芝生広場の一部を臨時駐輪場として開放しております。   |
| バイクの駐車場はありますか？        | 現在確認中   |
| 喫煙所はありますか？            | 会場内に喫煙所はございません。申し訳ございません。   |
| 身体障がい者用の駐車場はありますか？    | 第2駐車場内及び第1駐車場付近にあります。数に限りがあります。<br>(問い合わせがあったら警備本部に都度確認願います)  |
| ゴミ箱はどこですか？            | 会場内にゴミ箱はございません。各自でお持ち帰りください。  |
| 付近に駐車場はありますか？         | 大会の公式臨時駐車場は<br>①カネヨシプレイス ②北部中学校 ③トヨタ自動車高岡工場のみです。どちらの駐車場もシャトルバスが運行しております。(乗客のはげ次第で運行終了)<br>一般(個人)協賛の方は天王小学校が協賛駐車場になります |
| シャトルバス乗り場(降り場)はどこですか？ | 北部小学校行きは会場西側の第4駐車場内、トヨタ自動車高岡工場及びカネヨシプレイス行きは会場南側の第8駐車場付近にあります。   |
| 最寄りの交通機関は何がありますか？     | 会場からイオン方面へ県道を歩くと「新屋」バス停(※名鉄バス、さんさんバス)があります。赤池駅や豊田市駅へ向かうバスです。鉄道駅は名鉄豊田線「三好ヶ丘」が会場の北にありますが徒歩で約1時間くらいかかります。                |
| 落し物をしました。拾い物をしました。    | 会場内のまつり本部をご案内下さい。祭り本部は池の北畔です。第7駐車場付近  |
| 迷子、迷い人が発生しました。        | 逸れた人の特徴等教えてください。(情報を聴取し警備本部→まつり本部へ連絡)しばらくその場で待って、まつり本部が近い場合はまつり本部へお連れする。  |
| 身体の具合が悪いのですが。         | 【自力で歩行可能】→本部へ連絡し指示を仰ぐ(本部直通090-1826-2058)<br>【自力で歩行不可】→本部へ即報、救急車を手配。安全な場所で待機   |

2025/7/28

14

