



20th Asian Games **TORCH RELAY** Aichi-Nagoya 2026

第20回アジア競技大会(2026/愛知・名古屋)聖火リレー
聖火ランナー募集 みよし区間
聖火リレー

募集期間

2025.12.23(火)～2026.2.2(月)

応募に関する詳しい情報はWebサイトよりご確認ください。

<https://www.city.aichi-miyoshi.lg.jp/soshiki/kyoiku/sports/events/asia/index.html>



競輪の補助事業

このチラシは、競輪の補助により作成しました。
<https://www.jka-cycle.jp/>

音声コード
Uni-Voice

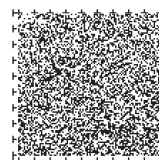

第20回アジア競技大会(2026/愛知・名古屋)聖火リレー みよし区間聖火リレー 聖火ランナー募集

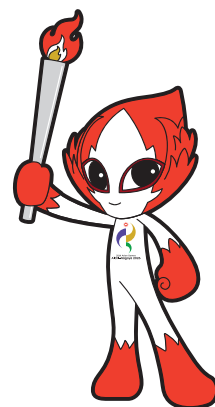

第20回アジア競技大会
公式マスコット

ホノホン
HONOHON

A Uniting Flame for All

想いをつなぐ、ひとつに。

聖火リレーは、大会の始まりを告げる希望の象徴です。

平和や情熱といった「想い」を乗せて、聖火ランナーがリレーによりつないでいきます。

あなたの一歩が、未来への光となる。
さあつなげ、聖火ランナー

みよし区間聖火リレー開催予定日時
2026年8月30日(日)9時頃

募集期間 2025.12.23(火)～2026.2.2(月)

- 応募資格
- ① 2014年4月1日以前に生まれた方
 - ② 原則として、走行する自治体にゆかりがある方
 - ③ 国籍・性別不問
 - ④ 自らの意思で火を安全に運ぶことができる方

応募方法 応募に関する詳しい情報はWebサイトよりご確認ください。

<https://www.city.aichi-miyoshi.lg.jp/soshiki/kyoiku/sports/events/asia/index.html>



応募に関するお問い合わせ先 みよし市 教育部 スポーツ課 0561-32-8027

公益財団法人愛知・名古屋アジア・アジアパラ競技大会組織委員会 / 愛知県・名古屋市

第 20 回アジア競技大会（2026/愛知・名古屋）聖火リレーランナー募集要項

みよし市で走行する公益財団法人愛知・名古屋アジア競技大会聖火リレーランナーについて、以下の通り公募を実施します。

- 1 実施日 令和8(2026)年8月30日(日)午前9時から(予定)
- 2 募集期間 2025 年12月23日(火)～2026年2月2日(月)まで
- 3 募集主体 みよし市
- 4 応募方法 別紙、応募用紙参照
- 5 選考方法 公益財団法人愛知・名古屋アジア・アジアパラ競技大会組織委員会(以下「組織委員会」という。)に推薦する人を抽選により決定(ただし、最終的な当選者は組織委員会が決定します。)

(1)抽選日

令和8(2026)年2月21日(土)午前10時から(予定)

(2)場所

三好公園総合体育館会議室

(3)注意事項

- ・抽選会当日は、申込者(被推薦者)がご参加いただきますよう、お願いします。申込者(被推薦者)が抽選会当日に参加できない特別な事情があると認められた場合のみ推薦者の方の参加を可とします。
- ・抽選会当日は、本人確認を実施しますので、顔写真付きの身分が証明できるものの持参・ご提示をお願いします。

※令和8(2026)年8月1日時点で該当する選考区分になります。

例 現在の学年が小学5年生以下の場合、応募資格を満たしていません。

現在の学年が小学 6 年生、中学 1 年生、中学 2 年生の場合、選考区分は市内中学校の部門

現在の学年が中学 3 年生の場合、選考区分は10代の部門

- 6 応募資格 聖火リレーランナーにご応募いただくためには、以下の応募資格をみたす必要があります。
 - (1)2014 年4月1日以前に生まれた方とします。(ただし、2026 年8月1日の時点で18歳未満の方は保護者の同意が必要です。)
 - (2)原則として、みよし市にゆかりがある方(応募時点または過去に居住していたことがある方、応募時点で所属している職場や学校がある方、過去に活動したことがある方)とします。
 - (3)国籍・性別・障がいの有無は問いません。
 - (4)自らの意思で火を安全に運ぶことができる方とします。(ただし、介添えスタッフ(介助者)のサポートは必要に応じて可能です。)

※ただし、以下の方は聖火リレーランナーになることができません。

- (1)政治的・宗教的メッセージを伝えることを目的とする方は、聖火リレーランナーになることはできません。
- (2)公職選挙法に規定する公職にある方(国会議員、地方公共団体の議員・首長)、公職の候補者や候補者となろうとする方、政党や政治団体の党首及びこれに準ずる方は、聖火リレーランナーになることはできません
- (3)宗教家が、宗教上の実績で評価されて聖火リレーランナーになることはできません。

7 当選発表 聖火リレーランナー当選後は以下の通りです。

- ・聖火リレーランナーに当選された場合、2026 年5月中旬(予定)以降、順次、応募先から、速報として当選のご連絡をさせていただきます。その後、組織委員会から正式な当選通知をさせていただきます。また、それ以降のご連絡は組織委員会から行います。
- ・聖火リレーランナーに落選された場合には、特段の連絡はございません。
- ・事前送付物がある場合、応募用紙にご記入いただいた連絡先に、メールまたは郵送で送付します。
- ・2026 年8月1日時点で18歳未満の方は、当選後に、保護者による同意書を別途ご提出いただきます。
- ・参加料は無料ですが、走行当日の集合場所までの往復交通費(宿泊が必要な場合はそれも含む。)は、参加者の自己負担となります。やむを得ない理由等により、当日の聖火リレー実施が中止となった場合でも、返金・補償することはありません。
- ・走行当日は、集合場所において、本人確認を実施しますので、顔写真付きの身分を証明できるものの持参・提示をお願いします。
- ・走行当日は、集合場所において、走行時の注意事項や同意事項への同意、最終的な走行意思の確認のために、ご本人により、走行同意書にサインをしていただきます。
- ・応募用紙の記載に虚偽・不正があった場合や愛知・名古屋 2026 大会のイメージを損なう行為を行った場合、その他組織委員会が聖火リレーランナーとして不適切と認めた場合は、当選を取消しとさせていただきます場合があります。

8 同意事項 聖火リレーランナーの申し込みにあたっては、以下の全ての事項に同意いただく必要があります。

(1)個人情報の取り扱いについて

- ・聖火リレーランナーの申込に際し、組織委員会及び各ステークホルダーが収集した個人情報は、組織委員会及び各ステークホルダーがそれぞれ定める個人情報保護方針に従って取り扱わせていただきます。漏洩/滅失等をすることがないように、組織委員会及び各ステークホルダーが、保管場所の管理、アクセス制限、持ち出しの制限、外部からの不正なアクセスの防止等、安全に管理するための措置を講じます。また、個人情報の重要性を認識し、個人情報の保護に関する法律及び関連法令等を遵守いたします。

- ・聖火リレーランナーの申込に際し、組織委員会及び各ステークホルダーが収集した個人情報は、各ステークホルダーが収集した個人情報については組織委員会に提供された上で、愛知・名古屋 2026 大会聖火リレー及び愛知・名古屋 2026 大会の実施運営並びに将来のアジア競技大会の発展に関する活動のために、組織委員会の定める個人情報保護方針に従って、アジアオリンピック評議会及びアジアパラリンピック評議会に提供される場合があります。

- ・聖火リレーランナーの申込に際し、組織委員会及び各ステークホルダーが収集した個人情報のち、氏名・年齢・住所(国名、都道府県名、市区町村名に限る)・自薦理由・推薦理由に関しては、各ステークホルダーが収集した個人情報については組織委員会に提供された上で、愛知・名古屋 2026 大会聖火リレー及び愛知・名古屋 2026 大会の広報活動等のために、組織委員会の定める個人情報保護方針に従って、協力メディア等(新聞、雑誌、テレビ、インターネット等)の第三者及び組織委員会の業務委託先に提供される場合があります。

(2)肖像権・プライバシー権等について

- ・組織委員会または各ステークホルダー又はこれらの指定した者が聖火リレーランナーの肖像等を撮影・録音した映像・写真・音声、及び聖火リレーランナーの個人情報(氏名、年齢、住所、自己PR・応募動機、推薦理由、なお、住所は国・都道府県・市区町村までの情報に限ります。)は、愛知・名古屋 2026 大会聖火リレー及び愛知・名古屋 2026 大会の実施運営並びに将来のアジア競技大会の発展に関する活動のために、組織委員会、アジアオリンピック評議会及びアジアパラリンピック評議会、または各ステークホルダー又はこれらの指定した者が、それぞれ定める個人情報保護方針等に従って、期間及び地域の制限なく、対価を要せずに、公に公開し、または商業的もしくは非営利目的を問わず利用できるものとします(例えば、テレビ、新聞、雑誌、インターネット、SNS その他の有形無形を問わない媒体または将来新たな技術により開発された媒体による利用など、あらゆる利用方法を含みます。)。また、聖火リレーランナーは、かかる利用行為等に対し、肖像権及びプライバシー権等を主張しないことに同意いただきます。

(3)免責事項等

- ・走行日当日に聖火リレーランナーが被った傷害または疾病、紛失及び毀損については、組織委員会及びみよし市の故意または重大な過失に基づく場合を除き、組織委員会及びみよし市は一切の責任を負いません。
- ・走行日当日に、聖火リレーランナーが負傷または発病した場合には、応急措置や緊急搬送など、必要な措置をとらせていただきます。この場合、搬送先の病院に対して、聖火リレーランナーの診療情報の提供を求めることがあります。

(4)中止・変更

- ・災害、荒天、事件・事故など、やむを得ない理由により、当日のリレーの実施を中止または時間変更する場合がありますのでご了承ください。

(5)保護者の同意

- ・2026 年8月 1 日時点で、18歳未満の方は保護者の同意が必要です。

(6)健康状態について

- ・走行日当日に、聖火リレー用トーチを自身で保持し、安全に走行できる健康状態でない場合は、走行をとりやめていただく可能性があります。

(7)走行当日のスケジュールの確保について

- ・走行日当日は、走行時間を含み、集合から解散まで 3 時間程度の時間を要しますので、スケジュールの確保をお願いいたします。ランナー選考後に別途ご案内する場所での集合、解散となり、途中参加や途中解散は認められませんのでご注意ください。
詳細のスケジュールについては、2026 年 7 月下旬以降、ご連絡いたします。

(8)代理出走(走行枠の他者への譲渡)について

- ・本人に代わり別の人を出走させること(代理出走)はできません。聖火リレーランナー当選後に、何らかの理由で走行不可となった場合、組織委員会へご連絡ください。

(9)反社会的勢力への不関与について

- ・暴力団、暴力団員(又は暴力団員でなくなった日から 5 年を経過しない者)、暴力団準構成員、暴力団関係企業、総会屋、社会運動等標ぼうゴロ、特殊知能暴力集団をはじめ、テロリズムその他の犯罪行為を行うおそれがある団体の構成員又はテロリスト等(疑いがある場合を含みます。)その他これらに準ずる者(以下、総称して「反社会的勢力等」といいます。)は走行することができません。
- ・反社会的勢力等を利用し、反社会的勢力等の維持・運営に関与し、又は反社会的勢力等と社会的に非難されるべき関係を有するなど反社会的勢力等と不適切な関係をもつ者は走行することができません。
- ・聖火リレーの安全確保のため、聖火リレーランナーの応募者に関する情報を、政府機関等に照会させていただきます場合があります。

(10) SNS 等での発信について

- ・聖火リレーランナーに決定後、聖火リレーランナーになったことを SNS 等で発信することは可能ですが、組織委員会が聖火リレーランナーを対外発表するまではお控えください。
- ・聖火リレーランナーに決定後、聖火リレーランナーになったことを SNS 等で発信することは可能ですが、私的な宣伝・PR 行為はできません。また、聖火リレーランナーは政治的・宗教的メッセージを伝えることはできませんので、ご注意ください。
- ・沿道での混雑防止を目的に、各聖火リレーランナーの詳細な走行場所は、各ランナーの走行直前まで一般公表することを予定しておりません。聖火リレーランナーに決定後詳細な走行場所を SNS 等で公表することはお控えください。

(単位：人)

選考区分		人数
市内中学校の部門	みよし市立三好中学校	1
	みよし市立北中学校	1
	みよし市立南中学校	1
	みよし市立三好丘中学校	1
10 代の部門 ※ただし、市内中学校の生徒または、2014 年 4 月 2 日以後に生まれた方は対象外とする。		3
20 代から 40 代の部門		2
50 代から 60 代の部門		2
70 代以上の部門		1
障がい者の部門 ※2014 年 4 月 2 日以後に生まれた方は対象外とする。		1
合計		13

※令和 8(2026)年 8 月 1 日時点

《聖火リレーランナー応募時の記載事項について》

① 走行自治体

走行を希望する自治体との関わりを記入してください。

② 申込者(又は被推薦者)の情報

申込者(又は被推薦者)の氏名、性別、生年月日、国籍、住民票に記載の住所、電話番号、E-mail アドレス、使用言語、職業、勤務先や学校等の住所を記入してください。また、本名以外の呼称で本名に代わるものとして広く通用しているものがある場合のみ、通称名を記入してください。なお、性別については、日本人の場合は戸籍に記載の性別、外国人の場合はパスポートに記載の性別を記入してください。

③ 緊急連絡先

緊急事態が発生した場合等に、走行当日に連絡が取れる方について、申込者(又は被推薦者)との関係、氏名、電話番号(携帯番号がある場合は携帯電話)、E-mail アドレス、住所を記入してください。

④ 保護者の情報・同意

2026年8月1日時点で申込者(又は被推薦者)が18歳未満の場合、保護者について、申込者(又は被推薦者)との関係、氏名、電話番号、E-mail アドレス、住所、申込者(又は被推薦者)が走行することに同意したことを記入してください。

⑤ 自己 PR・応募動機(400字程度)

「聖火リレーランナーの要件」及び「聖火リレーランナー選考の基本的な考え方」をふまえて、申込者の自己 PR や聖火リレーランナーとして応募する動機を記入してください。

⑥ 第三者の推薦

推薦者(個人・団体の別を問いません。)について、被推薦者との関係、氏名、E-mail アドレス、住所、被推薦者の同意したことを記入してください。

⑦ 推薦理由(400字程度)

推薦者が被推薦者を聖火リレーランナーとして推薦する理由を記入してください。

⑧ ユニフォーム・シューズサイズ

ユニフォームとして支給されるシャツ、ズボンのサイズについて、下記の表を参考に記入してください。

※アジアメーカーのものでサイズ感(特に幅)が日本メーカーのものと異なります。身長を目安に選択してください。

※シャツ・パンツはセットになるため、別々のサイズは選択できません。

シューズのサイズも22cm～32cmの間で記入してください。(0.5cm刻み)

なお、希望のサイズのユニフォームが支給できない場合がありますので、ご了承ください。

⑨ 特別な配慮の必要性

申込者(又は被推薦者)について、障害の有無、必要な特別な配慮の内容、単独走行の可否、補助が必要な場合の内容、介助者の有無、介助者の氏名及び住所を記入してください。

《応募における注意事項について》

応募について

同一人物が、複数の自治体への応募はできません。

※複数の自治体への応募が判明した場合、これらの応募は無効となり、いずれにおいても聖火リレーランナーとして選考されることはありませんので、ご注意ください。

- ・1名ごとにご応募ください。複数人が連名で応募することはできません。
- ・申込者自身の自己PR、ならびに被推薦者を聖火リレーランナーとして推薦する方(被推薦者との関係を問いません。家族・友人など親しい関係の方でも可能です。)からの推薦理由の記載が必要です。
- ・当選された方には、2026年5月中旬以降に別途ご連絡いたします。
- ・当選、落選の理由は、開示されません。理由についてご照会いただいても、お答えすることはできませんのであらかじめご了承ください。
- ・応募用紙の記載に虚偽・不正がある場合は、応募は無効とさせていただきます。

《走行に必要な器具や補助について》

- ・車いす等の走行に必要な機器・器具が必要な場合は、ご自身で手配をお願いします。

※車いすに聖火リレー用トーチを接続するアタッチメントは、組織委員会にて手配します。

※単独走行が困難な方は、介助者を1名付けていただくことが可能です。

(介助者はランナーとして人数カウントはいたしません。)

※必要に応じて、身体障がい者補助犬とともに走行することを許可いたします。

※介助者へは走行時に聖火ランナーとは別途ユニフォーム(聖火リレーランナーのユニフォームとは異なり、自身の服装の上から着用する単一サイズのもの等)を貸与予定です。

- ・なお、介助者の年齢は、聖火ランナーと同様、2014年4月1日以前に生まれた方とし、政治・宗教に関わる規定についても、聖火リレーランナーの基本応募要件に準ずるものとします。

《走行時の注意事項について》

- ・聖火リレーランナーとして走ることを、宗教的・政治的な目的に利用することはできません。
- ・私的な宣伝・PR行為はできません。

《走行場所等について》

- ・走行日時・走行場所は、当選後に、組織委員会が別途指定します。

《走行時の服装などについて》

- ・走行当日、聖火リレーランナーユニフォームとして、原則、シャツ(半袖)、ズボン(ショートパンツ)、シューズを支給します。ユニフォーム以外のシャツ、ズボン、シューズの着用・持ち込みはできません。
 - ・支給されたユニフォームのデザインや形状を変更して走行することはできません。
 - ・走行に必要な物以外の着用・持ち込みはできません。また、広告物などを身に着けて走行することはできません。
 - ・運営側の特殊な演出等の場合を除き、ローラーブレード等の用具は使用できません。
- ※ ただし、義手・義足の使用や日光アレルギー、皮膚疾患などにより半袖・半ズボンの着用が難しい場合は、個別に調整いたしますので、組織委員会までご相談ください。

《アンブッシュ・マーケティングの禁止について》

- ・聖火リレーランナーは、組織委員会より別途認められた場合を除き、特定の商品若しくはサービス(以下、総称して「商品等」といいます。)と、愛知・名古屋 2026 大会聖火リレーと関連付けてはならず、また、そのように受け取られるおそれのある行為をしないでください。
- ・聖火リレーランナーは、組織委員会より別途認められた場合を除き、商品等が、組織委員会、アジアオリンピック評議会、(以下、総称して「組織委員会等」といいます。)のいずれかによる公式のものである旨、組織委員会等のいずれかにより選ばれたものである旨、組織委員会等のいずれかにより承認されたものである旨、組織委員会等のいずれかによる保証を受けたものである旨、組織委員会等のいずれかにより推奨されている旨、組織委員会等のいずれかによる同意を得たものである旨、その他これらに類する事実を表明してはならず、また、そのように受け取られるおそれがある行為をしないでください。
- ・聖火リレーランナーは、組織委員会等との関係、聖火リレーランナーとして走行する事実又は聖火リレーランナーとして知得した事実について、商品等の広告・宣伝の目的を持って公表してはならず、そのように受け取られるおそれのある行為をしないでください。

愛知・名古屋2026大会聖火リレー 聖火ランナー応募用紙（表面）

記入日 年 月 日

※ ☐ のある項目は✓を入れてください

①走行希望自治体		走行を希望する自治体との関わりで当てはまるものに✓を入れてください										
		<input type="checkbox"/> 応募時点で居住している		<input type="checkbox"/> 過去に居住していたことがある		<input type="checkbox"/> 応募時点で所属している職場や学校等がある						
		<input type="checkbox"/> 家族や親戚が居住している		<input type="checkbox"/> 過去に活動したことがある		<input type="checkbox"/> その他（ ）						
②申込者の 情報	姓/Surname		名/Given name			性別		生年月日			国籍	
	alphabet							年(西暦) 月 日				
	フリガナ					男 <input type="checkbox"/> 女 <input type="checkbox"/>						
	姓名											
	通称名		※本名以外の呼称で本名に代わるものとして広く通用しているものがある場合のみご記入ください									
			住所（住民票に記載の住所）									
	〒 -											
	電話番号		E-mail			使用言語		職業				
					日本語 <input type="checkbox"/> 英語 <input type="checkbox"/>							
勤務先や学校等の名称		勤務先や学校等の住所										
		〒 -										
③緊急連絡先	申込者との関係		姓名			電話番号			E-mail			
						※携帯電話がある場合その番号をご記入ください			※アドレスをお持ちの場合はご記入ください			
			住所（住民票に記載の住所）									
〒 -												
④保護者の 情報・同意	申込者との関係		姓名			電話番号			E-mail			
									※アドレスをお持ちの場合はご記入ください			
			住所（住民票に記載の住所）									
	〒 -											
			※同意の場合は✓を入れてください <input type="checkbox"/> 申込者が愛知・名古屋2026大会聖火ランナーとして走行することに同意します。									
⑤自己PR・ 応募動機												
	※400字程度で ご記入ください											

⑥第三者の 推薦	申込者との関係		姓名または団体名						職業		
			勤務先や学校等の名称						E-mail		
								※アドレスをお持ちの場合はご記入ください			
		勤務先や学校等の住所									
〒 -											
⑦推薦理由	申込者を 聖火ランナーとして 推薦する理由を 400字程度で ご記入ください										
⑧ユニフォーム ・シューズサイズ	当てはまるサイズに✓を入れてください										
	サイズ	<input type="checkbox"/> XS	<input type="checkbox"/> S	<input type="checkbox"/> M	<input type="checkbox"/> L	<input type="checkbox"/> XL	<input type="checkbox"/> 2XL	<input type="checkbox"/> 3XL	<input type="checkbox"/> 4XL		
	シャツサイズ	160/84A	165/88A	170/92A	175/96A	180/100A	185/104A	190/108A	195/112A		
	身丈	62	64	66	68	70	72	74	76		
	肩幅	41.4	42.6	43.8	45	46.2	47.4	48.6	49.8		
	胸囲	92	96	100	104	108	112	116	120		
	袖丈	19.5	20	20.5	21	21.5	22	22.5	23		
	パンツサイズ	160/68A	165/72A	170/76A	175/80A	180/84A	185/88A	190/92A	195/96A		
	ウエスト	66.5	69	72.5	76	79.5	83	86.5	90		
	ヒップ	96	100	104	108	112	116	120	124		
総丈	89	91.5	94	96.5	99	101.5	104	106.5			
股上	27	28	29	30	31	32	33	34			
股下	62	63.5	65	66.5	68	69.5	71	72.5			
(表記はユニセックスサイズ／単位＝cm)											
※アジアメーカーのものでサイズ感(特に幅)が日本メーカーのものとは異なります。身長を目安に選択ください。											
シューズサイズを22cm～32cmの間で記入してください。(0.5cm刻み)								cm			
⑨特別な配慮 の必要性	障がいの有無		必要な特別な配慮の内容 ※障がい「有」に✓をつけた方だけお答えください								
	有 <input type="checkbox"/>	無 <input type="checkbox"/>									
	単独走行の可否		補助が必要な場合の内容 ※単独走行「不可」に✓をつけた方だけお答えください								
	可 <input type="checkbox"/>	不可 <input type="checkbox"/>									
	介助者の有無		介助者の情報 ※介助者「有」に✓をつけた方だけお答えください								
有 <input type="checkbox"/>	無 <input type="checkbox"/>	姓	名	住所（住民票に記載の住所）							
				〒 -							

※裏面に続きます裏面も必ずご記入ください。➡

愛知・名古屋2026大会聖火リレー 聖火ランナー応募用紙（裏面）

同意事項

愛知・名古屋2026大会聖火ランナーにご応募いただくためには、以下の全ての項目にご同意いただく必要があります。
以下の各項目の内容をご確認いただき、同意いただける場合には、各項目のチェックボックスに✓を入れてください。

☐ 1 個人情報の取り扱いについて

- ・聖火ランナーの申込に際し、公益財団法人愛知・名古屋アジア・アジアパラ競技大会組織委員会（以下、「組織委員会」という。）及びみよし市が収集した個人情報は、組織委員会及びみよし市がそれぞれ定める個人情報保護方針に従って取り扱われていただきます。漏洩/滅失等をすることがないように、組織委員会及びみよし市が、保管場所の管理、アクセス制限、持ち出しの制限、外部からの不正なアクセスの防止等、安全に管理するための措置を講じます。
- ・また、個人情報の重要性を認識し、個人情報の保護に関する法律及び関連法令等を守ります。
- ・※組織委員会の個人情報保護方針： <https://www.aichi-nagoya2026.org/sub/policy/>
- ・聖火ランナーの申込に際し、組織委員会及びみよし市が収集した個人情報は、みよし市が収集した個人情報については組織委員会に提供された上で、愛知・名古屋2026大会聖火リレー及び愛知・名古屋2026大会の実施運営並びに将来のアジア競技大会の発展に関する活動のために、組織委員会の定める個人情報保護方針に従って、アジアオリンピック評議会及びアジアパラリンピック評議会に提供される場合があります。
- ・聖火ランナーの申込に際し、組織委員会及びみよし市が収集した個人情報のうち、氏名・年齢・住所（国名、都道府県名、市区町村名に限る）・自薦理由・推薦理由に関しては、みよし市が収集した個人情報については組織委員会に提供された上で、愛知・名古屋2026大会聖火リレー及び愛知・名古屋2026大会の広報活動等のために、組織委員会の定める個人情報保護方針に従って、協力メディア等（新聞、雑誌、テレビ、インターネット等）の第三者及び組織委員会の業務委託先に提供される場合があります。

☐ 2 肖像権・プライバシー権等について

- ・組織委員会、みよし市又はこれらの指定した者が聖火ランナーの肖像等を撮影・録音した映像・写真・音声、及び聖火ランナーの個人情報（氏名、年齢、住所、自己PR・応募動機、推薦理由、なお、住所は国・都道府県・市区町村までの情報に限ります。）、は、愛知・名古屋アジア競技大会聖火リレー及び愛知・名古屋アジア競技大会の実施運営並びに将来のアジア競技大会の発展に関する活動のために、組織委員会、みよし市、アジアオリンピック評議会及びアジアパラリンピック評議会、又はこれらの指定した者が、それぞれ定める個人情報保護方針等に従って、期間及び地域の制限なく、対価を要せずに、公に公開し、または商業的もしくは非営利目的を問わず利用できるものとします。（例えば、テレビ、新聞、雑誌、インターネット、SNSその他の有形無形を問わない媒体または将来新たな技術により開発された媒体による利用など、あらゆる利用方法を含みます。）。また、聖火ランナーは、かかる利用行為等に対し、肖像権及びプライバシー権等を主張しないことに同意いただきます。

☐ 3 免責事項等

- ・走行日当日に聖火ランナーが被った傷害または疾病、紛失及び毀損については、組織委員会及びみよし市の故意又は重大な過失に基づく場合を除き、組織委員会及びみよし市は一切の責任を負いません。
- ・走行日当日に、聖火ランナーが負傷または発病した場合には、応急処置や緊急搬送など、必要な措置を取らせていただきます。
- ・この場合、搬送先の病院に対して、聖火ランナーの診療情報の提供を求めことがあります。

☐ 4 中止・変更

- ・災害、荒天、事件・事故など、やむを得ない理由により、当日のリレー実施を中止または時間変更する場合がありますのでご了承ください。

☐ 5 保護者の同意

- ・2026年8月1日時点で、18歳未満の方は保護者の同意書が必要です。

☐ 6 健康状態について

- ・走行日当日に、聖火リレー用トーチを自身で保持し、安全に走行できる健康状態でない場合は、走行を取りやめていただく可能性があります。

☐ 7 走行当日のスケジュール確保について

- ・走行日当日は、走行時間を含み、集合から解散まで3時間程度の時間を要しますので、スケジュールの確保をお願いいたします。ランナー選考後に別途ご案内する場所での集合、解散となり、途中参加や途中解散は認められませんのでご注意ください。
- ・詳細のスケジュールについては、2026年7月下旬以降、ご連絡いたします。

☐ 8 代理出走（走行枠の他者への譲渡）について

- ・本人に代わり別の人を出走させること（代理出走）はできません。聖火ランナー当選後に、何らかの理由で走行不可となった場合、組織委員会へご連絡ください。

☐ 9 反社会的勢力への不関与について

- ・暴力団、暴力団員（又は暴力団員でなくなった日から5年を経過しない者）、暴力団準構成員、暴力団関係企業、総会屋、社会運動等標ぼうゴロ、特殊知能暴力集団をはじめ、テロリズムその他の犯罪行為を行うおそれがある団体の構成員又はテロリスト等（疑いがある場合を含みます。）その他これらに準ずる者（以下、総称して「反社会的勢力等」といいます。）は走行することができません。
- ・反社会的勢力等を利用し、反社会的勢力等の維持・運営に関与し、又は反社会的勢力等と社会的に非難されるべき関係を有するなど反社会的勢力等と不適切な関係をもつ者は走行することができません。
- ・聖火リレーの安全確保のため、聖火ランナーの応募者に関する情報を、政府機関等に照会させていただく場合があります。

☐ 10 聖火ランナーの基本的な条件

- ・政治的・宗教的メッセージを伝えることを目的とする方は、聖火ランナーになることはできません。
- ・公職選挙法に規定する公職にある方（国会議員、地方公共団体の議員・首長）、公職の候補者や候補者となろうとする方、政党や政治団体の党首及びこれに準ずる方は、聖火ランナーになることはできません。
- ・宗教家が、宗教上の実績で評価されて聖火ランナーになることはできません。

☐ 11 SNS等での発信について

- ・聖火ランナーに決定後、聖火ランナーになったことをSNS等で発信することは可能ですが、組織委員会が聖火ランナーを対外発表するまではお控えください。
- ・聖火ランナーに決定後、聖火ランナーになったことをSNS等で発信することは可能ですが、私的な宣伝・PR行為はできません。
- ・また、聖火ランナーは政治的・宗教的メッセージを伝えることはできませんので、ご注意ください。
- ・沿道での混雑防止を目的に、各聖火ランナーの詳細な走行場所は、各ランナーの走行直前まで一般公表することを予定しておりません。聖火ランナーに決定後詳細な走行場所をSNS等で公表することはお控えください。