

令和6年度

# 主要施策補正予算説明書

(12月補正予算)

みよし市

# 目 次

|   |              |    |
|---|--------------|----|
| 1 | 一般会計         |    |
|   | (1) 主要な施策の説明 |    |
|   | 総務費          | 6  |
|   | 民生費          | 9  |
|   | 土木費          | 15 |
|   | 教育費          | 19 |
|   | (2) その他事業一覧  | 22 |
| 2 | 国民健康保険特別会計   |    |
|   | その他事業一覧      | 27 |
| 3 | 介護保険特別会計     |    |
|   | (1) 主要な施策の説明 | 30 |
|   | (2) その他事業一覧  | 31 |

# 1 一般会計

令和6年度12月補正予算 事業別一覧

会計 01 一般会計

(単位：千円)

| 款  | 項  | 目  | 大  | 中  | 小  | 事業名                                 | 予算額              | 所属               | 主要施策<br>ページ |
|----|----|----|----|----|----|-------------------------------------|------------------|------------------|-------------|
| 02 | 01 | 01 | 62 | 01 | 01 | 公共交通推進事業【債務負担行為】                    | (限度額)<br>3,080   | 都市計画課            | 6           |
| 02 | 01 | 15 | 13 | 01 | 02 | カリヨンハウス管理運営事業<br>【債務負担行為】           | (限度額)<br>14,211  | 市民情報サー<br>ビスセンター | 7           |
| 02 | 01 | 15 | 42 | 03 | 09 | 地区拠点施設整備事業<br>【債務負担行為】              | (限度額)<br>10,358  | 協働推進課            | 8           |
| 03 | 01 | 04 | 21 | 04 | 07 | 障がい者福祉センター事業                        | 1,420            | 福祉課              | 9           |
| 03 | 01 | 04 | 21 | 04 | 07 | 障がい者福祉センター事業<br>【債務負担行為】            | (限度額)<br>102,500 | 福祉課              | 10          |
| 03 | 02 | 02 | 11 | 01 | 09 | 保育園運営事業                             | 58,365           | 保育課              | 11          |
| 03 | 02 | 02 | 11 | 01 | 09 | 保育園運営事業【債務負担行為】                     | (限度額)<br>13,101  | 保育課              | 13          |
| 03 | 02 | 02 | 11 | 01 | 11 | 子育て支援センター運営事業<br>【債務負担行為】           | (限度額)<br>4,941   | 保育課              | 14          |
| 08 | 02 | 02 | 62 | 02 | 02 | 道路維持管理事業【債務負担行為】                    | (限度額)<br>32,000  | 道路河川課            | 15          |
| 08 | 02 | 04 | 62 | 02 | 05 | 交通安全施設整備事業<br>【債務負担行為】              | (限度額)<br>6,000   | 道路河川課            | 17          |
| 08 | 04 | 06 | 51 | 01 | 13 | 公園維持管理事業【債務負担行為】                    | (限度額)<br>20,000  | 公園緑地課            | 18          |
| 10 | 01 | 02 | 12 | 01 | 06 | 小中学生スポーツ文化芸術祭活動事業<br>【債務負担行為】       | (限度額)<br>1,650   | 学校教育課            | 19          |
| 10 | 02 | 02 | 12 | 01 | 18 | 小学校学習・教育活動事業<br>【債務負担行為】            | (限度額)<br>3,344   | 学校教育課            | 20          |
| 10 | 03 | 02 | 12 | 13 | 11 | 中学校学習・教育活動事業<br>【債務負担行為】            | (限度額)<br>6,815   | 学校教育課            | 21          |
| 01 | 01 | 01 | 01 | 01 | 01 | 人件費                                 | △338             | 議事課              | 22          |
| 02 | 01 | 01 | 01 | 01 | 02 | 人件費                                 | △5,889           | 総務課              | 22          |
| 02 | 01 | 15 | 42 | 03 | 06 | コミュニティ広場管理運営事業                      | 428              | 協働推進課            | 22          |
| 02 | 02 | 01 | 01 | 01 | 03 | 人件費                                 | △11,302          | 税務課              | 22          |
| 02 | 03 | 01 | 01 | 01 | 04 | 人件費                                 | 6,712            | 市民課              | 22          |
| 02 | 06 | 01 | 01 | 01 | 05 | 人件費                                 | △582             | 監査委員事務<br>局      | 22          |
| 03 | 01 | 01 | 01 | 01 | 06 | 人件費                                 | 13,287           | 福祉課              | 22          |
| 03 | 01 | 01 | 21 | 01 | 05 | 生活困窮者自立支援事業                         | 4,149            | 福祉課              | 22          |
| 03 | 01 | 02 | 21 | 04 | 04 | 障がい者自立支援事業                          | 219,175          | 福祉課              | 22          |
| 03 | 01 | 05 | 22 | 01 | 81 | 国民健康保険特別会計繰出事務                      | 3,973            | 保険健康課            | 22          |
| 03 | 01 | 06 | 21 | 03 | 08 | 介護保険特別会計繰出事務                        | △5,139           | 長寿介護課            | 22          |
| 03 | 01 | 08 | 22 | 01 | 05 | 療養給付費負担金事務                          | 20,657           | 保険健康課            | 22          |
| 03 | 02 | 01 | 01 | 01 | 37 | 低所得の子育て世帯に対する子育て世<br>帯生活支援特別給付金給付事業 | 9,977            | こども政策課           | 22          |
| 03 | 02 | 01 | 11 | 01 | 01 | 子ども・女性相談事業                          | 707              | こども相談課           | 23          |

| 款  | 項  | 目  | 大  | 中  | 小  | 事業名             | 予算額     | 所属            | 主要施策<br>ページ |
|----|----|----|----|----|----|-----------------|---------|---------------|-------------|
| 03 | 02 | 01 | 11 | 01 | 03 | ひとり親家庭相談・自立支援事業 | 140     | こども政策課        | 23          |
| 03 | 02 | 01 | 11 | 01 | 07 | 児童扶養手当事務        | 149     | こども政策課        | 23          |
| 03 | 02 | 02 | 01 | 01 | 07 | 人件費             | △42,970 | 保育課           | 23          |
| 03 | 02 | 05 | 11 | 01 | 12 | 児童手当支給事務        | 9,047   | こども政策課        | 23          |
| 03 | 03 | 01 | 21 | 01 | 08 | 生活保護総務事業        | 20,947  | 福祉課           | 23          |
| 03 | 04 | 01 | 01 | 01 | 08 | 人件費             | △2,496  | 保険健康課         | 23          |
| 04 | 01 | 01 | 01 | 01 | 09 | 人件費             | △16,713 | こども相談課        | 23          |
| 04 | 01 | 02 | 22 | 02 | 12 | 予防接種事業          | 100,932 | 保険健康課         | 23          |
| 04 | 01 | 03 | 11 | 01 | 17 | 母子保健指導事業        | 1,445   | こども相談課        | 23          |
| 04 | 01 | 03 | 11 | 01 | 22 | 出産・子育て応援事業      | 5,382   | こども相談課        | 23          |
| 04 | 01 | 03 | 22 | 01 | 10 | 未熟児養育医療給付事業     | 1,310   | 保険健康課         | 23          |
| 04 | 01 | 05 | 52 | 01 | 07 | ゼロカーボンシティ推進事業   | 207     | ゼロカーボン<br>推進室 | 23          |
| 04 | 02 | 01 | 01 | 01 | 10 | 人件費             | △7,554  | 生活環境課         | 23          |
| 06 | 01 | 01 | 01 | 01 | 11 | 人件費             | 4,619   | 産業振興課         | 23          |
| 06 | 01 | 02 | 01 | 01 | 12 | 人件費             | 733     | 産業振興課         | 24          |
| 07 | 01 | 01 | 01 | 01 | 13 | 人件費             | △656    | 産業振興課         | 24          |
| 08 | 01 | 01 | 01 | 01 | 14 | 人件費             | 5,583   | 道路河川課         | 24          |
| 08 | 04 | 01 | 01 | 01 | 15 | 人件費             | 270     | 都市計画課         | 24          |
| 10 | 01 | 02 | 01 | 01 | 16 | 人件費             | △41,196 | 学校教育課         | 24          |
| 10 | 01 | 05 | 11 | 01 | 20 | 幼稚園支援事業         | 112     | 保育課           | 24          |
| 10 | 02 | 01 | 12 | 01 | 14 | 小学校管理運営事業       | 3,257   | 学校教育課         | 24          |
| 10 | 03 | 01 | 12 | 01 | 27 | 中学校管理運営事業       | 7,234   | 学校教育課         | 24          |
| 10 | 05 | 01 | 01 | 01 | 17 | 人件費             | △19,918 | 生涯学習推進<br>課   | 24          |
| 10 | 06 | 01 | 01 | 01 | 18 | 人件費             | △819    | スポーツ課         | 24          |
| 10 | 06 | 01 | 22 | 03 | 05 | 体育施設管理運営事業      | 4,931   | スポーツ課         | 24          |
| 10 | 07 | 01 | 01 | 01 | 19 | 人件費             | △581    | 学校給食セン<br>ター  | 24          |

主要施策補正予算説明書

|                  |                |            |          |         |          |      |      |
|------------------|----------------|------------|----------|---------|----------|------|------|
| 款                | 02 総務費         | 項          | 01 総務管理費 | 目       | 01 一般管理費 |      |      |
| 小 事業名            | 公共交通推進事業       |            |          |         |          |      |      |
| 施策の体系            | 便利で快適な住環境をつくろう |            |          |         |          |      |      |
|                  | 公共交通           |            |          |         |          |      |      |
| 補正前予算額           | 今回補正額          | 補正後額       | 増加率      |         |          |      |      |
| 289,577 千円       | 0 千円           | 289,577 千円 | 0.0 %    |         |          |      |      |
| 補正額の<br>財源<br>内訳 | 国庫支出金          | 県支出金       | 市債       | 使用料・手数料 | 分担金・負担金  | その他  | 一般財源 |
|                  | 0 千円           | 0 千円       | 0 千円     | 0 千円    | 0 千円     | 0 千円 | 0 千円 |

補正予算の説明

1 事業名

バス停雨よけ設置工事(荻生新田バス停)【債務負担行為】

2 概要

さんさんバスの待合環境整備を進めるため、バス停の雨よけの設置を行います。

3 補正予算の必要性

さんさんバスのバス停に、雨天時における待合環境を良くするための雨よけの設置について、施工時期の平準化を図り、梅雨時期前までに設置を完了する必要があります。

4 主な執行予定経費

| 区分    | 内容                                 | 事業費       | 備考 |
|-------|------------------------------------|-----------|----|
| 工事請負費 | 【債務負担行為】バス停雨よけ設置工事(荻生新田バス停)(令和7年度) | (3,080千円) | 新規 |

5 その他(概要図等)

バス停雨よけ設置場所



作成課【都市建設部 都市計画課】

事務事業番号

620101

公共交通推進事業におけるSDGsの取組



主要施策補正予算説明書

|           |                             |           |          |         |          |      |      |
|-----------|-----------------------------|-----------|----------|---------|----------|------|------|
| 款         | 02 総務費                      | 項         | 01 総務管理費 | 目       | 15 地域振興費 |      |      |
| 小 事業名     | カリヨンハウス管理運営事業               |           |          |         |          |      |      |
| 施策の体系     | 文化に親しみ、交流が盛んなまちにしよう<br>生涯学習 |           |          |         |          |      |      |
| 補正前予算額    | 今回補正額                       | 補正後額      | 増加率      |         |          |      |      |
| 25,780 千円 | 0 千円                        | 25,780 千円 | 0.0 %    |         |          |      |      |
| 補正額の財源内訳  | 国庫支出金                       | 県支出金      | 市債       | 使用料・手数料 | 分担金・負担金  | その他  | 一般財源 |
|           | 0 千円                        | 0 千円      | 0 千円     | 0 千円    | 0 千円     | 0 千円 | 0 千円 |

補正予算の説明

1 事業名

カリヨンハウス施設総合維持管理業務委託【債務負担行為】

2 概要

カリヨンハウスの建物および付属物について、保守管理・清掃等の維持管理を総合的に行うことにより、施設の機能を最大限発揮させ、かつ、効率的な維持管理を行います。

3 補正予算の必要性

令和4年度から令和6年度までカリヨンハウス施設総合維持管理業務委託を実施していますが、新たに令和7年4月1日から3年間(令和7年度から令和9年度まで)の委託契約を締結するために、12月補正で債務負担行為を設定し人員を確保しておく必要があります。

4 主な執行予定経費

| 区分  | 内容   | 事業費        | 備考 |
|-----|--|------------|----|
| 委託料 | 【債務負担行為】カリヨンハウス施設総合維持管理業務委託(令和7年度から令和9年度まで)<br>内訳) 令和7年度 4,737千円<br>令和8年度 4,737千円<br>令和9年度 4,737千円 | (14,211千円) |    |

5 その他(業務内容)

○業務内容

- |             |               |                |
|-------------|---------------|----------------|
| (1) 定期清掃業務  | (5) 空調設備点検    | (9) 環境衛生点検     |
| (2) 電気保管理点検 | (6) 昇降機設備点検   | (10) 自動ドア設備点検  |
| (3) 消防設備点検  | (7) シャッター設備点検 | (11) 設備巡回点検・検針 |
| (4) 防火対象物点検 | (8) 監視カメラ点検   |                |

○スケジュール

令和7年2月 委託契約締結

令和7年度から令和9年度 委託契約期間



作成課【市民経済部 市民情報サービスセンター】

事務事業番号

130102

カリヨンハウス管理運営事業におけるSDGsの取組



主要施策補正予算説明書

|              |                          |              |          |         |          |      |      |
|--------------|--------------------------|--------------|----------|---------|----------|------|------|
| 款            | 02 総務費                   | 項            | 01 総務管理費 | 目       | 15 地域振興費 |      |      |
| 小 事業名        | 地区拠点施設整備事業               |              |          |         |          |      |      |
| 施策の体系        | まちのにぎわいや魅力を生み出そう<br>地域活力 |              |          |         |          |      |      |
| 補正前予算額       | 今回補正額                    | 補正後額         | 増加率      |         |          |      |      |
| 2,341,001 千円 | 0 千円                     | 2,341,001 千円 | 0.0 %    |         |          |      |      |
| 補正額の財源内訳     | 国庫支出金                    | 県支出金         | 市債       | 使用料・手数料 | 分担金・負担金  | その他  | 一般財源 |
|              | 0 千円                     | 0 千円         | 0 千円     | 0 千円    | 0 千円     | 0 千円 | 0 千円 |

補正予算の説明

1 事業名

地区拠点施設整備備品購入事業【債務負担行為】

2 概要

(仮称)みなよし地区拠点施設の備品について、木曽町産の木材を使用した什器を納入します。

3 補正予算の必要性

家具の製作にあたり、乾燥や製材加工までの工程で納品までにかかなり時間を要し、当初予算の予算計上では開館までに納品が間に合わないため、12月補正で債務負担行為を設定し、早期に発注する必要があります。

4 主な執行予定経費

| 区分    | 内容                                      | 事業費        | 備考 |
|-------|---|------------|----|
| 備品購入費 | 【債務負担行為】(仮称)みなよし地区拠点施設備品購入(木製家具)(令和7年度) | (10,358千円) | 新規 |

5 その他(概要図等)



購入備品イメージ写真

|                |        |        |
|----------------|--------|--------|
| 作成課【総務部 協働推進課】 | 事務事業番号 | 420309 |
|----------------|--------|--------|

地区拠点施設整備事業におけるSDGsの取組





主要施策補正予算説明書

|           |                     |           |          |         |            |      |          |
|-----------|---------------------|-----------|----------|---------|------------|------|----------|
| 款         | 03 民生費              | 項         | 01 社会福祉費 | 目       | 04 社会福祉施設費 |      |          |
| 小 事業名     | 障がい者福祉センター事業        |           |          |         |            |      |          |
| 施策の体系     | 豊かに暮らせるようにみんなで助け合おう |           |          |         |            |      |          |
|           | 障がい者福祉              |           |          |         |            |      |          |
| 補正前予算額    | 今回補正額               | 補正後額      | 増加率      |         |            |      |          |
| 22,196 千円 | 1,420 千円            | 23,616 千円 | 6.4 %    |         |            |      |          |
| 補正額の財源内訳  | 国庫支出金               | 県支出金      | 市債       | 使用料・手数料 | 分担金・負担金    | その他  | 一般財源     |
|           | 0 千円                | 0 千円      | 0 千円     | 0 千円    | 0 千円       | 0 千円 | 1,420 千円 |

補正予算の説明

1 事業名

障がい者福祉センター事業(指定管理者変更に伴う環境整備)

2 概要

令和7年4月から障がい者福祉センターの指定管理者が変更となる予定であり、現在は福祉センター側で一体的に管理している設備等を障がい者福祉センター側にも設置します。

3 補正予算の必要性

令和6年9月に開催された障がい者福祉センター指定管理者選定審査会により、令和7年4月からの指定管理者候補が選定されました(12月議会での議決で決定)。

これまで、福祉センターと障がい者福祉センターは(社福)みよし市社会福祉協議会が一体的に管理してきましたが、障がい者福祉センターの指定管理者が変わることで、施設の運営上設備を独立して管理する必要があるものについて、修繕工事を年度内に行うため補正予算での対応が必要となります。

4 主な執行予定経費

| 区分    | 内容               | 事業費   | 備考 |
|-------|------------------|-------|----|
| 修繕費   | 福祉センターボイラースイッチ移設 | 156千円 |    |
|       | 消防設備設置           | 341千円 |    |
|       | 防犯設備設置           | 193千円 |    |
| 通信運搬費 | 電話及びインターネット回線架設  | 400千円 | 新規 |
| 工事請負費 | 間仕切り設置工事         | 330千円 | 新規 |

5 その他(概要図等)



福祉センターと障がい者福祉センターの間に扉があり、祝日は福祉センター側に入出入りできない。よって、今現在は福祉センター側にあるボイラーの起動スイッチを、障がい者福祉センターの浴室近くに移設する。この他に、消防設備、防犯設備、電話及びインターネット回線、間仕切りの工事を予定。

### 1 事業名

障がい者福祉センター事業(障がい者福祉センター指定管理料)【債務負担行為】

### 2 概要

障がい者福祉センターは、障がい者に対し各種のサービスを提供することにより、社会生活への適応性を高め障がい者の福祉の増進を図ることを目的に指定管理者制度で管理・運営を行っています。

### 3 補正予算の必要性

令和7年4月1日から業務を履行するためには、事前に人員を確保しておく必要があります。また、令和7年度から5か年の委託契約を締結するため、12月補正で債務負担行為を設定する必要があります。

### 4 主な執行予定経費

| 区分              | 内容   | 事業費         | 備考 |
|-----------------|--|-------------|----|
| 委託料             | 【債務負担行為】障がい者福祉センター指定管理料<br>(令和7年度から令和11年度まで) | (102,500千円) |    |
|                 | 内訳) 令和7年度 20,500千円                           |             |    |
|                 | 令和8年度 20,500千円                               |             |    |
|                 | 令和9年度 20,500千円                               |             |    |
|                 | 令和10年度 20,500千円                              |             |    |
| 令和11年度 20,500千円 |  |             |    |

### 5 その他(概要図等)

#### 【障がい者福祉センター概要】

(1) 所在地

みよし市三好町陣取山39-5(福祉センター隣接)

(2) 指定管理期間

令和7年4月1日から令和12年3月31日まで



障がい者福祉センター

作成課【福祉部 福祉課】

事務事業番号

210407

障がい者福祉センター事業におけるSDGsの取組



主要施策補正予算説明書

|              |                                 |              |          |         |         |      |           |
|--------------|---------------------------------|--------------|----------|---------|---------|------|-----------|
| 款            | 03 民生費                          | 項            | 02 児童福祉費 | 目       | 02 保育所費 |      |           |
| 小 事業名        | 保育園運営事業                         |              |          |         |         |      |           |
| 施策の体系        | 安心して子どもを産み、育てられる環境にしよう<br>子育て支援 |              |          |         |         |      |           |
| 補正前予算額       | 今回補正額                           | 補正後額         | 増加率      | 【重点施策】  |         |      |           |
| 1,300,826 千円 | 58,365 千円                       | 1,359,191 千円 | 4.5 %    |         |         |      |           |
| 補正額の財源内訳     | 国庫支出金                           | 県支出金         | 市債       | 使用料・手数料 | 分担金・負担金 | その他  | 一般財源      |
|              | 33,662 千円                       | 13,659 千円    | 0 千円     | 0 千円    | 0 千円    | 0 千円 | 11,044 千円 |

補正予算の説明

1 事業名

保育園管理運営委託事業

(1) 概要

保育園の運営に必要な経費を支弁するに当たり、国の定めた公定価格により算定された委託費(国分)に、市で定めた基準に基づき算定された委託費(市分)を加算して支給しています。

(2) 補正予算の必要性

委託料の基準となる施設型給付費の公定価格の増額が見込まれるため、補正により対応する必要があります。

(3) 主な執行予定経費

| 区分  | 内容              | 事業費      | 備考 |
|-----|-----------------|----------|----|
| 委託料 | 苜生保育園管理運営業務委託   | 10,212千円 |    |
|     | 天王保育園管理運営業務委託   | 12,057千円 |    |
|     | なかよし保育園管理運営業務委託 | 10,293千円 |    |
|     | 黒笹保育園管理運営業務委託   | 12,897千円 |    |

(4) その他(概要図等)

●委託費(国)と委託費(市)の概要

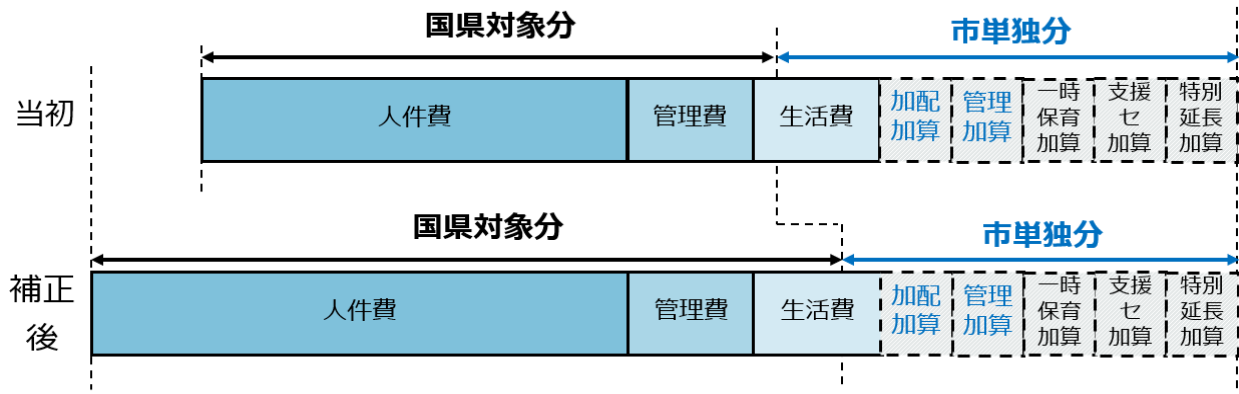

## 2 事業名

### 認定こども園施設整備費補助事業

#### (1) 概要

三好文化幼稚園の認定こども園建設に係る整備費に対して補助金を交付することについて、「就学前教育・保育施設整備交付金交付要綱」の改正により基準額が増額されたことに伴い、補助金額を増額します。

#### (2) 補正予算の必要性

本補助事業は、国の「就学前教育・保育施設整備交付金交付要綱」に合わせて補助金を支給するので、当該要綱の支給基準額が改正され、市の支給基準額も変更とするため、補助金額を増額する必要があります。

#### (3) 主な執行予定経費

| 区分  | 内容             | 事業費     | 備考 |
|-----|----------------|---------|----|
| 補助金 | 認定こども園施設整備費補助金 | 9,516千円 |    |

#### (4) その他(概要図等)

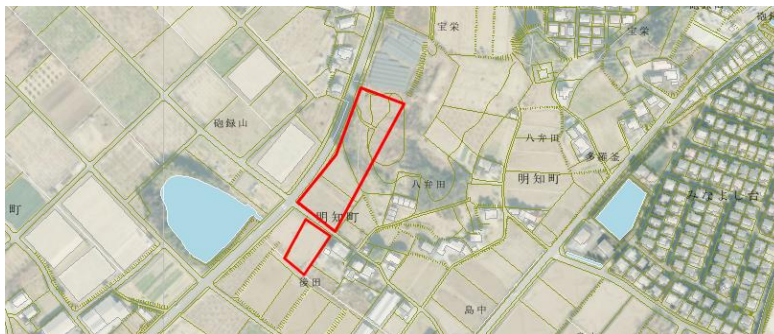

## 3 事業名

### 国庫・県費支出金返還事業

#### (1) 返還金

- ア 令和5年度子ども・子育て支援国庫交付金返還金
- イ 令和5年度子育てのための教育・保育給付国庫交付金返還金
- ウ 令和5年度施設型教育・保育給付費等県費補助金返還金

#### (2) 概要

令和5年度交付金等の実績額が確定し、受入済額が実績額を超過した差額を返還する必要があります。

#### (3) 主な執行予定経費

| 区分  | 内容                          | 事業費     | 備考 |
|-----|-----------------------------|---------|----|
| 償還金 | 令和5年度子ども・子育て支援国庫交付金返還金      | 2,086千円 |    |
|     | 令和5年度子育てのための教育・保育給付国庫交付金返還金 | 821千円   |    |
|     | 令和5年度施設型教育・保育給付費等県費補助金返還金   | 483千円   |    |

#### 4 事業名

保育園施設総合維持管理業務委託事業【債務負担行為】

##### (1) 概要

総合管理を行うことによって事務の効率化と経費削減を図ることができるため、公立保育園(6園)の施設の維持管理を民間業者に委託します。

##### (2) 補正予算の必要性

令和7年度から令和9年度までの公立保育園(6園)の施設の維持管理を民間事業者へ委託することに伴い、令和7年4月からの委託に向けての準備期間を含めて令和7年2月頃に契約締結する予定であるため、委託業者を選定します。

##### (3) 主な執行予定経費

| 区分  | 内容  | 事業費        | 備考 |
|-----|---|------------|----|
| 委託料 | 【債務負担行為】保育園施設総合維持管理業務委託<br>(令和7年度から令和9年度まで)<br>内訳)令和7年度 4,503千円<br>令和8年度 4,299千円<br>令和9年度 4,299千円 | (13,101千円) |    |

##### (4) その他(概要図等)

ア 対象施設:公立保育園

イ 業務内容:①清掃業務

②保守点検業務

③巡回点検

ウ 契約期間:令和7年度から令和9年度まで

○事業計画

|                         | R7 |                          |    |        |            |    |
|-------------------------|----|--------------------------|----|--------|------------|----|
|                         | 1月 | 2月                       | 3月 | 4月     | 5月         | 6月 |
| 保育園施設<br>総合維持管<br>理業務委託 |    | 競開<br>争札<br>審・<br>契<br>約 |    | 委<br>託 | → R10.3月まで |    |

作成課【こども未来部 保育課】

事務事業番号

110109

保育園運営事業におけるSDGsの取組



主要施策補正予算説明書

|           |                                 |           |          |         |         |      |      |
|-----------|---------------------------------|-----------|----------|---------|---------|------|------|
| 款         | 03 民生費                          | 項         | 02 児童福祉費 | 目       | 02 保育所費 |      |      |
| 小 事業名     | 子育て支援センター運営事業                   |           |          |         |         |      |      |
| 施策の体系     | 安心して子どもを産み、育てられる環境にしよう<br>子育て支援 |           |          |         |         |      |      |
| 補正前予算額    | 今回補正額                           | 補正後額      | 増加率      | 【重点施策】  |         |      |      |
| 49,474 千円 | 0 千円                            | 49,474 千円 | 0.0 %    |         |         |      |      |
| 補正額の財源内訳  | 国庫支出金                           | 県支出金      | 市債       | 使用料・手数料 | 分担金・負担金 | その他  | 一般財源 |
|           | 0 千円                            | 0 千円      | 0 千円     | 0 千円    | 0 千円    | 0 千円 | 0 千円 |

補正予算の説明

1 事業名

子育て総合支援センター施設総合維持管理業務委託事業【債務負担行為】

2 概要

総合管理を行うことによって事務の効率化と経費削減を図ることができるため、子育て総合支援センターの維持管理を民間業者に委託します。

3 補正予算の必要性

令和7年度から令和9年度までの子育て総合支援センターの維持管理を民間事業者へ委託することに伴い、令和7年4月からの委託に向けての準備期間を含めて令和7年2月頃に契約締結する予定であるため、委託業者を選定します。

4 主な執行予定経費

| 区分  | 内容  | 事業費       | 備考 |
|-----|---|-----------|----|
| 委託料 | 【債務負担行為】子育て総合支援センター施設総合維持管理業務委託(令和7年度から令和9年度まで)<br>内訳)令和7年度 1,647千円<br>令和8年度 1,647千円<br>令和9年度 1,647千円 | (4,941千円) |    |

5 その他(概要図等)

(1) 対象施設: 子育て総合支援センター

(2) 業務内容: ①定期清掃業務

②設備機器定期点検業務

③害虫駆除

(3) 契約期間: 令和7年度から令和9年度まで

○事業計画

|                         | R7 |    |                          |        |            |    |
|-------------------------|----|----|--------------------------|--------|------------|----|
|                         | 1月 | 2月 | 3月                       | 4月     | 5月         | 6月 |
| 子育て総合支援センター施設総合維持管理業務委託 |    |    | 競開<br>争札<br>審・<br>契<br>約 | 委<br>託 | → R10.3月まで |    |

作成課【こども未来部 保育課】

事務事業番号

110111

子育て支援センター運営事業におけるSDGsの取組





主要施策補正予算説明書

|            |        |                      |            |         |          |      |      |
|------------|--------|----------------------|------------|---------|----------|------|------|
| 款          | 08 土木費 | 項                    | 02 道路橋りょう費 | 目       | 02 道路維持費 |      |      |
| 小 事業名      |        | 道路維持管理事業             |            |         |          |      |      |
| 施策の体系      |        | 便利で快適な住環境をつくろう<br>道路 |            |         |          |      |      |
| 補正前予算額     | 今回補正額  | 補正後額                 | 増加率        | 【重点施策】  |          |      |      |
| 564,665 千円 | 0 千円   | 564,665 千円           | 0.0 %      |         |          |      |      |
| 補正額の財源内訳   | 国庫支出金  | 県支出金                 | 市債         | 使用料・手数料 | 分担金・負担金  | その他  | 一般財源 |
|            | 0 千円   | 0 千円                 | 0 千円       | 0 千円    | 0 千円     | 0 千円 | 0 千円 |

補正予算の説明

1 事業名

区画線設置工事(市道三好丘旭1号線ほか)【債務負担行為】

舗装修繕工事(市道明知打越線)【債務負担行為】

2 概要

区画線の摩耗が激しい市道路線において、道路利用者の安全を確保するため区画線を修復し、道路の線形、車道の幅員を明確にすることで良好な道路維持管理を行います。また、舗装劣化が著しい路線の舗装の修繕を行います。

3 補正予算の必要性

交通量が多く、区画線の摩耗が激しい路線について早急に修復を行い、道路利用者の安全を確保する必要があります。また、経年劣化により舗装の轍やひび割れ、舗装破損も生じているため、早急に舗装修繕を行い、路面状況に起因する事故を未然に防止する必要があります。

4 主な執行予定経費

| 区分    | 内容                                  | 事業費        | 備考 |
|-------|-------------------------------------|------------|----|
| 工事請負費 | 【債務負担行為】区画線設置工事(市道三好丘旭1号線ほか)(令和7年度) | (5,000千円)  |    |
|       | 【債務負担行為】舗装修繕工事(市道明知打越線)(令和7年度)      | (27,000千円) |    |

5 その他(概要図等)

【区画線設置工事】



【舗装修繕工事】

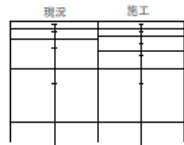
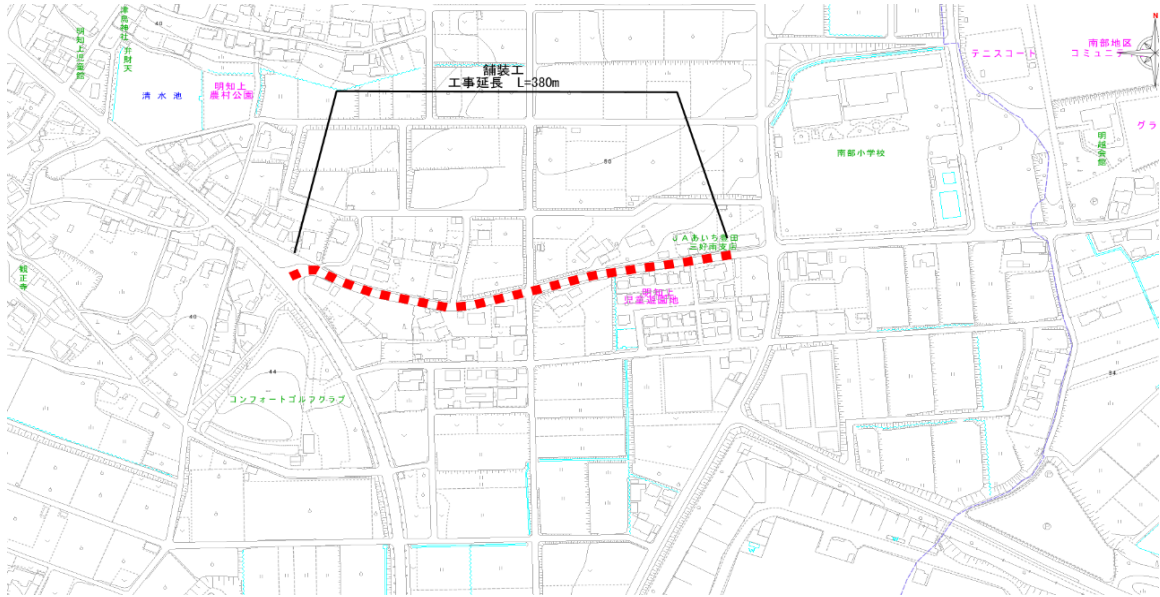

|             |        |
|-------------|--------|
| 表層 再生密粒As   | t=5cm  |
| 瀝青安定処理      | t=5cm  |
| 粒調路盤        | t=15cm |
| 下層路盤(RC-40) | t=20cm |

|             |        |
|-------------|--------|
| 表層 再生密粒As   | t=5cm  |
| 瀝青安定処理      | t=5cm  |
| 粒調碎石(M-25)  | t=15cm |
| 下層路盤(RC-40) | t=20cm |

作成課【都市建設部 道路河川課】

事務事業番号

620202

道路維持管理事業におけるSDGsの取組





主要施策補正予算説明書

|          |                      |          |            |         |            |      |      |
|----------|----------------------|----------|------------|---------|------------|------|------|
| 款        | 08 土木費               | 項        | 02 道路橋りょう費 | 目       | 04 交通安全施設費 |      |      |
| 小 事業名    | 交通安全施設整備事業           |          |            |         |            |      |      |
| 施策の体系    | 便利で快適な住環境をつくろう<br>道路 |          |            |         |            |      |      |
| 補正前予算額   | 今回補正額                | 補正後額     | 増加率        | 【重点施策】  |            |      |      |
| 1,540 千円 | 0 千円                 | 1,540 千円 | 0.0 %      |         |            |      |      |
| 補正額の財源内訳 | 国庫支出金                | 県支出金     | 市債         | 使用料・手数料 | 分担金・負担金    | その他  | 一般財源 |
|          | 0 千円                 | 0 千円     | 0 千円       | 0 千円    | 0 千円       | 0 千円 | 0 千円 |

補正予算の説明

1 事業名

道路照明灯設置工事(市道福谷三好線ほか)【債務負担行為】

2 概要

道路構造及び交通安全上必要な道路照明灯を設置します。

3 補正予算の必要性

道路の交差点や曲線部、既設横断歩道付近に道路照明灯を設置し、交通安全を確保する必要があります。

4 主な執行予定経費

| 区分    | 内容                                  | 事業費       | 備考 |
|-------|-------------------------------------|-----------|----|
| 工事請負費 | 【債務負担行為】道路照明灯設置工事(市道福谷三好線ほか)(令和7年度) | (6,000千円) |    |

5 その他(概要図等)

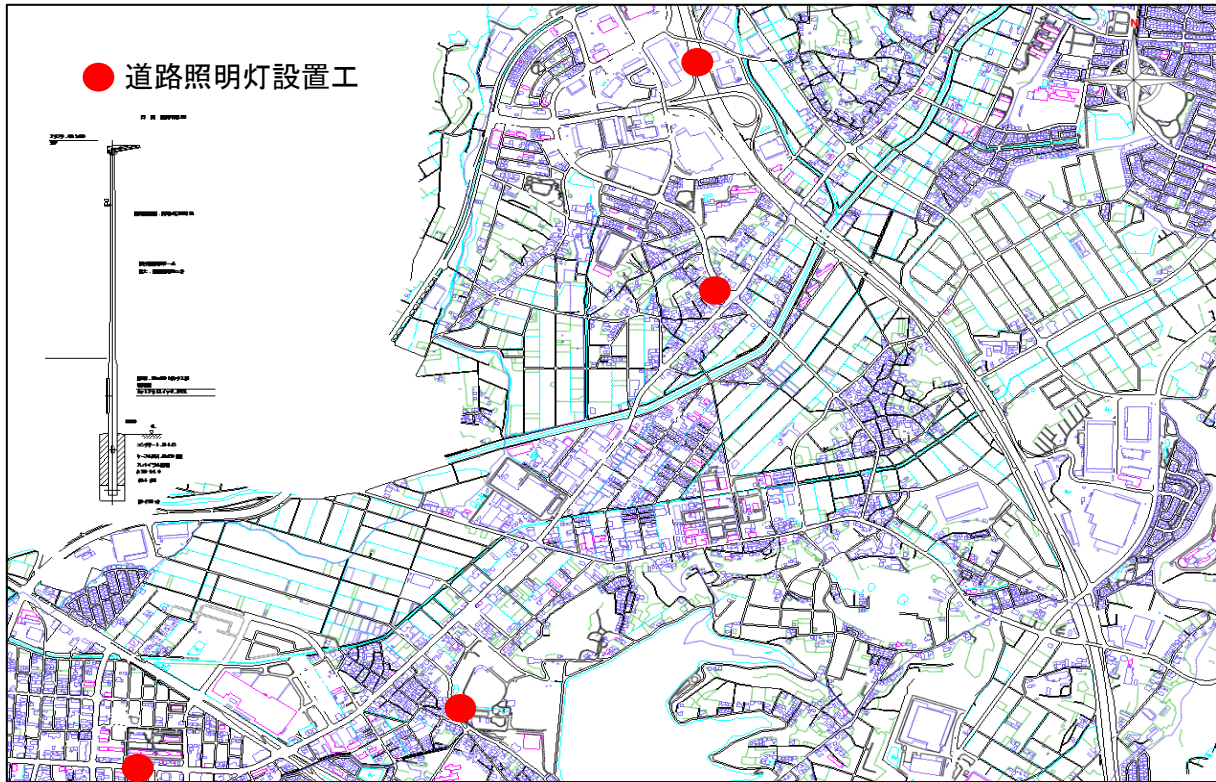

作成課【都市建設部 道路河川課】

事務事業番号

620205

交通安全施設整備事業におけるSDGsの取組



主要施策補正予算説明書

|            |        |                             |            |         |            |      |      |
|------------|--------|-----------------------------|------------|---------|------------|------|------|
| 款          | 08 土木費 | 項                           | 04 都市計画費   | 目       | 06 都市公園管理費 |      |      |
| 小 事業名      |        | 公園維持管理事業                    |            |         |            |      |      |
| 施策の体系      |        | 緑を守り育て、まちを美しくしよう<br>緑のまちづくり |            |         |            |      |      |
| 補正前予算額     |        | 今回補正額                       | 補正後額       | 増加率     |            |      |      |
| 349,993 千円 |        | 0 千円                        | 349,993 千円 | 0.0 %   |            |      |      |
| 補正額の財源内訳   | 国庫支出金  | 県支出金                        | 市債         | 使用料・手数料 | 分担金・負担金    | その他  | 一般財源 |
|            | 0 千円   | 0 千円                        | 0 千円       | 0 千円    | 0 千円       | 0 千円 | 0 千円 |

補正予算の説明

1 事業名

公園照明灯LED化改修工事【債務負担行為】

2 概要

既存の公園照明灯は多くが水銀灯であり、環境負荷の低減や電力消費量の削減のため、灯具等の改修によりLED化を実施します。

3 補正予算の必要性

公園照明灯の計画的な更新及び執行の平準化を図るとともに、債務負担行為による早期発注を実施することで、施工期間の平準化を図る必要があります。

4 主な執行予定経費

| 区分    | 内容                           | 事業費        | 備考 |
|-------|------------------------------|------------|----|
| 工事請負費 | 【債務負担行為】公園照明灯LED化改修工事(令和7年度) | (20,000千円) |    |

5 その他(概要図等)

| 公園名     | 灯数  |
|---------|-----|
| 旭丘公園    | 3基  |
| みなよし台公園 | 3基  |
| ひばりヶ丘公園 | 7基  |
| 馬堤公園    | 4基  |
| 広久伝公園   | 3基  |
| 大沢公園    | 4基  |
| 丸根公園    | 4基  |
| 根浦公園    | 3基  |
| 寺山公園    | 3基  |
| 坂上公園    | 6基  |
| 合計      | 40基 |



作成課【都市建設部 公園緑地課】

事務事業番号

510113

公園維持管理事業におけるSDGsの取組

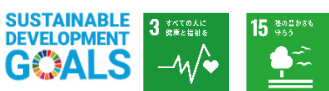

主要施策補正予算説明書

|          |                        |          |          |         |         |      |      |
|----------|------------------------|----------|----------|---------|---------|------|------|
| 款        | 10 教育費                 | 項        | 01 教育総務費 | 目       | 02 事務局費 |      |      |
| 小 事業名    | 小中学生スポーツ文化芸術活動事業       |          |          |         |         |      |      |
| 施策の体系    | 心豊かな子どもを育てよう<br>小中学校教育 |          |          |         |         |      |      |
| 補正前予算額   | 今回補正額                  | 補正後額     | 増加率      | 【重点施策】  |         |      |      |
| 5,279 千円 | 0 千円                   | 5,279 千円 | 0.0 %    |         |         |      |      |
| 補正額の財源内訳 | 国庫支出金                  | 県支出金     | 市債       | 使用料・手数料 | 分担金・負担金 | その他  | 一般財源 |
|          | 0 千円                   | 0 千円     | 0 千円     | 0 千円    | 0 千円    | 0 千円 | 0 千円 |

補正予算の説明

1 事業名

小中学生思い出コンサート(バス借上げ)事業【債務負担行為】

2 概要

管弦楽団による通常の演奏とは別に、楽器ごとの音の特徴や役割の説明及び馴染みのある曲目の演奏などを実施してもらうことで、児童及び生徒に音楽の楽しさや奥深さを体験してもらうため、コンサート会場への児童生徒の送迎を行います。

3 補正予算の必要性

児童及び生徒が小中学校と実施会場を往復するための大型バスを事前に確保しておくため、令和7年度のバス借上げについて、12月補正で債務負担行為を設定する必要があります。

4 主な執行予定経費

| 区分  | 内容                                 | 事業費       | 備考 |
|-----|------------------------------------|-----------|----|
| 賃借料 | 【債務負担行為】小中学生思い出コンサート事業バス借上料(令和7年度) | (1,650千円) |    |

5 その他(概要図等)

開催日:令和7年7月4日(金) 午前:小学生 午後:中学生

対象者:小学6年生及び中学3年生

会場:カネヨシプレイス

○事業計画

|                   | R6              |               | R7 |    |    |    |    |                |
|-------------------|-----------------|---------------|----|----|----|----|----|----------------|
|                   | 12月             | 1月            | 2月 | 3月 | 4月 | 5月 | 6月 | 7月             |
| 小中学生思い出コンサートバス借上げ | 12月補正<br>債務負担行為 | ※指名入札<br>業務委託 | 契約 |    |    |    |    | (7月4日)<br>事業実施 |

作成課【教育部 学校教育課】

事務事業番号

120106

小中学生スポーツ文化芸術活動事業におけるSDGsの取組



主要施策補正予算説明書

|          |                        |          |         |         |          |      |      |
|----------|------------------------|----------|---------|---------|----------|------|------|
| 款        | 10 教育費                 | 項        | 02 小学校費 | 目       | 02 教育振興費 |      |      |
| 小 事業名    | 小学校学習・教育活動事業           |          |         |         |          |      |      |
| 施策の体系    | 心豊かな子どもを育てよう<br>小中学校教育 |          |         |         |          |      |      |
| 補正前予算額   | 今回補正額                  | 補正後額     | 増加率     | 【重点施策】  |          |      |      |
| 6,194 千円 | 0 千円                   | 6,194 千円 | 0.0 %   |         |          |      |      |
| 補正額の財源内訳 | 国庫支出金                  | 県支出金     | 市債      | 使用料・手数料 | 分担金・負担金  | その他  | 一般財源 |
|          | 0 千円                   | 0 千円     | 0 千円    | 0 千円    | 0 千円     | 0 千円 | 0 千円 |

補正予算の説明

1 事業名

野外学習推進(バス借上げ)事業【債務負担行為】

2 概要

児童が自然環境の中で、集団生活を通して人間的触れ合いを深めるとともに、自然とふれあい、地域社会への理解を深めるために野外学習を実施し、施設への児童の送迎を行います。

3 補正予算の必要性

児童が小学校と実施会場を往復するための大型バスを事前に確保しておくため、令和7年度のバス借上げについて、12月補正で債務負担行為を設定する必要があります。

4 主な執行予定経費

| 区分  | 内容                           | 事業費       | 備考 |
|-----|------------------------------|-----------|----|
| 賃借料 | 【債務負担行為】野外学習推進事業バス借上料(令和7年度) | (3,344千円) |    |

5 その他(概要図等)

開催日: 令和7年6月18日(水)～7月4日(金)のうち、市内8小学校1泊2日及び2泊3日を実施

対象者: 小学5年生

会場: 愛知県旭高原少年自然の家

○事業計画

|           | R6              |               | R7 |    |    |    |    |                                |
|-----------|-----------------|---------------|----|----|----|----|----|--------------------------------|
|           | 12月             | 1月            | 2月 | 3月 | 4月 | 5月 | 6月 | 7月                             |
| 野外学習バス借上げ | 12月補正<br>債務負担行為 | ※指名入札<br>業務委託 | 契約 |    |    |    |    | 7月4日(金)から<br>7月6日(日)まで<br>事業実施 |

作成課【教育部 学校教育課】

事務事業番号

120118

小学校学習・教育活動事業におけるSDGsの取組





主要施策補正予算説明書

|           |                        |           |         |         |          |      |      |
|-----------|------------------------|-----------|---------|---------|----------|------|------|
| 款         | 10 教育費                 | 項         | 03 中学校費 | 目       | 02 教育振興費 |      |      |
| 小 事業名     | 中学校学習・教育活動事業           |           |         |         |          |      |      |
| 施策の体系     | 心豊かな子どもを育てよう<br>小中学校教育 |           |         |         |          |      |      |
| 補正前予算額    | 今回補正額                  | 補正後額      | 増加率     | 【重点施策】  |          |      |      |
| 17,252 千円 | 0 千円                   | 17,252 千円 | 0.0 %   |         |          |      |      |
| 補正額の財源内訳  | 国庫支出金                  | 県支出金      | 市債      | 使用料・手数料 | 分担金・負担金  | その他  | 一般財源 |
|           | 0 千円                   | 0 千円      | 0 千円    | 0 千円    | 0 千円     | 0 千円 | 0 千円 |

補正予算の説明

1 事業名

中学校自然教室(バス借上げ)事業【債務負担行為】

2 概要

生徒が恵まれた自然環境の中で、集団生活を通して人間的触れ合いを深めるとともに、自然とふれあい、地域社会への理解を深めるために自然教室を実施し、施設への生徒の送迎を行います。

3 補正予算の必要性

生徒が中学校と実施会場を往復するための大型バスを事前に確保しておくため、令和7年度のバス借上げについて、12月補正で債務負担行為を設定する必要があります。

4 主な執行予定経費

| 区 分 | 内 容                         | 事業費       | 備 考 |
|-----|-----------------------------|-----------|-----|
| 賃借料 | 【債務負担行為】中学校自然教室バス借上料(令和7年度) | (6,815千円) |     |

5 その他(概要図等)

◇中学校自然教室

| 学 校 名 | 三好中               | 北中                | 南中                | 三好丘中              |
|-------|-------------------|-------------------|-------------------|-------------------|
| 学 年   | 1年生               | 2年生               |                   |                   |
| 場 所   | 長野県阿南少年自然の家       | 福井県 国立若狭湾少年自然の家   |                   |                   |
| 日 程   | 9/18(木)<br>～19(金) | 6/10(火)<br>～12(木) | 6/17(火)<br>～19(木) | 6/23(月)<br>～25(水) |

○事業計画

|                  | R6              | R7            |    |    |    |    |    |    |    |                                |
|------------------|-----------------|---------------|----|----|----|----|----|----|----|--------------------------------|
|                  | 12月             | 1月            | 2月 | 3月 | 4月 | 5月 | 6月 | 7月 | 8月 | 9月                             |
| 中学校自然教室<br>バス借上げ | 12月補正<br>債務負担行為 | ※指名入札<br>業務委託 | 契約 |    |    |    |    |    |    | 9月6日<br>～<br>9月10日<br>まで<br>から |

作成課【教育部 学校教育課】

事務事業番号

120131

中学校学習・教育活動事業におけるSDGsの取組



令和6年度12月補正予算 その他事業一覧

(単位：千円)

| NO. | 会計 | 款  | 項  | 目  | 小事業名称                                       | 補正<br>予算額 | 事業の概要  | (主な事業の<br>予算※)                 | 課名称     |
|-----|----|----|----|----|---|-----------|--|--------------------------------|---------|
| 1   | 1  | 01 | 01 | 01 | 人件費   | △338      | ①議会議員 20人<br>②一般職常勤職員 5人<br>・人事異動等による  | △1,222<br>884                  | 議事課     |
| 2   | 1  | 02 | 01 | 01 | 人件費   | △5,889    | ①一般職常勤職員 77人<br>②一般職再任用職員 4人<br>③会計年度任用職員 54人<br>・人事異動等による   | 10,099<br>△221<br>△15,767      | 総務課     |
| 3   | 1  | 02 | 01 | 15 | コミュニティ広場<br>管理運営事業                          | 428       | ①電気料<br>②水道料   | 140<br>288                     | 協働推進課   |
| 4   | 1  | 02 | 02 | 01 | 人件費   | △11,302   | ①一般職常勤職員 25人<br>②一般職再任用職員 1人<br>③会計年度任用職員 19人<br>・人事異動等による   | △9,905<br>△20<br>△1,377        | 税務課     |
| 5   | 1  | 02 | 03 | 01 | 人件費   | 6,712     | ①一般職常勤職員 16人<br>②一般職再任用職員 3人<br>③会計年度任用職員 20人<br>・人事異動等による   | 6,578<br>△200<br>334           | 市民課     |
| 6   | 1  | 02 | 06 | 01 | 人件費   | △582      | ①一般職常勤職員 3人<br>・人事異動等による   | △582                           | 監査委員事務局 |
| 7   | 1  | 03 | 01 | 01 | 人件費   | 13,287    | ①一般職常勤職員 58人<br>②一般職再任用職員 1人<br>③会計年度任用職員 87人<br>・人事異動等による   | 22,686<br>△45<br>△9,354        | 福祉課     |
| 8   | 1  | 03 | 01 | 01 | 生活困窮者自立支<br>援事業                             | 4,149     | ①生活困窮者自立相談支援事業費等国<br>庫負担金返還金<br>②生活困窮者就労準備支援事業費等国<br>庫補助金返還金<br>・事業費確定による返還  | 1,883<br>2,266                 | 福祉課     |
| 9   | 1  | 03 | 01 | 02 | 障がい者自立支援<br>事業                              | 219,175   | ①手数料<br>②扶助費<br>③地域生活支援事業費等国庫補助金返<br>還金<br>④地域生活支援事業費等県費補助金返<br>還金<br>⑤愛知県児童虐待防止対策等総合支援<br>事業費県費補助金返還金<br>・実績見込みによる増額<br>・事業費確定による返還 | 582<br>218,569<br>4<br>2<br>18 | 福祉課     |
| 10  | 1  | 03 | 01 | 05 | 国民健康保険特別<br>会計繰出事務                          | 3,973     | ①国民健康保険特別会計繰出金<br>・給与改定等の実績見込みによる特別<br>会計への繰出金の増額  | 3,973                          | 保険健康課   |
| 11  | 1  | 03 | 01 | 06 | 介護保険特別会計<br>繰出事務                            | △5,139    | ①介護保険特別会計繰出金<br>・事業費等の実績見込みによる特別会<br>計への繰出金の減額   | △5,139                         | 長寿介護課   |
| 12  | 1  | 03 | 01 | 08 | 療養給付費負担金<br>事務                              | 20,657    | ①後期高齢者医療療養給付費負担金精<br>算分<br>・事業費確定による追加納付   | 20,657                         | 保険健康課   |
| 13  | 1  | 03 | 02 | 01 | 低所得の子育て世<br>帯に対する子育て<br>世帯生活支援特別<br>給付金給付事業 | 9,977     | ①新型コロナウイルス感染症セーフ<br>ティネット強化国庫交付金返還金<br>・事業費確定による返還   | 9,977                          | こども政策課  |

※主な事業の予算を記載しているため、予算額と一致しない場合があります

| NO. | 会計 | 款  | 項  | 目  | 小事業名称               | 補正<br>予算額 | 事業の概要   | (主な事業の<br>予算※)          | 課名称           |
|-----|----|----|----|----|---------------------|-----------|---|-------------------------|---------------|
| 14  | 1  | 03 | 02 | 01 | 子ども・女性相談<br>事業      | 707       | ①児童入所施設措置費等国庫負担金返<br>還金<br>②児童入所施設措置費等県費負担金返<br>還金<br>・事業費確定による返還   | 471<br>236              | こども相談課        |
| 15  | 1  | 03 | 02 | 01 | ひとり親家庭相<br>談・自立支援事業 | 140       | ①母子家庭等対策総合支援事業費国庫<br>補助金返還金<br>・事業費確定による返還  | 140                     | こども政策課        |
| 16  | 1  | 03 | 02 | 01 | 児童扶養手当事務            | 149       | ①児童扶養手当給付費国庫負担金返還<br>金<br>・事業費確定による返還   | 149                     | こども政策課        |
| 17  | 1  | 03 | 02 | 02 | 人件費                 | △42,970   | ①一般職常勤職員 72人<br>②会計年度任用職員 107人<br>・人事異動等による   | △46,792<br>3,822        | 保育課           |
| 18  | 1  | 03 | 02 | 05 | 児童手当支給事務            | 9,047     | ①児童手当県費負担金返還金<br>・事業費確定による返還  | 9,047                   | こども政策課        |
| 19  | 1  | 03 | 03 | 01 | 生活保護総務事業            | 20,947    | ①生活保護費国庫負担金返還金<br>②生活保護費県費負担金返還金<br>③生活困窮者就労準備支援事業費等国<br>庫補助金返還金<br>・事業費確定による返還                                     | 19,457<br>1,350<br>140  | 福祉課           |
| 20  | 1  | 03 | 04 | 01 | 人件費                 | △2,496    | ①一般職常勤職員 2人<br>・人事異動等による  | △2,496                  | 保険健康課         |
| 21  | 1  | 04 | 01 | 01 | 人件費                 | △16,713   | ①一般職常勤職員 23人<br>②会計年度任用職員 19人<br>・人事異動等による  | △13,476<br>△3,237       | こども相談課        |
| 22  | 1  | 04 | 01 | 02 | 予防接種事業              | 100,932   | ①感染症予防事業費等国庫負担(補助)<br>金返還金<br>②新型コロナウイルスワクチン接種体<br>制確保事業費国庫補助金返還金<br>③新型コロナウイルスワクチン接種対<br>策費国庫負担金返還金<br>・事業費確定による返還 | 465<br>36,615<br>63,852 | 保険健康課         |
| 23  | 1  | 04 | 01 | 03 | 母子保健指導事業            | 1,445     | ①母子保健衛生費国庫補助金返還金<br>・事業費確定による返還   | 1,445                   | こども相談課        |
| 24  | 1  | 04 | 01 | 03 | 出産・子育て応援<br>事業      | 5,382     | ①出産・子育て応援国庫交付金返還金<br>・事業費確定による返還  | 5,382                   | こども相談課        |
| 25  | 1  | 04 | 01 | 03 | 未熟児養育医療給<br>付事業     | 1,310     | ①未熟児養育医療費等国庫負担金返還<br>金<br>②未熟児養育医療給付費県費負担金返<br>還金<br>・事業費確定による返還  | 765<br>545              | 保険健康課         |
| 26  | 1  | 04 | 01 | 05 | ゼロカーボンシ<br>ティ推進事業   | 207       | ①電気料  | 207                     | ゼロカーボン推<br>進室 |
| 27  | 1  | 04 | 02 | 01 | 人件費                 | △7,554    | ①一般職常勤職員 7人<br>②会計年度任用職員 8人<br>・人事異動等による  | △7,898<br>344           | 生活環境課         |
| 28  | 1  | 06 | 01 | 01 | 人件費                 | 4,619     | ①一般職常勤職員 17人<br>②一般職再任用職員 2人<br>・人事異動等による   | 4,716<br>△97            | 産業振興課         |

※主な事業の予算を記載しているため、予算額と一致しない場合があります

| NO. | 会計 | 款  | 項  | 目  | 小事業名称      | 補正<br>予算額 | 事業の概要   | (主な事業の<br>予算※)             | 課名称      |
|-----|----|----|----|----|------------|-----------|---|----------------------------|----------|
| 29  | 1  | 06 | 01 | 02 | 人件費        | 733       | ①一般職常勤職員 2人<br>・人事異動等による                                    | 733                        | 産業振興課    |
| 30  | 1  | 07 | 01 | 01 | 人件費        | △656      | ①一般職常勤職員 6人<br>②一般職再任用職員 2人<br>・人事異動等による                    | △525<br>△131               | 産業振興課    |
| 31  | 1  | 08 | 01 | 01 | 人件費        | 5,583     | ①一般職常勤職員 14人<br>②会計年度任用職員 6人<br>・人事異動等による                   | 7,620<br>△2,037            | 道路河川課    |
| 32  | 1  | 08 | 04 | 01 | 人件費        | 270       | ①一般職常勤職員 16人<br>②一般職再任用職員 0人<br>③会計年度任用職員 8人<br>・人事異動等による   | 5,832<br>△3,786<br>△1,776  | 都市計画課    |
| 33  | 1  | 10 | 01 | 02 | 人件費        | △41,196   | ①一般職常勤職員 27人<br>②一般職再任用職員 3人<br>③会計年度任用職員 241人<br>・人事異動等による | △55,090<br>△148<br>14,042  | 学校教育課    |
| 34  | 1  | 10 | 01 | 05 | 幼稚園支援事業    | 112       | ①愛知県私立幼稚園授業料等軽減補助<br>金返還金<br>・事業費確定による返還                    | 112                        | 保育課      |
| 35  | 1  | 10 | 02 | 01 | 小学校管理運営事業  | 3,257     | ①ガス料  | 3,257                      | 学校教育課    |
| 36  | 1  | 10 | 03 | 01 | 中学校管理運営事業  | 7,234     | ①ガス料  | 7,234                      | 学校教育課    |
| 37  | 1  | 10 | 05 | 01 | 人件費        | △19,918   | ①一般職常勤職員 10人<br>②一般職再任用職員 3人<br>③会計年度任用職員 26人<br>・人事異動等による  | △8,043<br>△2,354<br>△9,521 | 生涯学習推進課  |
| 38  | 1  | 10 | 06 | 01 | 人件費        | △819      | ①一般職常勤職員 10人<br>②会計年度任用職員 17人<br>・人事異動等による                  | 33<br>△852                 | スポーツ課    |
| 39  | 1  | 10 | 06 | 01 | 体育施設管理運営事業 | 4,931     | ①電気料<br>②ガス料  | 3,475<br>1,456             | スポーツ課    |
| 40  | 1  | 10 | 07 | 01 | 人件費        | △581      | ①一般職常勤職員 4人<br>・人事異動等による                                    | △581                       | 学校給食センター |

※主な事業の予算を記載しているため、予算額と一致しない場合があります



## 2 国民健康保険特別会計

令和6年度12月補正予算 事業別一覧

会計 02 国民健康保険特別会計

(単位：千円)

| 款  | 項  | 目  | 大  | 中  | 小  | 事業名              | 予算額    | 所属    | 主要施策<br>ページ |
|----|----|----|----|----|----|------------------|--------|-------|-------------|
| 01 | 01 | 01 | 01 | 01 | 20 | 人件費              | 3,973  | 保険健康課 | 27          |
| 02 | 01 | 02 | 22 | 01 | 17 | 一般被保険者療養費支給事業    | 1,427  | 保険健康課 | 27          |
| 02 | 02 | 01 | 22 | 01 | 20 | 一般被保険者高額療養費支給事業  | 18,563 | 保険健康課 | 27          |
| 06 | 01 | 02 | 22 | 01 | 88 | 返還事務（国民健康保険特別会計） | 3,355  | 保険健康課 | 27          |

令和6年度12月補正予算 その他事業一覧

(単位：千円)

| NO. | 会計 | 款  | 項  | 目  | 小事業名称                | 補正<br>予算額 | 事業の概要                                     | (主な事業の<br>予算※) | 課名称   |
|-----|----|----|----|----|----------------------|-----------|---|----------------|-------|
| 1   | 2  | 01 | 01 | 01 | 人件費                  | 3,973     | ①一般職常勤職員 4人<br>②会計年度任用職員 11人<br>・人事異動等による | 4,513<br>△540  | 保険健康課 |
| 2   | 2  | 02 | 01 | 02 | 一般被保険者療養<br>費支給事業    | 1,427     | ①一般被保険者療養費<br>・実績見込みによる増額                 | 1,427          | 保険健康課 |
| 3   | 2  | 02 | 02 | 01 | 一般被保険者高額<br>療養費支給事業  | 18,563    | ①一般被保険者高額療養費<br>・実績見込みによる増額               | 18,563         | 保険健康課 |
| 4   | 2  | 06 | 01 | 02 | 返還事務(国民健<br>康保険特別会計) | 3,355     | ①返還金<br>・事業費確定による返還                       | 3,355          | 保険健康課 |

※主な事業の予算を記載しているため、予算額と一致しない場合があります

### 3 介護保険特別会計

令和6年度12月補正予算 事業別一覧

会計 06 介護保険特別会計

(単位：千円)

| 款  | 項  | 目  | 大  | 中  | 小  | 事業名                     | 予算額             | 所属    | 主要施策<br>ページ |
|----|----|----|----|----|----|-------------------------|-----------------|-------|-------------|
| 04 | 03 | 02 | 21 | 02 | 09 | 高齢者配食サービス事業<br>【債務負担行為】 | (限度額)<br>29,647 | 長寿介護課 | 30          |
| 01 | 01 | 01 | 01 | 01 | 23 | 人件費                     | △8,458          | 長寿介護課 | 31          |
| 02 | 02 | 01 | 21 | 03 | 22 | 介護予防サービス給付事業            | 22,918          | 長寿介護課 | 31          |
| 02 | 02 | 01 | 21 | 03 | 25 | 介護予防サービス計画給付事業          | 3,171           | 長寿介護課 | 31          |
| 02 | 02 | 01 | 21 | 03 | 26 | 介護予防住宅改修事業              | 885             | 長寿介護課 | 31          |
| 02 | 06 | 01 | 21 | 03 | 31 | 高額医療合算介護（予防）サービス事業      | 1,128           | 長寿介護課 | 31          |
| 04 | 01 | 01 | 21 | 03 | 35 | 高額介護予防サービス費相当事業         | 75              | 長寿介護課 | 31          |
| 04 | 03 | 01 | 01 | 01 | 24 | 人件費                     | △203            | 長寿介護課 | 31          |

主要施策補正予算説明書

|           |            |                              |               |         |          |      |      |
|-----------|------------|------------------------------|---------------|---------|----------|------|------|
| 款         | 04 地域支援事業費 | 項                            | 03 包括的支援事業・任意 | 目       | 02 任意事業費 |      |      |
| 小 事業名     |            | 高齢者配食サービス事業                  |               |         |          |      |      |
| 施策の体系     |            | 豊かに暮らせるようにみんなで助け合おう<br>高齢者福祉 |               |         |          |      |      |
| 補正前予算額    |            | 今回補正額                        | 補正後額          | 増加率     |          |      |      |
| 25,920 千円 |            | 0 千円                         | 25,920 千円     | 0.0 %   |          |      |      |
| 補正額の財源内訳  | 国庫支出金      | 県支出金                         | 市債            | 使用料・手数料 | 分担金・負担金  | その他  | 一般財源 |
|           | 0 千円       | 0 千円                         | 0 千円          | 0 千円    | 0 千円     | 0 千円 | 0 千円 |

補正予算の説明

1 事業名

高齢者配食サービス事業【債務負担行為】

2 概要

調理が困難な高齢者に対して、定期的に居宅を訪問し、栄養のバランスのとれた食事を提供するとともに、安否の確認を行います。

3 補正予算の必要性

令和7年4月1日から高齢者への配食サービスを実施するための委託事業者を選定するにあたり、プロポーザルを実施するため、債務負担行為を設定する必要があります。

4 主な執行予定経費

| 区分  | 内容                           | 事業費        | 備考 |
|-----|------------------------------|------------|----|
| 委託料 | 【債務負担行為】高齢者配食サービス業務委託(令和7年度) | (29,647千円) |    |

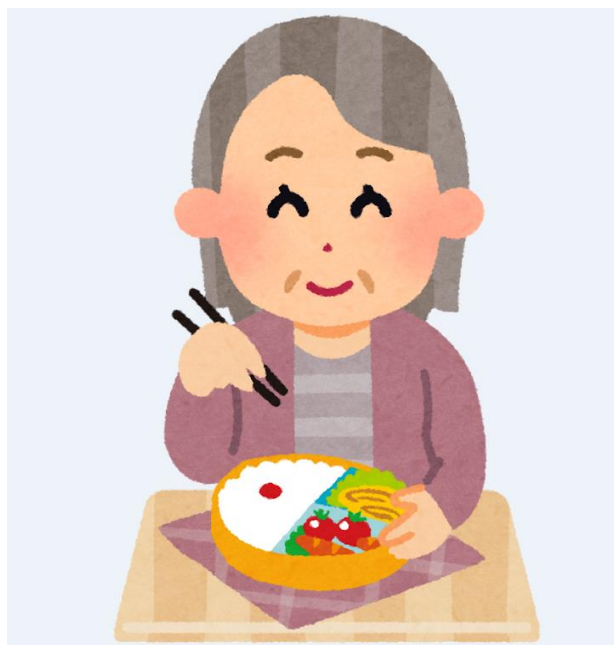

作成課【福祉部 長寿介護課】

事務事業番号

210209

高齢者配食サービス事業におけるSDGsの取組



令和6年度12月補正予算 その他事業一覧

(単位：千円)

| NO. | 会計 | 款  | 項  | 目  | 小事業名称                       | 補正<br>予算額 | 事業の概要  | (主な事業の<br>予算※)  | 課名称   |
|-----|----|----|----|----|-----------------------------|-----------|--|-----------------|-------|
| 1   | 6  | 01 | 01 | 01 | 人件費                         | △8,458    | ①一般職常勤職員 4人<br>②会計年度任用職員 11人<br>・人事異動等による      | △7,908<br>△550  | 長寿介護課 |
| 2   | 6  | 02 | 02 | 01 | 介護予防サービス<br>給付事業            | 22,918    | ①居宅介護サービス給付費<br>②特定施設入所者生活介護給付費<br>・実績見込みによる増額 | 17,657<br>5,261 | 長寿介護課 |
| 3   | 6  | 02 | 02 | 01 | 介護予防サービス<br>計画給付事業          | 3,171     | ①介護予防サービス計画給付費<br>・実績見込みによる増額                  | 3,171           | 長寿介護課 |
| 4   | 6  | 02 | 02 | 01 | 介護予防住宅改修<br>事業              | 885       | ①介護予防住宅改修費<br>・実績見込みによる増額                      | 885             | 長寿介護課 |
| 5   | 6  | 02 | 06 | 01 | 高額医療合算介護<br>(予防) サービス<br>事業 | 1,128     | ①高額医療合算介護(予防)サービス費<br>・実績見込みによる増額              | 1,128           | 長寿介護課 |
| 6   | 6  | 04 | 01 | 01 | 高額介護予防サー<br>ビス費相当事業         | 75        | ①高額介護予防サービス費相当事業<br>・実績見込みによる増額                | 75              | 長寿介護課 |
| 7   | 6  | 04 | 03 | 01 | 人件費                         | △203      | ①一般職常勤職員 1人<br>・人事異動等による                       | △203            | 長寿介護課 |

※主な事業の予算を記載しているため、予算額と一致しない場合があります