

Miyoshi

city magazine

No.1256
2024

11



特集 人生をデザインする。フレコンセプションケア



市政ニュース

- ▶不妊治療費の助成対象を拡大します 4
- ▶コロナバス市との友好交流が30周年を迎えました 5
- ▶令和5(2023)年度 決算報告 6

■はぐくみ...13 ■保健ガイド...16 ■みよしインフォメーション...18

▲今月号の表紙

10月13日、秋晴れの下で
みよしスポーツ祭2024を開
催。元中日ドラゴンズの川上^{かわかみ}
憲伸^{けんしん}さんらによる野球教室な
ども行われ、来場者にとって
最高の一日となりました。

特集

人生をデザインする。 ～プレコンセプションケア～

こども相談課 ☎76-5310 FAX 34-4379

若い男女が将来のライフプランを考えて、日々の生活や健康と向き合うものとして近年注目されている「プレコンセプションケア(通称:プレコン)」。今と未来の自分自身だけでなく、次世代を担うこどもたちの健康にもつながります。今回の特集ではプレコンの必要性や実践方法、市の取り組みなどについて紹介します。

- コンセプション(Conception)とは受胎、つまりおなかの中に新しい命を授かること
- プレコンセプションケア(Preconception care)とは将来の妊娠を考えながら、女性やカップルが自分たちの生活や健康に向き合うこと

なぜ今、プレコンが必要なのか？

① 不妊の増加

「生理不順を放置していた」「生理痛を我慢していた」などが将来の不妊の原因となることもあります。正しい知識を得て行動し、将来の不妊のリスクを減らしましょう。

② リスクのある妊娠の増加

若い女性の痩せと肥満の増加、出産年齢の高齢化などからリスクの高い妊娠が増加しています。リスクを減らすことが、生まれてくる赤ちゃんの健康につながります。

③ 人生100年時代を生きるために

こどもを持つか・持たないかの選択をするか・しないかに関わらず、プレコンを実施することで、自分自身のより豊かな人生につながるでしょう。

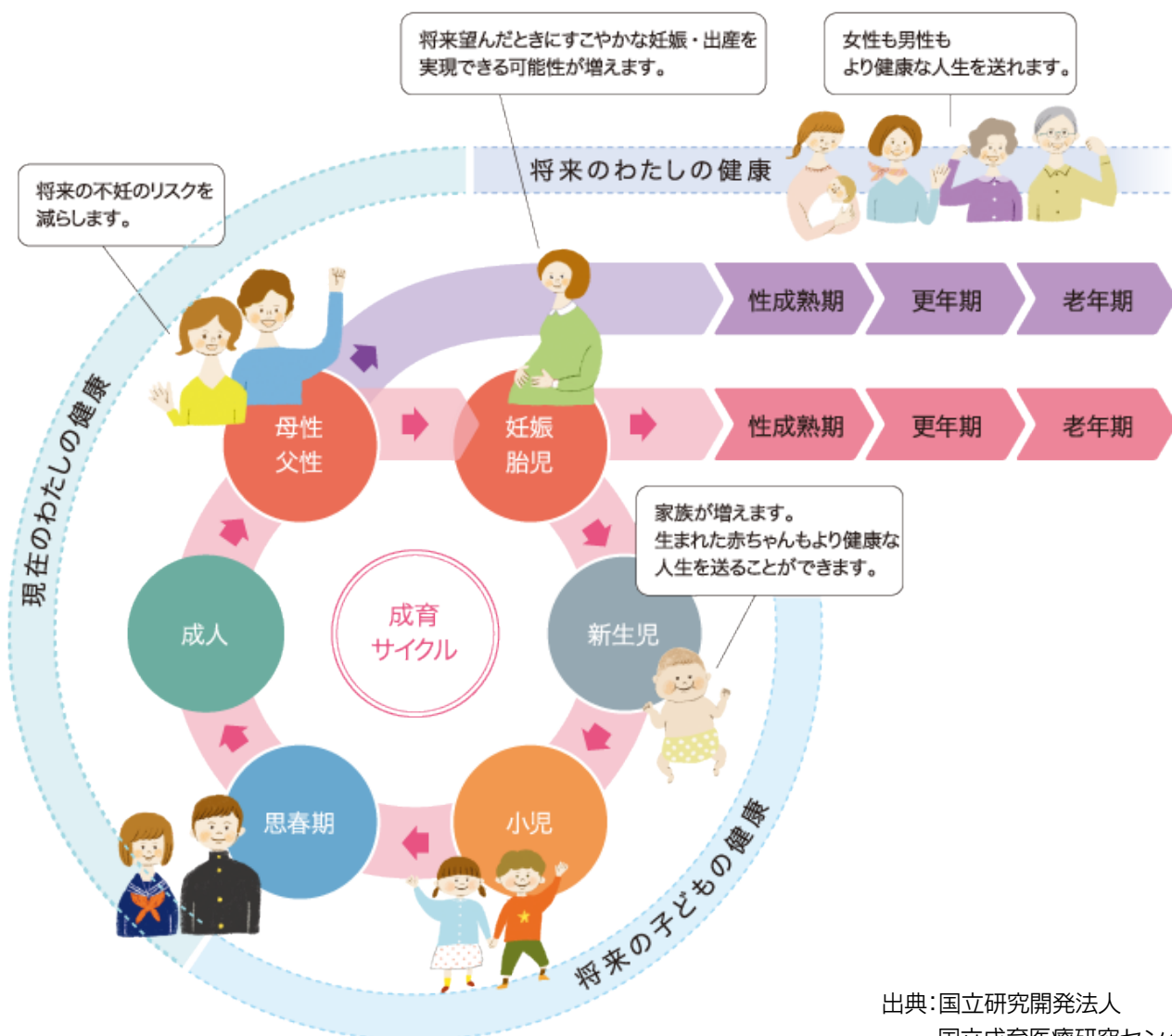

出典:国立研究開発法人
国立成育医療研究センター

どんなことから始めればいいのか？

5つのプレコン^{アクション}を紹介します。まずは、できることから始めてみましょう！

01 いまの自分を知ろう

- ☐ 適正体重を知る ☐ 基礎体温表をつける ☐ 男女の違いを理解する ☐ 多様性を受け入れる
- ☐ 妊娠と年齢の関係を理解する ☐ 悩みがあるときに相談できる人や場所をつくる など

02 生活を整えよう

- ☐ 主食・副菜・主菜・乳製品・果物を意識して食べる ☐ 危険なドラッグ・有害な薬品は避ける
- ☐ 週に150分の運動をする ☐ 禁煙する(受動喫煙を避ける) ☐ アルコールを控える など

03 検査やワクチンを受けよう

- ☐ 妊娠する前に必要なワクチンを接種する(詳細はホームページ①参照)
- ☐ 健康診断を受ける ☐ がん検診を受ける(詳細はホームページ②参照) など



ホームページ①



ホームページ②

04 かかりつけ医を持とう

- ☐ 持病と妊娠について知る(不妊治療については4ページの市政ニュース参照) ☐ 歯のケアをする
- ☐ 自分に合った避妊法を見つける ☐ 月経について知る ☐ かかりつけの婦人科医をつくる など

05 人生をデザインしてみよう

- ☐ 定期的にプレコンノート^{*}を見直す ☐ 100歳までの人生をデザインする など
- ^{*}…プレコンについてさらに詳しく知ることができます(右記QRコードからダウンロード可)



プレコンノート

職員向けプレコン研修を開催しました

プレコンに対する理解を深めるために10月9日、市役所1～5年目の職員を対象に研修を開催しました。適正体重や必要栄養素、生活の整え方などについての講義を聞いた後は、プレコンノートを活用してグループワークを実施。研修の最後には自分が実践することを「私のプレコン宣言」として発表し合い、若手職員が将来を考えるきっかけになりました。



▲研修を受講する1～5年目の職員



▲講師の田上保健師

プレコンに関する講演会を開催します

Check!

内容 妊娠適齢期と生殖医療、そしてプレコンセプションケア～現状の妊娠時期の高齢化にともなうプレコンセプションケアの必要性～

日時 11月26日(火) 15:00～16:30

場所 市役所3階研修室1～5

講師 ^{うめがおか}梅ヶ丘産婦人科ARTセンター長の^{アート}齊藤英和さん^{さいとうひでかず}

対象 どなたでも可 **定員** 100人程度

費用 無料 **申込** 不要。当日、会場へ直接

これからも本市では、ウェブセミナーの開催や市ホームページでの啓発、^{はたち}20歳の集いでの冊子配布など、プレコンに関する取り組みを推進していきます。

今は妊娠や出産を考えていなくても、プレコンを実施することでもっと健康になって、元気で満ち足りた体と心を持つ自分の実現につながります。プレコンは、より豊かで幸せな人生へと導いてくれるでしょう。

不妊治療費の助成対象を拡大します こども相談課 ☎76-5310 FAX34-4379

経済的負担を支援するため、不妊治療費の助成対象を拡大します。詳細は、市ホームページをご覧ください。

【対象となる治療の種類】

- ①一般不妊治療…産科、婦人科、産婦人科、泌尿器科、皮膚泌尿器科で受診する、不妊検査・一般不妊治療(タイミング法、排卵誘発、ホルモン療法など)・人工授精など
- ②生殖補助医療…厚生労働大臣が定める施設基準に適合しているものとして、地方厚生局長などに届け出た保険医療機関で受診する、保険診療の体外受精・顕微授精・男性不妊手術・胚移植など。また、保険診療の生殖補助医療と併せて行う先進医療*

*最新の先進医療一覧や、先進医療を実施している医療機関については厚生労働省ホームページをご覧ください。

【助成金額】下表のとおり

①一般不妊治療		②生殖補助医療	
保険診療	保険外診療	保険診療	先進医療
自己負担額の2分の1	自己負担額の10分の7	自己負担額の2分の1	自己負担額の10分の7
上限10万円		上限20万円	

*自己負担額には文書料、差額ベッド代、食費などは含みません。また、高額療養費制度や付加給付金制度により助成された金額も除きます。

【対象者】以下の全てに該当する人

- 夫婦の一方または双方が市内在住
- 医療保険各法による被保険者または被扶養者
- 医療機関にて不妊治療が必要と認められている
- 婚姻をしている(同一世帯で事実上の婚姻関係がある)
- 女性の治療開始年齢が43歳未満(生殖補助医療のみ)

【対象となる治療期間】下表のとおり

①一般不妊治療(保険診療)	本年3月1日～令和7(2025)年2月28日
①一般不妊治療(保険外診療)、 ②生殖補助医療(保険診療・先進医療)	本年4月1日～令和7(2025)年2月28日

【申請方法】

令和7(2025)年8月29日(金)までに、
市役所2階こども相談課へ直接
※来庁前に、一度ご連絡ください。



能登半島豪雨に対する支援を進めます

9月に発生した能登半島豪雨により被災された皆さまに心よりお見舞い申し上げます。本市では、被災地に向けて引き続き支援を進めてまいります。

石川県輪島市への寄付を代理で受け付けます

被災自治体である石川県輪島市が災害からの復旧に注力することができるよう、ふるさと納税の仕組みを利用して本市が代理で寄付を受け付けます。

【代理寄付の受け付け期間】

令和7(2025)年3月31日(月)まで

【代理寄付の受け付けサイト】

さとふる(右記QRコード参照)



☎ 財政課(☎32-8002 FAX76-5021)

義援金の募金箱を設置しています

皆さんからの義援金を受け付けています。お寄せいただいた義援金は、日本赤十字社を通じて被災地へ届けられます。また日本赤十字社では、義援金を銀行振り込みでも受け付けています。詳細はホームページをご覧ください。

【設置場所】

- 市役所1階 総合案内
- 市役所1階 福祉課窓口
- 三好公園総合体育館
- おかよし交流センター
- 市民情報サービスセンター「サンネット」
- 図書館学習交流プラザ「サンライズ」1階 総合案内



☎ 福祉課(☎32-8010 FAX34-3388)

給食費の無償化を実施します

子育て世帯の経済的負担を軽減するため、本年4月^{さかのぼ}に遡って給食費の無償化を実施します。

保育園・幼稚園などの給食費の無償化について

保育園・幼稚園などに通う全ての満3歳児から5歳児(年長)までを対象に、給食費の無償化を実施します(1カ月当たり上限5,100円)。詳細は各園から通知します。ただし、認可外保育施設などに通園しているお子さんについてはお問い合わせください。

☎ 問合 保育課 (☎76-5420 FAX76-5103)

小中学校給食支援金の給付について

給食センターから提供している給食の、給食費無償化事業の対象となっていない小中学生を対象に、支援金の給付を実施します。詳細は対象者へ個別に通知します。

☎ 問合 学校給食センター (☎32-0100 FAX34-0199)

コロンバス市との友好交流が30周年を迎えました

秘書広報課 ☎32-8032 FAX34-6008

本市の友好都市であるアメリカ合衆国インディアナ州コロンバス市から、交流を始めて30周年を迎えたことを記念してAR(拡張現実)による動画メッセージが贈られました。以下の手順に従って、ぜひ皆さんもご覧ください。

【ARメッセージの再生手順】

- ① スマートフォンなどでQRコードを読み取る▶
- ② 「起動」→「許可」の順で画面をタップする
- ③ 右の画像を読み取る▶



▲コロンバス市旗



▲こちらの画像を読み取ってください

ローカル 中日新聞情報アプリ「Lorcle」に本市が参加しました

秘書広報課 ☎32-8357 FAX76-5021

Lorcleとは、株式会社中日新聞社が運営する情報発信アプリです。新聞の地域ニュースと、自治体や企業の情報を組み合わせた記事を掲載しています。利用者は居住地の情報だけでなく、関心がある別の地域の情報も受け取ることができます。

なお現在、県内で参加しているのは半数以上の30自治体で、西三河では本市が初(10月11日時点)。ぜひQRコードからLorcleアプリをダウンロードして、地域の情報を手に入れてください。



Lorcle



令和5(2023)年度 決算報告

財政課 ☎32-8002
FAX 76-5021

一般会計

皆さんに納めていただいた税金などが、どのように使われているのかを知っていただくため、本市の決算状況をお知らせします。

令和5(2023)年度の一般会計と特別会計を合わせた決算額は、歳入385億504万2千円、歳出359億3,568万4千円でした。前年度と比較すると、歳入で12億4,782万9千円の減額、歳出で9億8,570万2千円の減額となりました。

計画的かつ効率的な行財政運営により、令和5(2023)年度の一般会計では、実質収支(歳入決算額から歳出決算額を差し引いた額から翌年度へ繰り越すべき財源を除いたもの)で、19億5,261万8千円の黒字決算となりました。

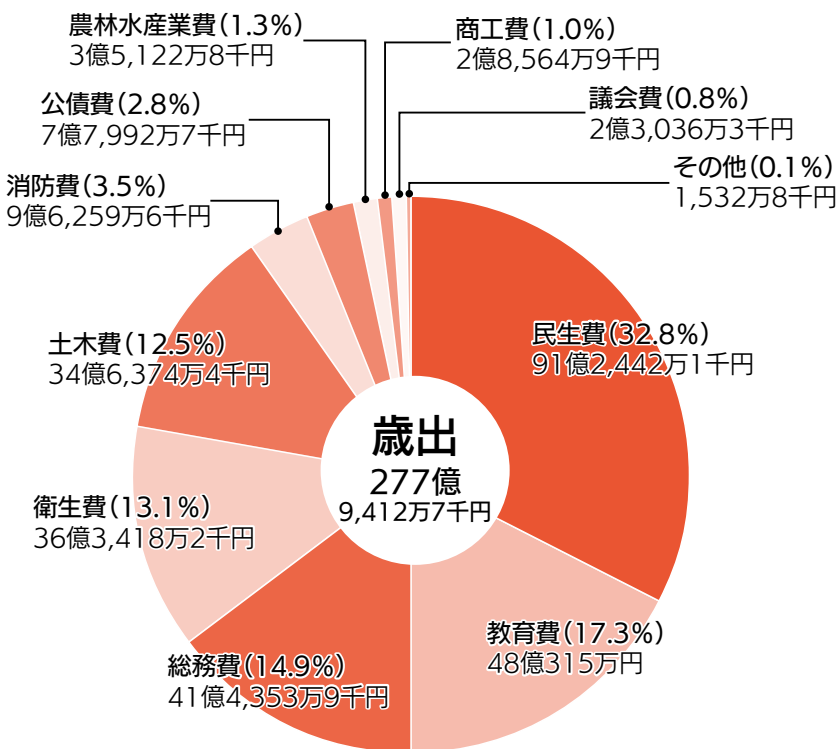
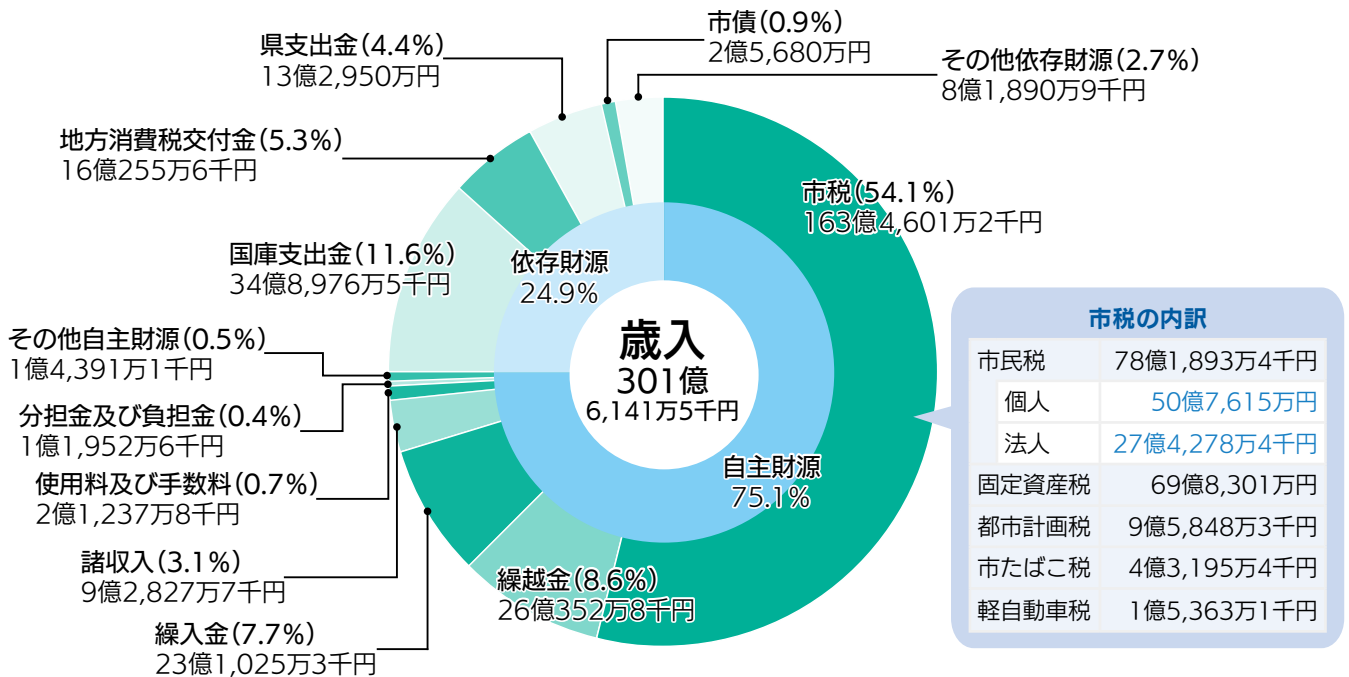

用語解説

歳入	市に入ったお金
歳出	市が使ったお金
市税	市民の皆さんや事業所などが納めたお金
繰越金	前年度から繰り越されたお金
繰入金	特定の目的のために基金から繰り入れたお金
諸収入	預金利子やその他の収入
分担金及び負担金	市が行う事業の受益者からの応分の負担金
国庫支出金	国から交付されるお金(補助金や負担金など)
地方消費税交付金	地方消費税(市町村分)のうち県から市へ配分されたお金
県支出金	県から交付されるお金(補助金や負担金など)
市債	事業を行うために国や金融機関などから借りたお金

※割合が100%を超えるのは、端数処理によるものです。

特別会計

特定の事業を行うための収入・支出について、一般会計と区別して経理が行われる会計です。

会 計	歳 入	歳 出
国民健康保険特別会計	45億4,812万1千円	44億3,260万7千円
介護保険特別会計	29億9,922万9千円	29億1,346万2千円
後期高齢者医療特別会計	7億9,627万8千円	7億9,548万9千円
合 計	83億4,362万7千円	81億4,155万7千円

企業会計

独立採算制を原則とした、企業の色合いの強い事業を行う会計です。

※△はマイナスを表します。

下水道事業

区 分	決算額
事業収益	18億7,068万1千円
事業費用	18億5,424万円
事業収支	1,644万1千円
資本的収入	5億2,072万4千円
資本的支出	8億1,514万3千円
資本的収支	△2億9,441万9千円

病院事業

区 分	決算額
事業収益	31億2,240万8千円
事業費用	31億8,373万円
事業収支	△6,132万2千円
資本的収入	8億302万2千円
資本的支出	8億3,965万4千円
資本的収支	△3,663万2千円



民生費

14万8,655円
社会福祉や高齢者・障がい者・児童福祉などに



教育費

7万8,253円
学校教育や生涯学習、スポーツ振興などに



総務費

6万7,506円
戸籍や統計、選挙、徴税、交通安全などに



衛生費

5万9,208円
保健事業や公害対策、廃棄物処理などに



土木費

5万6,431円
道路や河川、公園の整備や都市計画などに

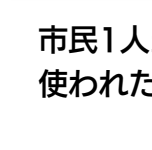

市民1人あたりに
使われたお金は…

45万2,821円

※令和6(2024)年4月1日現在の人口6万1,380人で算出。



公債費

1万2,707円
市が国や金融機関などから借入れたお金の返済に



消防費

1万5,683円
消防や火災、水害、地震などの災害対策に



農林水産業費

5,722円
農業振興や地籍調査、緑化推進などに



商工費

4,654円
商工業の振興や観光事業などに



議会費

3,753円
議会運営や議員活動などに



労働費

171円
勤労者の支援や勤労者施設の管理運営などに



災害復旧費

79円
暴風、豪雨、地震などによる災害の復旧に

健全化判断比率・資金不足比率

健全化判断比率とは、市の財政が健全に運営できているかを判断する指標のことです。資金不足比率とは、下水道事業会計と病院事業会計について赤字の程度を示したものです。

本市は全ての比率で基準を大きく下回っているため、**財政構造の健全性が保たれている**といえます。

健全化判断比率		比率	基準値
実質赤字比率	一般会計などの赤字の比率	— ※1	12.55
連結実質赤字比率	市全体の赤字の比率	— ※1	17.55
実質公債費比率	市全体の借入金返済額の大きさを示す比率	2.2	25.0
将来負担比率	将来負担すべき実質的負債の比率	— ※2	350.0

資金不足比率

下水道事業会計と病院事業会計について、いずれも資金不足額はありませんでした。

※1…本市が黒字であるため算定されません(実質黒字比率は10.40%、連結実質黒字比率は20.64%)。

※2…将来負担額を上回る基金などの財源があるため算定されません。

下水道の使用料を改定します 下水道課 ☎32-8022 FAX 34-4429

厳しい経営状況が続く下水道事業において健全な経営を行うため、令和7(2025)年4月1日からの下水道使用料を下表のとおり改定します。今後も安心して下水道を使用できるように、皆様のご理解とご協力をお願いします。

※実際の請求については、6月検針(7月請求)分から改定後の使用料となります。詳細は、ホームページをご覧ください。



ホームページ



● 現行と改定後の下水道使用料(2カ月当たり・税抜き)

区分	排水量	現行の使用料	改定後の使用料
基本使用料	—	1,800円	1,900円
超過・従量使用料 (1㎡当たり)	10㎡まで	基本使用料に含む	10円
	10㎡を超え20㎡まで		20円
	20㎡を超え40㎡まで	90円	105円
	40㎡を超え60㎡まで		115円
	60㎡を超え100㎡まで	100円	125円
	100㎡を超え200㎡まで	120円	145円
	200㎡を超え600㎡まで	140円	170円
	600㎡を超え1,000㎡まで	170円	205円
	1,000㎡を超えるもの		210円

● 改定後の下水道使用料の算定例(2カ月で1,000㎡使用したと仮定)

① 基本使用料	排水量	② 従量使用料 (1㎡当たり)	③ 使用量	使用料 【①または②×③】
1,900円	—	—	—	1,900円
—	10㎡まで	10円	10㎡	100円
—	20㎡まで	20円	10㎡	200円
—	40㎡まで	105円	20㎡	2,100円
—	60㎡まで	115円	20㎡	2,300円
—	100㎡まで	125円	40㎡	5,000円
—	200㎡まで	145円	100㎡	14,500円
—	600㎡まで	170円	400㎡	68,000円
—	1,000㎡まで	205円	400㎡	82,000円
④ 算定額合計(税抜き)			1,000㎡	176,100円
請求額[税込み]【④×1.1】				193,710円

● 下水道使用料の改定による、2カ月当たりの差額 ※[]内は請求額・税込み

使用量	現行の使用料	改定後の使用料	差額
0㎡	1,800円 [1,980円]	1,900円 [2,090円]	+100円 [+110円]
10㎡	1,800円 [1,980円]	2,000円 [2,200円]	+200円 [+220円]
20㎡	1,800円 [1,980円]	2,200円 [2,420円]	+400円 [+440円]
40㎡	3,600円 [3,960円]	4,300円 [4,730円]	+700円 [+770円]
60㎡	5,400円 [5,940円]	6,600円 [7,260円]	+1,200円 [+1,320円]
100㎡	9,400円 [10,340円]	11,600円 [12,760円]	+2,200円 [+2,420円]
200㎡	21,400円 [23,540円]	26,100円 [28,710円]	+4,700円 [+5,170円]
600㎡	77,400円 [85,140円]	94,100円 [103,510円]	+16,700円 [+18,370円]
1,000㎡	145,400円 [159,940円]	176,100円 [193,710円]	+30,700円 [+33,770円]



みよし市・日進市・東郷町・豊明市・長久手市を管轄する尾三消防組合からのお知らせです。

全国一斉 秋の火災予防運動 11月9日(土)～15日(金)

令和5(2023)年中に尾三消防本部管内で発生した建物火災38件のうち、住宅火災は24件と約6割を占めていました。この機会に家族で家庭の防火について話し合い、確認してみましょう。

【住宅用消火器を備えましょう】

令和5(2023)年中に尾三消防本部管内で住宅用消火器を使用して初期消火に成功した件数は5件でした。住宅用消火器を使用することで火災による被害を軽減することができます。自分自身や家族を守るためにも、自宅に住宅用消火器を備えましょう。

住宅用消火器やエアゾール式簡易消火具とは、一般家庭でも使用しやすいように開発された消火器具で、火元を狙いやすく誰でも簡単に取扱うことができます(下部写真参考)。しかし、普通火災用・油火災用・電気火災用など消火器具の種類によって適応する火災が異なるため、自宅に置かれている消火器具がどの火災に適応しているか、また使用期限が切れていないかを確認しましょう。



令和5(2023)年度 尾三消防組合一般会計決算

令和5(2023)年度は、歳入総額41億9,046万8,819円に対し、歳出総額40億5,313万8,156円で、歳出予算の執行率は92.6%となりました。

「安全で安心な暮らしを実感できる地域の実現」に向け、消防広域化のスケールメリットを最大限に活用した盤石な消防組織を目指していきます。

【住宅用火災警報器の設置は義務です】

住宅用火災警報器は、住宅を対象に火災予防条例で設置が義務付けられていますが、尾三消防本部管内でも一部の住宅が条例どおりに設置されていない状況です。自分自身や家族の命と財産を守るためにも、必ず適正に住宅用火災警報器を設置してください。

尾三消防本部では、ご自身での取り付けが難しい人に対して消防職員がご自宅に訪問し、無償で住宅用火災警報器を取り付ける支援を行っています。事前相談も随時受け付けていますので、お気軽に問い合わせてください。

※住宅用火災警報器は、ご自身で用意してください。また電気工事を伴うものは除きます。



市税などの納期

納税課 ☎32-8051 FAX32-2585

市税などの納付は便利で安心な口座振替をご利用ください。

※口座振替は市内の指定金融機関へ直接お申し込みください。市外の本支店などで申し込む場合は納税課までご連絡ください。

区分	納付期限
固定資産税・都市計画税	3期 12月25日(水)
国民健康保険税・後期高齢者医療保険料・介護保険料(普)	5期 12月2日(月) 6期 12月25日(水)

(普)…普通徴収

みよし市の人口

(令和6(2024)年10月1日現在)

人口 61,383人(+75人)

男性 31,464人(+41人)

女性 29,919人(+34人)

世帯数 26,023世帯(+79世帯)

※()は前月比

まちの話題 ダイジェスト

広報担当が取材したイベントや出来事を紹介します。また、みよし市ホームページに掲載の「Topics(まちの話題)」では、ここに掲載した以外の写真もご覧いただけます。



ホームページ

平和を紡ぐつどい

9月14日(土)カネヨシプレイス

戦没者を悼み、戦争の悲惨さや命の尊さを語り継ぎ、平和な未来へ続いていくことを願う集いが開催されました。およそ150人の参加者が330柱の英霊に花を捧げ、中学生平和学習広島派遣団の団員の皆さんが「みよし市非核平和都市宣言」を読み上げ、広島で学んできたことを発表。戦争体験を語り継ぐ講話もあり、参加者は真剣に聞き入っていました。



学校給食レシピコンテスト

9月28日(土)サンライブ

地産地消や食育、フードロスなどSDGsに関する意識や食を通した学びを深める目的で、学校給食オリジナルレシピコンテストが開催されました。みよし産の食材を1種類以上使用したレシピを考え、応募者自らが調理。教育長や管理栄養士、栄養教諭に加え、公募の小・中学生ら8人の審査員が実食を行い、調理の正確さやおいしさなどを審査しました。



国民スポーツ大会 「SAGA2024」出場者報告会・激励会

9月24日(火)みよし市役所

9月から10月にかけて開催された、第78回国民スポーツ大会「SAGA2024」の出場者に向けた報告会・激励会が開催されました。この日、出席したのは市内在住・在学・在勤の選手・監督の内、ローイング・ソフトテニス・カヌースプリントに出場の選手・監督ら13人。小山祐市長から出場した選手たちへおやまたすくねぎらと、これから出場する選手へ激励の言葉が贈られました。





みよし市ホームページの「市政情報番組『みよしTODAY』動画配信」では、ケーブルテレビ「ひまわりネットワーク」で放映したイベントや行事の様子を紹介しています。



みよしTODAY

市内最高齢者・100歳訪問

9月20日(金)・24日(火)みよし市内

市内最高齢者と100歳になる人の長寿をお祝いしようと、小山市長が対象となる人のお宅を訪問しました。今年7月に107歳を迎えた市内最高齢の山崎まささん、来年2月で満100歳を迎える鈴木きり江さん、3月で満100歳を迎える寺本梅子さんに花束と敬老品を贈呈。皆さん、デイサービスの話や過去の思い出など楽しそうに話していました。



山崎さん



鈴木さん



寺本さん



尾三消防本部による 集団救急事故対応訓練

9月30日(月)三好公園総合体育館

局地災害における集団救急事故に対応する目的で、尾三消防本部による訓練が行われました。「体育大会の開催中に震度5弱の地震が発生し、観客が将棋倒しになり多くの傷病者が出た状況」を想定。各消防機関・医療・関係機関からおよそ100人が参加し、傷病者の状態に応じて搬送の優先順位を選別するなど、本番さながらの訓練を行いました。

シンフォニックウインズみよし 定期演奏会

10月6日(日)カネヨシプレイス

吹奏楽団シンフォニックウインズみよしによる、第12回目となる定期演奏会が開催されました。今回は年代を問わず誰もが楽しめるよう、アニメやCM、最近の曲から昭和の名曲の数々まで多様な曲目でプログラムを構成。北中学校・南中学校合同バンドによるゲストステージや客席との掛け合いもあり、観客からたくさんの笑顔と拍手が贈られていました。



HAPPY BIRTHDAY

みよしっ子ひろば

11月にお誕生日を迎える

お子さんを紹介します

1歳



かとう たくみ

加藤 匠くん

皆の宝物の匠くん。幸せな
一年とたくさんの笑顔があ
りがとう！〔西一色町〕

2歳



よこやま あい

横山 碧くん

これからも家族みんなで楽
しく過ごそうね。お誕生日
おめでとう！〔黒笹〕

3歳



まつだ さわ
松田 紗羽ちゃん

お誕生日おめでとう!! こ
れからもお姉ちゃんと仲良
く遊ぼうね〜〔福田町〕

2歳



きど めいのちゃん

めいのちゃんおめでとう！
幸せをありがとう、これか
らも！〔打越町〕

2歳



あおやま ゆな

青山 悠奈ちゃん

2歳！おめでとう！ゆなち
ゃんの可愛い笑顔が大好
きだよ☆〔新前田〕

1歳



みずたに ゆき

水谷 優月くん

お誕生日おめでとう！家族
みんなで楽しく元気に過ご
そうね☆〔園原〕

2歳



かとう かける

加藤 翔くん

2歳おめでとう！お姉ちゃ
んと仲良く元気に育って
ね！〔園原〕

1歳



すぎもと りお

杉本 莉緒ちゃん

1歳おめでとう☆これから
も一緒にたくさん笑おう
ね！大好き！〔三好丘桜〕

みよしっ子
集まれ！

対象 1月生まれで申し込み時に3歳未満の、過去に
掲載実績がない子

申込 11月11日(月)までに、申し込みフォームから
※写真データの添付が必要です。

※申し込み多数の場合は抽選で掲載決定します。結果は秘書
広報課からメールしますので、受信設定をお願いします。



申し込み
フォーム

ひまわりネットワークで放映中の
市政情報番組「みよしTODAY」の中
で、お誕生日のお子さんを紹介しま
す。希望した人には、後日
ひまわりネットワークから
申込書を郵送します。



広報クイズ

問題 12月1日(日)に本市で初開催の、合唱や楽
器の演奏、屋外ではキッチンカーなどの出店も
予定されている音楽に関するイベント。その名
称は、次の①～③のうちどれでしょう？

- ① みよしロックフェスティバル
- ② みよしミュージックフェア
- ③ みよし音楽祭

※メールでの応募は不可です。新設した応募
フォーム(右記参照)をご利用ください。

ヒント 今月号の裏表紙を読んでね！

【応募方法】 ①答え(例:②)、②郵便番号、③住所、④
氏名、⑤年代、⑥電話番号、⑦今月号のアンケート
回答を必ず記入し、応募フォーム、はがき(〒470-
0295(住所不要)みよし市役所 秘書広報課宛)、ファ
クス(☎76-5021)のいずれかで秘書広報課へお送り
ください。正解者の中から抽選で10人に図書カード
500円分を贈呈します。

【締め切り】 11月11日(月)必着

【10月号の正解】 ②(応募92通、正解86通)

※当選者の発表は、図書カードの発送を
もって代えさせていただきます。

【今月号のアンケート】 芸術の秋ですね。絵画や彫刻
など、好きなアート作品を教えてください。



応募フォーム

高めよう「読む力」

近年、スマートフォンやSNSの普及に伴い、こどもたちの読解力の低下が心配されています。読書の秋、ぜひこどもたちと一緒に読書をしてみてはいかがでしょうか。

こどもたちの読書量

右のグラフは、こどもたちが1カ月にどれくらいの量の本を読むのか、読書についてのアンケート結果から抜粋したものです。漫画や雑誌を読むことが読書に含まれるかどうかは意見が分かれるところですが、小・中学生ともに9割以上が1カ月に1冊以上の本を読んでいることが分かります。多くのこどもたちが本に親しみ、本からさまざまなことを学んでいるのでしょう。

こどもが本を読みたがらない理由

「面倒くさい」という気持ちが読書を阻む、最も大きな障害となっているのではないのでしょうか。テレビや動画サイト、SNS上のやりとりは即時的な楽しさや満足感が「受け身」のままで得られることに対して、本を読む行為には「能動的なエネルギー」が必要です。「本を読んで楽しかった」という経験が一度でもつかめれば、本を読むことの突破口へとつながります。

本を読む利点

- 知識や語彙が増える
- 集中力が向上する
- 創造性が刺激される
- 自分の視野が広がる
- ストレス軽減に役立つ
- 他者の経験や考えを知ることができ、受け入れる力がつく

読書が苦手なこどもへのアプローチ方法

① 興味・関心に合った本を選ぶ

読書への意欲が高まります

② 絵本や挿し絵の多い本を選ぶ

読みやすくイメージしやすいので、読書へのハードルが下がります

③ 一緒に読む

同じ本を一緒に読むことで、楽しさや興味を共有し、読書が楽しい経験になります

④ ゲーム性を取り入れる

読んだ本に関連するクイズやゲームを通じて、楽しみながら読むスキルが向上します

本を読むことが「読む力」を育むとても大切なことだということは、こどもたち自信も気付いているはずです。本を読む第一歩として、こどもたちの目に付くところに自然に本を置き、本を手に取りやすい環境づくりから始めてみませんか。

見てよし！ みよしの景観

広報担当職員が取材をする中で見つけた、皆さんに見てほしい「みよしらしい景観」を紹介します。

問合 秘書広報課 ☎32-8357 FAX 76-5021

稲刈りの風景

三吉小学校近くの田んぼの稲刈りの様子です。稲穂が黄金色に色付き、金色のじゅうたんのよう。トラクターで稲を刈ると田んぼにいる虫やカエルが跳び出すので、それを狙ってツバメやカラスが寄ってくるそうです。撮影した10月初旬は「大地の風」の稲刈り時期でした。



教えて！

あなたの **みよし百景**

みよし市では「景観百選」を随時募集しています。詳しくは、都市計画課のホームページをご確認ください。



ホームページ

図書館だより

開館 9:00～19:00 (日曜日は9:00～18:00)

休館 毎週月曜日(11月4日を除く)、5日(火)・28日(木) (整理休館日)

問合 中央図書館 サンライブ内

☎34-3111 FAX 34-3114



ホームページ

おすすめ図書

長い読書

しまだじゅんいちろう
島田潤一郎／作

みすず書房 請求記号914・6 シマ

本を読み始めた少年期、音楽に夢中でうまく本が読めなかった青年期から、本を作り、仕事と子育ての合間に毎日の読書を続ける現在まで。本と過ごした生活と、いくつかの忘れがたい瞬間について考え、描いた37篇のエッセイ。本について語る、あるいは論じるだけではなく、読む人の時間に寄り添い、振り返って共に考える、無二の散文集です。

一般図書



絵本

パインさんのごちゃまぜかんばん

レオナード・ケスラー／作 小宮由／訳
大日本図書 請求記号933／ケ やさしいどうわ



古くなったリトルタウンの看板を作り直したかんばん屋のパインさん。ところが、看板をつけ替えようとした時、パインさんのメガネが見つからない！ぼんやりした目で看板をつけ替えると、銀行にはパン屋の看板、ケーキ屋には帽子屋の看板という具合に…。町の人たちは混乱してしまいました。絵本から読み物に移る頃にぴったりな本です。

石川家住宅で聞くむかしばなし



ボランティアグループ「おはなしプラテーク」によるストーリーテリングを開催します。市指定文化財の石川家住宅で、日本庭園を背景におはなしを楽しんでみませんか。絵本も紙芝居も使わず、語り聞かせます。

日時 11月21日(木) 10:30～12:00

場所 石川家住宅座敷 **対象** 16歳以上

定員 先着で20人 **費用** 無料

申込 前日までに、中央図書館へ電話(☎34-3311)、または図書館2階カウンターへ直接

※駐車場に限りがあります。乗り合わせてお越しいただくか、市役所駐車場をご利用ください(徒歩10分程度)。

来てみりん！ 石川家住宅

市指定文化財の石川家住宅で、昔懐かしい遊びや体験をしてみませんか。

開館 水・木・土・日曜日9:00～16:30

問合 石川家住宅 ☎・FAX 32-3711



ホームページ

12月の講座 11月2日(土)以降の開館日9:00～16:00に、石川家住宅へ電話で申し込んでください。

開催日	イベント名	時 間	内容・定員など
1日(日)	琴を奏でてみよう	9:30～10:30	居間で琴の演奏体験。見学も可
7日(土)	しめ縄を作ろう	9:30～10:30 11:00～12:00	新年を飾る伝統的なしめ縄を、わらから作る。先着で各回10人
8日(日)	祝い鶴の飾りを作ろう	13:30～15:30	折り紙で祝い鶴を折り、正月の飾りを作る。先着で5人
14日(土)	年末イベント「 ^{じたく} 冬支度」	13:30～15:00	年末恒例の大掃除。手ぬぐいを持参
15日(日)	ペットボトルのふたで帽子のストラップを作ろう	13:30～15:30	ペットボトルのふたと厚紙にひもや布を巻き、帽子のストラップを作る。裁ちばさみを持参。先着で5人
21日(土)	絵手紙を始めよう	10:00～11:30	季節の絵を描く。ハガキ・ポケットティッシュ・新聞紙を持参。先着で5人
	塗り絵を極めよう	13:30～15:30	石川家住宅にちなんだ季節の絵に色を塗る。色鉛筆を持参。先着で3人
毎週日曜日	唱歌を聞こう・懐メロを聞こう	10:00～11:30	東蔵で唱歌と懐メロを聞く。先着で15人

しめ縄を作ろう



厄から家を守り福を呼ぶ正月飾り。中でもしめ縄飾りは華やかで、自分らしいアレンジができます。



祝い鶴の飾りを作ろう

一般的な折り方の鶴ではなく、この祝い鶴は尾の部分が広がっています。そのため見た目も美しく、正月飾りにぴったりです。



街角アート

問合 企画政策課 ☎ 32-8005 FAX 76-5021



彫刻マップ

平成元(1989)年度から15(2003)年度まで開催されたアートタウン三好彫刻フェスタ。市内には、入選作品70点が設置され、日常の景色の中で出会うことができます。

作 品 名 94. 風

作 者 名 なかむらひでし 中村英士

受 賞 1994年特選

設置箇所 三好丘緑四ツ池東

制作意図 彫刻だけが孤立して

何か異質なものであるのではなく、

人環境に同化し、

めだたないように

生活空間に存在することをコンセプトに

人、空間、環境関係などを

表出したく造形した。



12月の保健ガイド



お問い合わせは、こども相談課へ

☎76-5310 ㊧34-4379

✉soudan@city.aichi-miyoshi.lg.jp



ホームページ みよびよ！ iOS版 みよびよ！ Android版

▶教室・相談などの申し込み 9:00～17:00

※場所の記載がない場合の会場は、保健センターです。保健センター内では、ミルクとお茶以外の飲食は禁止です。他市町村、または海外から転入した人で、ご不明なことがあればこども相談課へお問い合わせください。

▶乳幼児健診・教室 Exame Infantil de Saúde - Curso

健診名	日程	備考
3・4カ月児健診 Exame Médico para bebês de 3~4 meses	12月10日(火) 12月24日(火)	<ul style="list-style-type: none"> ●健診案内文と問診票を対象者に送付します。転入などで届かなかった人はご連絡ください。 ●指定日に受けられないときのみ、別の日を予約しますのでお知らせください。ただし、指定日前への変更はできません。 ●健診によって持ち物が異なります。詳しくは健診案内をご覧ください。
1歳6カ月児健診 Exame Médico para crianças de 18 meses	12月11日(水) 12月25日(水)	
3歳児健診 Exame Médico para crianças de 3 anos	12月4日(水) 12月18日(水)	

教室名	日程	対象	内容	定員	申し込み	備考
すくすく教室 Aula de prevenção sobre a alimentação e	12月11日(水)	生後7カ月頃の子	身体計測、離乳食の話	10人	12月4日(水)まで	時間は予約時にご案内します。
歯科健診 Exame odontológico	12月19日(木)	就学前までの子	歯科医師の診察、染め出し、フッ化物歯面塗布(希望児)	20人	12月12日(木)まで	
むし歯予防教室 Aula de orientação de prevenção de cárie	12月16日(月)	令和5(2023)年11月生まれの子	身体計測、むし歯予防の話、ブラッシング指導	16人	12月9日(月)まで	
わんぱく教室 Conselho sobre nutrição da criança	令和7(2025)年1月14日(火)	令和4(2022)年11月・12月生まれの子	身体計測、生活習慣の話、ブラッシング指導	12人	令和7(2025)年1月7日(火)まで	
さくらんぼ Palestra para mamãe de filhos gameos	12月25日(水) 受付 9:50～10:00	多胎妊婦、多胎児(未就園児)とその保護者	身体計測、多胎児を育てている母親や妊婦同士の交流、相談、情報交換の場所	12組	12月18日(水)まで	

▶妊婦 Gestante

教室名など	日時	対象	内容	持ち物	定員	申し込み
母子健康手帳交付 Entrega da carteira de saúde Materno-Infantil	閉庁日を除く火・水・木曜日 受付 9:00～11:00 ※要予約	妊婦	母子健康手帳、妊産婦乳児健康診査受診票の交付・説明(場所:市役所2階こども相談課)	妊娠届出書 ※手続きには「妊婦の口座の分かるもの」「個人番号(マイナンバー)」「本人確認書類」が必要です。	各日 5人	交付希望日の前日までに「みよびよ!」で予約または電話
パパママ教室 前期(マタニティ)コース 1ª sessão (maternidade)	令和7(2025)年1月24日(金) 10:00～11:30	妊娠16～25週頃の妊婦とその夫(妊婦・夫のみでも可)	妊娠中の生活、母乳育児と栄養、歯の健康	母子健康手帳、子育てサポートガイド、筆記用具	15組	12月13日(金)まで
後期(沐浴)コース 2ª sessão (banho)	12月7日(土) 9:00～11:30	妊娠26週以降の妊婦とその夫(妊婦・夫のみでも可)	赤ちゃんのお世話体験(着替え、オムツ替え、抱っこなど)、沐浴指導、妊婦体験	母子健康手帳、子育てサポートガイド、筆記用具、バスタオル	15組	11月15日(金)まで

▶育児・健康相談 Consultas sobre Criação de Filhos e Saúde

健康に関して相談のある人は気軽にご相談ください。
母子健康手帳・みよし市発行の健康手帳をお持ちください。

相談名	日時	定員	申し込み	備考
月曜育児健康相談 月曜健康相談 Consulta sobre cuidados com a criança Consulta sobre a saúde	12月2日・9日・16日・23日の月曜日 受付9:30～14:30	各日 23人	「みよびよ!」で予約またはこども相談課まで電話	身体計測、発達、食事、歯の健康などの育児相談
出前育児相談 Consulta sobre cuidados com a criança antes do nascimento	12月17日(火) 受付9:30～11:00	14人		「おかよし交流センター」にて保健師・歯科衛生士・管理栄養士・助産師が相談に応じます
母乳育児相談 Consulta sobre cuidados com a criança O leite de mamãe	12月23日(月) 受付9:00～11:00	3人		助産師が相談に応じます。予約の際に相談内容についてお聞かせください
発達育児相談 Consulta sobre o desenvolvimento da criança	12月2日(月) 受付9:00～14:00	5人		精神発達で心配のある就学前のお子さんの相談に心理相談員が応じます

▶ 健診・検診 CHECK UP MÉDICO・EXAME MÉDICO

お問い合わせは、保険健康課へ

☎76-5880 ㊚34-3388 ✉hoken@city.aichi-miyoshi.lg.jp

みよし市で受ける各種成人の健診(検診)には「みよし市健康診査受診券」が必要です。本年度の受診券は、3月中旬に発送しました。受診券がお手元に無い人は、保険健康課にお問い合わせください。年齢は、本年度末(令和7(2025)年3月31日現在)の年齢です。受診を希望する人

は、受診券やホームページで実施医療機関を確認し、希望する医療機関へ直接予約してください。また、がん検診には個人負担金免除制度があります。詳しくはホームページをご覧ください。自覚症状のある人は、早めに医療機関を受診してください。



ホームページ

▼保健センターで実施する集団方式での検診

予約】(一社)半田市医師会健康管理センター「がん検診予約係」(☎0569-27-7890)へ電話

平日9:00～17:00、土曜日9:00～12:00

検診名	日 時	対 象	費 用
子宮頸がん検診 Exame de câncer do útero	11月27日(水)*、12月5日(木) 受付 8:50～12:00 ※…託児あり(申し込みはみよし市保険健康課へ)	20歳以上で本年度偶数歳になる女性、または無料クーポン券対象年齢の女性	800円(無料クーポン券対象の人は無料)
乳がん検診(乳房超音波) Exame de câncer de mama (Ultrassonografia Mamária)		30歳代で本年度偶数歳になる女性	1,200円
乳がん検診(乳房エックス線) Exame de câncer de mama (mamografia Raio X)		40歳以上で本年度偶数歳になる女性、または無料クーポン券対象年齢の女性	1,200円(無料クーポン券対象の人は無料)

<子宮頸がん検診について>

- 妊娠中の人・産後生理が始まっていない人は医療機関にご相談ください。生理中の人、避妊リングが入っている人は受けることができません。
- 初めて子宮頸がん検診を受ける人は、医療機関での検診をお

勧めします。

<乳がん検診について>

- 妊娠中・授乳中の人(断乳して1年未満の場合を含む)、豊胸術を行った人、ペースメーカー植込術を受けた人は乳がん検診を受けることができません。

「セルフメディケーション」を知っていますか？

セルフメディケーションとは「自分自身の健康に責任を持ち、軽度な身体の不調は自分で手当てすること」(WHO定義)。近年、生活習慣病の予防や健康維持のために注目されている考え方です。このセルフメディケーションを心掛けることで、健康管理の習慣や医薬品の知識が身に付き、病気の予防や早期発見、医療費の節約にもつながります。

取り組みポイント

- 予防接種を受ける
- 健診(検診)を毎年受診する
- 定期的に血圧・体重を測定する
- 十分な睡眠や適度な運動、栄養バランスの良い食事を心掛ける

【セルフメディケーション税制(医療費控除の特例)】

健康増進の取り組みを行う人は、対象となる市販薬の購入費について所得控除を受けることができます。

風邪かなと思ったら風邪薬を飲む、小さな傷には絆創膏を貼る、これらもセルフメディケーションです



厚生労働省
ホームページ

救急医療施設の連絡先

■休日・夜間の救急医療施設

※電話で確認してからお越しください。

時間は受付時間

- みよし市民病院
みよし市三好町八和田山15 ☎0561-33-3300
- 豊田地域医療センター
豊田市西山町3-30-1 ☎0565-34-3000
①内科・外科(翌朝9:00まで)
平日19:00～、土曜日14:00～(外科は19:00～)
日・祝・年末年始17:00～
②歯科 日・祝・年末年始・お盆のみ10:00～15:00
- 休日救急内科診療所
豊田市西山町3-30-1 ☎0565-32-7150
内科・小児科
日・祝・年末年始の9:00～11:30、13:00～16:30
- 愛知県救急医療情報センター ☎0561-82-1133
(上記で救急診療が利用できない場合、医療機関を検索)

■12月の休日救急外科(昼間当直受付 9:00～16:30)

- 1日(日) 吉田整形外科病院
豊田市御立町7-100 ☎0565-89-1818
- 8日(日) 家田病院
豊田市畝部西町城ヶ堀11-1 ☎0565-21-0500
- 15日(日) 山元整形外科
豊田市山之手5-113 ☎0565-28-5248
山之手痛みと内科のクリニック
豊田市丸山町8-25 ☎0565-27-6581
- 22日(日) 名豊病院
豊田市竹元町荒子15 ☎0565-51-3000
- 29日(日) 細野クリニック
豊田市曙町2-21 ☎0565-28-3665
- 30日(年末) 斉藤病院
豊田市四郷町森前166-1 ☎0565-44-0033
- 31日(年末)

- 市が主催する催しなどへの参加にあたって、障がいや理由とする配慮が必要な人は、開催日7日前までに担当課へお申し出ください。
- 市役所への郵送物は、郵便番号(〒470-0295)と担当課名のみで届きます。
- みよしの市外局番は0561です。

お知らせ

電気自動車等充電設備の課金制移行

企画政策課 ゼロカーボン

推進室 ☎76-5002 ファク76-5021

現在、下記の対象施設に設置され、無料で使用することができる本市の電気自動車等充電設備について、次のとおり課金制へ移行します。

【対象施設】

カリヨンハウス、三好公園、サンライブ、カネヨシプレイス、みよし市民病院、市役所庁舎、おかよし交流センター、みよし市拠点防災備蓄倉庫

【課金制移行時期】

令和7(2025)年1月6日(月)から
※決済方法や料金については、ホームページをご確認ください。

みよし未来塾の参加者と学習支援員の募集

学校教育課

☎32-8028 ファク34-4379

【参加者】

【内容】持参したテキストなどの自主学習
※必要に応じて学習支援員からアドバイスを受けることができます。

【日時】12月25日(水)～27日(金)13:30～16:00

【場所】①市民活動センター1階多目的室、
②おかよし交流センター会議室

【対象】市内在住・在学中、基礎学習の見直しをしたい中学生・高校生

【定員】①・②各20人

※申し込み多数の場合は参加日数を制限することがあります。申込者には後日、案内を送付します。

【費用】無料

【申込】保護者同意の上、11月29日(金)までに申込書(学校教育課で配布、ホームページからダウンロード可)に必要事項を記入し、学校教育課(庶務担当)へ郵送、または直接

【学習支援員】

【内容】中学生・高校生への学習方法などに関するアドバイス

【日時】12月25日(水)～27日(金)13:15～16:15

【対象】どなたでも可 【定員】①・②各4人

【賃金】時給1,126円～1,265円(交通費は片道2km以上の場合別途支給)

【申込】11月22日(金)までに申込書(学校教育課で配布、ホームページからダウンロード可)に必要事項を記入し、学校教育課(庶務担当)へ直接

市民病院救急診療の休診

市民病院 ☎33-3300 ファク33-3308

電気事業法による病院内の電気設備点検実施および非常用発電機更新のため、次の時間帯で救急診療を休診しま

す。皆様のご理解とご協力をお願いします。

【期間】11月16日(土)7:00～17日(日)17:15

愛知県内一斉ノー残業デー

愛知県労働福祉課

☎052-954-6360

「あいちワーク・ライフ・バランス推進協議会」では、毎年11月の第3水曜日を「愛知県内一斉ノー残業デー」と定め、働き方を見直す契機となるよう普及啓発に取り組んでいます。11月20日(水)は、効率的に仕事を進め定時に退社し、趣味や家族との団らんなどの時間をお過ごしください。

「文芸みよし」を発刊しました

文化協会 サンライブ内

☎34-3111 ファク34-3114

公募いただき、ありがとうございます。文芸みよしの冊子を中央図書館、各小・中学校、各行政区事務所、各老人憩いの家に設置していますので、ぜひご覧ください。

豊田警察署からのお知らせ ☎0565-35-0110

自動車盗難には複数の防犯対策を！

豊田警察署管内の自動車盗難被害件数は、8月末時点で県内ワースト1位。盗難多発車種はランドクルーザー・アルファード・プリウスです。

●**CANインバーダー対策**…CANインバーダーとは、車両に組み込まれた電子制御に侵入し、ドアを開錠して盗む手口。メーカーのセキュリティを、最新のものにアップグレードしましょう。

●**電子的な対策**…純正セキュリティにプラスして、イモビライザーや警報装置、位置情報を発信する装置(GPSなど)を搭載しましょう。

●**物理的な対策**…タイヤロックやハンドル固定装置など外から見える物理的な対策で、犯行を躊躇させたり時間を掛けさせたりして、犯行を断念させましょう。

●**駐車環境対策**…センサーライト・防犯カメラ・シャッターなど、犯人の嫌がる環境を作りましょう。



秋の火災予防運動

防災安全課 ☎32-8046 FAX76-5702

11月9日から15日まで、秋の火災予防運動が全国で展開されます。統一防火標語は「守りたい 未来があるから 火の用心」。火災の原因のほとんどは不注意によるものです。大切な命や財産を守るため、火の元には十分注意しましょう。現在、全ての一般住宅に住宅用火災警報器の設置が義務付けられていますので、設置をお願いします。また設置をしても機器の寿命はおおよそ10年といわれていますので、これを機会に更新について検討してください。期間中は防火啓発放送や消防団による市内巡回などを行う予定です。

【火の用心4つの習慣】

- 寝たばこは絶対にしない、させない
- ストーブの周りに燃えやすいものを置かない
- こんろを使うときは火のそばを離れない
- コンセントはほこりを清掃し、不要なプラグを抜く

【火の用心6つの対策】

- ストーブやこんろなどは安全装置の付いた機器を使用する
- 住宅用火災警報器を定期的に点検し10年を目安に交換する
- 部屋を整理整頓し、寝具、衣類およびカーテンは防炎品せいえんを使用する
- 消火器などを設置し、使い方を確認しておく
- お年寄りや身体の不自由な人は避難経路と避難方法を常に確保し備える

- 防火防災訓練への参加、戸別訪問など地域ぐるみの防火対策を行う

全国瞬時警報システム^{ジェイ}(Jアラート)の全国一斉伝達訓練・緊急地震速報訓練の実施

防災安全課 ☎32-8046 FAX76-5702

全国瞬時警報システム(Jアラート)は、自然災害や武力攻撃など皆さんの安全に関わる情報をいち早くお届けするために整備されたものです。そのJアラートの緊急地震速報訓練と、Jアラートの伝達訓練が全国一斉に行われます。本市ではそれに伴い、市内57カ所にある防災行政無線や防災ラジオ、登録型の情報配信サービス「みよし安心ネット」を用いて情報伝達を行います。皆さんの安心・安全のため、ご理解とご協力をお願いします。

【緊急地震速報訓練】

11月5日(火)10:00ごろ

【伝達訓練】

11月20日(水)11:00ごろ

第52回人権を理解する作品コンクール

名古屋法務局豊田支局

☎0565-32-0006

【内容】いじめや児童虐待、障がいのある人、インターネットにおける人権侵害などの人権に関するポスター・書道・標語作品(作品は個人によるもので、自作かつ未発表のものに限る)

【対象】県内在学の小・中学生(特別支援学校、外国人学校などを含む)



ホームページ

【応募】12月10日(火)までに、在学する学校へ提出

※詳細は名古屋法務局ホームページをご覧ください。

全国一斉「女性の人権ホットライン」強化週間

名古屋法務局人権擁護部

☎052-952-8111(内線1831)

DVやセクハラ、ストーカー行為など女性に関する人権問題を解決するため、法務局職員および人権擁護委員が相談に応じます。

【日時】11月13日(水)～19日(火)8:30～19:00(16日(土)・17日(日)は10:00～17:00)

【窓口】女性の人権ホットライン(☎0570-070-810)

「譲ります」「譲ってください」

生活環境課 ☎32-8018 FAX76-5702

【譲ります】

猫用ケージ、小型冷蔵庫

【譲ってください】

北中の体操着(上下)、大きなバッグ

【交渉の流れ】

希望者は11月11日(月)9:00以降に生活環境課へ電話連絡後、登録者と直接交渉し、結果を生活環境課へ連絡

【リサイクル用品の登録】

【期間】3カ月間

【要件】無料で譲渡でき、住所や連絡先などを希望者に教えられる人

【申込】品名とその詳細情報(品質状態、購入年月日など)を明らかにして、生活環境課へ電話、または直接

有料広告



ガソリン
店頭表示価格より

★必ず給油前に本券をスタッフにお渡し下さい。
※本券をご利用できる給油所は、記載の給油所に限ります。
※現金支払いに限ります。※他の割引サービスとの併用不可。※コピー不可。

有限会社 近藤商会 ☎0561-32-1151(代表)

対象店舗

- 三好給油所
(みよし市三好町湯ノ前3-1)
営業時間/7:30～20:30
- 豊田宮上給油所
(豊田市宮上町6-41)
営業時間/6:00～22:00

有効期限/2024年11月1日(金)から
11月20日(水)まで

5円引/10券

キリトリ

うちの子「結婚」しないのかしら?

独身のお子様の結婚相談承ります



お子様の結婚に関するお悩み、
プロの仲人がお答えします。

まずはお気軽に仲人にご相談下さい

☎052-253-6636

結婚相談所 ムスベル

お知らせ

教育委員の就任および 教育長職務代理者の指名

学校教育課 ☎32-8028 ファクス34-4379

みよし市教育委員の近藤憲司さんの任期が、本年9月30日をもって満了となり、新たに齋藤敏男さんが就任されました。任期は令和10(2028)年9月30日までです。また、10月1日に教育委員会臨時会が開かれ、増岡教育長が教育長職務代理者に加藤知子さんを指名しました。



新教育委員
齋藤敏男さん



新教育長職務代理者
加藤知子さん

豊田税務署からのお知らせ

豊田税務署 ☎0565-35-7777

【税を考える週間】

毎年11月11日から17日まででは税を考える週間です。「こ



ホームページ

れからの社会に向かって」をテーマに次のとおり実施します。

■国税庁ホームページ内の特設ページで各種取り組みを紹介

■YouTube、国税庁インターネット番組「Web-TAX-TV」などの各種情報をX(旧Twitter) (@NTA_Japan) で発信

●税を考える週間作品展

市内の小学生から応募された、税を

考える週間に関する習字やポスターのうち、各小学校が選出した作品を展示します。

【期間】11月2日(土)～20日(水)

【場所】イオン三好ショッピングセンター
2階ギャラリー

【確定申告について】

確定申告には、スマートフォンなどにご利用いただけるe-Taxが便利です。申告相談はチャットボット「税務職員ふたば」にご相談いただくほか、タックスアンサーをご利用ください。

【年末調整について】

年末調整に関する情報は、国税庁ホームページの年末調整特集ページをご覧ください。



国税庁
ホームページ

個人事業税第2期分の 納付

愛知県豊田加茂県税事務所

☎0565-32-7482

個人事業税の第2期分の納期限は12月2日(月)です。第2期分の納付書は8月に郵送した納税通知書に同封しています。納期限までの納付をお願いします。なお納付書を紛失した人は豊田加茂県税事務所へお問い合わせください。詳細は、ホームページをご覧ください。



ホームページ

無料税務相談会

東海税理士会豊田支部事務局

☎0565-33-2100

東海税理士会豊田支部が主催する無料税務相談会を開催します。

【日時】11月17日(日)10:00～15:30

【場所】イオン三好ショッピングセンター
2階パブリックスペース

【申込】不要。当日、会場へ直接

みよし施設園芸支援センター (MGMI)研修生を募集します

JAあいち豊田営農相談課

☎0565-31-2460

促成なす(ハウス栽培)と、露地野菜(ブロッコリー)の複合経営で就農を目指しませんか。

【期間】令和7(2025)年4月～令和9(2027)年3月

【場所】JAあいち豊田みよし施設園芸支援センターMGMI～恵み～(明知町大塚132-3)

【内容】JAで定めるカリキュラムに基づく座学・実地など

【対象】20歳以上で農業を継続して行う意思のある人

【定員】2人 【選考】面接

※12月27日(金)までに、履歴書を営農相談課へ郵送(〒471-8511 豊田市西町4-5)、または直接

ジブリパーク「県民デー」 株式会社ジブリパーク

☎0570-089-154



申し込み
サイト

11月で開園から2年を迎えたジブリパークでは、11月27日の愛知県の誕生日にちなみ、毎月27日を「県民デー」とし、県内に住んでいる人が一般販売より早くチケットを購入できるようにしています。抽選申し込みは、入場日の3カ月前頃から受け付けますので、ぜひ遊びに来てください。

有料広告

豊田みよし店

はな え

相続の花笑み

運営:行政書士法人花笑み

相続の手続きで困っていませんか
初回無料相談から安心サポート!

相続手続き 預貯金解約 遺言書作成 不動産処分

9時～20時受付 土日祝対応
0120-547-053
〒470-0224みよし市三好町小坂1番地2
三好グランドハイツ1階10-G号室
(三好イオンすぐ側)

詳しくはこちら

「こどもの未来」は
お金がかかる。

大きい夢でも応援したいから、
ちゃんと考えよう。
「夢のねたん」のこと。

夢のねたんのこたえはコチラ
はじめてママ 検索
スマートフォンはコチラから▶

JA共済 広告

パイロット
になるには
約1,451万円
キャビンアテンダント
になるには
約1,282万円

はじめてママのお金のこと
http://kodomo-ja-kyosai.or.jp

あいち豊田農業協同組合 共済企画課
TEL 0565-31-2482 FAX 0565-31-9769

リフト券を配布・助成します

スポーツ課 ☎32-8027 FAX34-6030

友好提携を結ぶ長野県木曽郡木曽町から友好の絆を深めるため、町内の2つのスキー場のリフト1日無料券が市内在住の小・中学生に寄贈されます。また、その家族がスキー場を利用する際のリフト券の一部を助成します。

【リフト1日無料券の配布】

市内の小・中学校に通う児童・生徒には、学校を通じて配布します。それ以外の人は、12月3日(火)からスポーツ課(三好公園総合体育館内)窓口で配布します。配布枚数は1人1枚です。

【1日リフト券助成券の配布】

上記リフト1日無料券を使用する小・中学生の家族が対象です。1日リフト券1枚につき2千円を助成します。12月3日(火)からスポーツ課窓口で先着300枚、小・中学生1人につき2枚まで配布できます。

《共通》

お越しの際は、こどもの名前・住所・生年月日が分かるものを持参ください。

催し・講座

人権啓発映画会 「ラゲリより 愛を込めて」

市民課 ☎32-8012 FAX32-8048

人権意識の普及高揚を目的に、二宮かずなり、きたがわけいこ、和也さん、北川景子さんら豪華キャスト出演の映画「ラゲリより愛を込めて」の映画会を開催します。



ホームページ

日時 12月7日(土)10:00～(開場は9:30)

場所 カネヨシプレイス小ホール

費用 無料(入場整理券が必要)

※入場整理券は11月6日(水)から市民課、サンネット、カネヨシプレイスの窓口で配布(1人3枚まで)します。整理券は、映写会当日の受け付け時に提出してください。また予定枚数を配布次第、終了します。

生涯学習新春講座

生涯学習推進課

☎34-3111 FAX34-3114



ホームページ

令和7(2025)年1月から開講する「新春講座」の受講生を募集します。講座や申し込み方法など詳細は、今月号の折り込み、または「新春講座案内」(11月1日(金)から市役所1階情報プラザ、サンライブ、サンネット、ホームページで閲覧可)をご覧ください。

対象 15歳以上(中学生を除く。市内在住・在学・在勤を優先)

申込 11月1日(金)～24日(日)(必着)

ワーク・ライフ・バランス 推進タウンミーティング

愛知県労働福祉課

☎052-954-6360

ワーク・ライフ・バランスへの理解促進を図るため「経営戦略上の重要課題に取り組む～働き方改革取組事例～」をテーマとした専門家による基調講演や、ワーク・ライフ・バランスの推進に取り組む企業を交えた企業事例紹介、ワークショップを実施します。



申し込み
フォーム

日時 11月20日(水)13:30～16:00
(開場は13:00)

場所 ウィンクあいち1301会議室(名古屋市中村区名駅4-4-38)

※オンライン(Zoom)でも開催します。

対象 企業経営者、管理職、労働者など

定員 会場・オンライン先着で各30人

費用 無料

申込 11月14日(木)までに申し込みフォームから

問合 県委託先のスターキャット株式会社へメール(✉aichi_townmeeting2024@starcatt.co.jp)

公開講座 とよた高専 ワクワク広場

豊田工業高等専門学校総務課

☎0565-36-5828 FAX0565-36-5930

✉koukai@toyota-ct.ac.jp

【遊びから学ぼう！ ちっちゃなコンピュータでプログラミングと電子工作！】

日時 12月21日(土)午前の部9:30～12:30、午後の部13:30～16:30

場所 豊田工業高等専門学校(豊田市栄生町2-1)

対象 小学4年生～中学2年生

定員 抽選で各20人

申込 11月30日(土)までに豊田工業高等専門学校ホームページの公開講座WEB申し込みフォームから、または申込用紙(豊田工業高等専門学校総務課で配布、ホームページからダウンロード可)に必要事項を記入の上、豊田工業高等専門学校総務課へメール、郵送(〒471-8525)、またはファクス



ホームページ

有料広告

ひまわりネットワーク 番組のご案内 ひまわり11(地上11ch)

こどものじかん

みよし市・豊田市・長久手市のこども園や保育園、幼稚園に通う元気な園児の笑顔をお届けする園紹介番組。

11日(月)～24日(日):三好桃山幼稚園

放送日 月曜日～金曜日 11:15～、土曜日 7:00～、日曜日 17:30～ほか

※詳しくはひまわりネットワークのチャンネルガイド誌、または電子番組表(EPG)でご確認ください。

ラジオ・ラビートからのお知らせ

みよし市×東海学園大学×ラジオラビート

「みよしコミュニティニュース」

大学生がみよし市の催しや施策について取材し、自分たちの視点でリスナーにわかりやすくお伝えします!

放送時間 午後3時50分～

場所 三好ヶ丘駅カリヨンハウス1階コラボエリア

催し・講座

みよし・日進のお城めぐりバスツアー～丹羽氏の軌跡を巡る～を開催します

歴史民俗資料館

☎34-5000 FAX34-5150



戦国時代のみよし市と日進市に共通する歴史上の人物に、丹羽氏がいます。この丹羽氏にゆかりのある、両市の山城を巡るバスツアーを開催します。学芸員が解説します。

【日時・行程】

12月6日(金)

- 12:30 みよし市役所で受け付け開始
- 13:00 出発
- 16:10頃 みよし市役所帰着・解散

場所 福谷城、藤島城、岩崎城、岩崎城歴史記念館

対象 みよし市または日進市に在住・在勤・在学

定員 先着で20人(各市10人程度)

費用 50円(保険料)

申込 11月12日(火)～30日(土)9:00～16:30に住所、氏名、年齢、電話番号を明らかにして、歴史民俗資料館へ電話、または直接(月曜日を除く)

ぶらり・みよし軽トラ☆マルシェ 緑と花のセンター

☎34-6111 FAX34-6161

新鮮な野菜や果物・加工品などを、お値打ちにお買い求めいただけます。

日時 11月9日(土)9:00～11:30(雨天開催)

場所 イオン三好ショッピングセンター 平面駐車場

ジョブサポートみよしからのお知らせ

ジョブサポートみよし ふれあい交流館内

☎33-1860 FAX32-8222

【高齢者向け就職支援セミナー】

人生100年。50代以降の人生の満足度を高め、人生を楽しむために仕事をどう選んでいくか考えてみませんか。

日時 12月18日(水)13:30～15:00

場所 ジョブサポートみよし

講師 日本心理学会心理士の廣田智子さん

対象 就職活動中の人

定員 先着で10人

費用 無料

申込 11月5日(火)～12月13日(金)の平日にジョブサポートみよしへ電話、または直接

【知立若者サポートステーション】

知立若者サポートステーションは、本市を含む西三河エリアにお住まいの、働くことに悩みを感じている人を対象に就労相談や職場体験などのサポートプログラムを提供しています。また、ハローワ

ークなど関係機関と連携を取りながら、一人一人に合ったさまざまなサポートを行っています。お気軽にご利用ください。

対象 15歳～49歳で就労・就学していない人とその家族

場所 知立若者サポートステーション(知立市堀切3-1-2杉原ビル2階2-B)

費用 無料

申込 火曜日～土曜日10:00～17:00に知立若者サポートステーション(☎0566-70-7771)へ電話、または直接

※第2・4火曜日に「ジョブサポートみよし」で若者のための就労相談を実施しています。

カネヨシプレイスの催し

カネヨシプレイス

☎32-2000 FAX32-3232



ホームページ

【石川家住宅憩いのコンサート】

趣のある古民家での出張演奏です。箏曲の演奏をお楽しみください。

日時 11月17日(日)13:30～14:00

場所 石川家住宅 **出演** 筑紫美桜会

【ロビーコンサート】

音の響くロビーで生演奏を聴いて、音楽の楽しさを体感しましょう。

日時 11月21日(木)19:00～20:15

場所 カネヨシプレイス1階ロビー

出演 アルカディア室内合奏団(ギター&打楽器アンサンブル)、アンサンブル・クレール(ヘルマンハーブ)

《共通》

費用 無料

有料広告

医療法人 美衣会

衣ヶ原病院

精神科・老年精神科・心療内科

うつ・ストレス・不眠・パニック障害・統合失調症・認知症
ここに不調を感じたら、いつでもお気軽に御相談ください

入院応需 もの忘れ(認知症) デイケア・デイナイトケア
リワークデイケア「ル・クールこども」併設
認知リハ室「心と(こ)こわ」併設

CT 完備

診療時間 9:00～12:00/14:00～17:00 豊田市広久手町2-34
土曜午後・日曜・祝日休診 ☎0565-32-0991

こころ左エ門

相続登記は 司法書士へ

グローティア司法書士法人
司法書士：光岡 隆之

〒470-0224
みよし市三好町大坪 23 番地久野ビル 2D
TEL：0561-59-3951
(みよし郵便局西 コインランドリー2 階)

小中学生夢の作品展

学校教育課 ☎32-8026 ファク34-4379

「創り出そう 未来へひろがる みんなの夢」をテーマに、市内小・中学校の児童生徒全員の作品展を開催します。夢と創造性にあふれる作品の数々をぜひご覧ください。

日時 11月16日(土)・17日(日)9:00～17:00

場所 カネヨシプレイス

豊田市コンサートホール・能楽堂の催し

豊田市コンサートホール・能楽堂 ☎0565-35-8200

【ルドガー・ローマン パイプオルガン・リサイタル】

内容 ロイクケ／ソナタ ハ短調「詩篇94」、J.S.バッハ／ファンタジーとフーガ ト短調 BWV542ほか

日時 11月10日(日)15:00開演

場所 豊田市コンサートホール(豊田市西町1-200 豊田参合館10階)

出演 ルドガー・ローマン

費用 全席指定3,000円(25歳以下半額、未就学児入場不可)

【オーケストラ・アンサンブル金沢 能登半島地震 復興応援コンサート 豊田公演】

内容 J.S. バッハ／G 線上のアリア、モーツァルト／ヴァイオリン協奏曲第4番二長調、モーツァルト／交響曲第41番ハ長調「ジュピター」

日時 11月21日(木)19:00開演

場所 豊田市コンサートホール

出演 水谷晃(リーダー&ヴァイオリン)

費用 全席自由／一般3,000円、高校生以下1,000円(未就学児入場不可)

【能狂言が見たくなる講座③60分で観てみる能～鑑賞入門「花月」～】

内容 能の解説から上演までを60分に短縮したダイジェスト公演

日時 11月6日(水)18:30開演

場所 豊田市能楽堂(豊田市西町1-200 豊田参合館8階)

出演 解説／本田由樹、能(金春流)／中村昌弘ほか

費用 全席自由1,000円(25歳以下半額、未就学児入場不可)

《共通》

申込 申し込みフォームから

FIA世界ラリー選手権 フォーラムエイト・ラリージャパン2024

豊田市生涯活躍部

ラリーまちづくり推進課

☎0565-34-6950 ファク0565-34-6681



今年も豊田市にラリーがやってきます。競技以外にもこどもから大人まで楽しめるコンテンツが盛りだくさん。詳しくはホームページをご覧ください。

期間 11月21日(木)～24日(日)

場所 豊田スタジアム(豊田市千石町7-2)、韮ヶ池公園(豊田市矢並町法沢713-2)ほか

デンパーク 「ウィンターフェスティバル」

デンパーク ☎0566-92-7111



北欧のクリスマスイメージし、イルミネーションやライトアップが光り輝く夜空を演出します。花の大温室フローラルプレイスでは「クリスマスフラワーショー」を開催。高さ8メートルのツリーを中心に、小ささまざまなツリーがデンマークの街並みにディスプレイ

レイされ、北欧の温かいクリスマスを表現します。恋人の聖地にも認定されており、デートにもぴったり。期間中はナイター営業を行います。

期間 11月22日(金)～令和7(2025)年1月13日(祝)

※休園日は毎週火曜日(12月24日を除く)、1月1日(祝)

場所 デンパーク(安城市赤松町梶1)

費用 一般700円、小・中学生300円

企画展

「没後100年富岡鉄斎」

碧南市文化財課

☎0566-48-6602

世に「最後の文人画家」と称えられる富岡鉄斎(1836～1924)。名作として知られる作品はもちろんのこと、近年になって再発見された作品、また画室を彩った文房具や筆録なども取り上げ、鉄斎の日常を垣間見ることができます。詳しくはホームページをご覧ください。

期間 11月24日(日)まで

場所 碧南市藤井達吉現代美術館(碧南市音羽町1丁目1)

食育推進ボランティア 研修交流会

愛知県豊田加茂農林水産事務所

所農政課

☎0565-32-7363 ファク0565-32-7396

✉toyotakamo-nourin@pref.aichi.lg.jp

観光農園「ストロベリーパークみふね」の取り組みから、地産地消や食育の知見を深めます。

日時 12月19日(木)10:00～12:00

場所 豊田役所(豊田市西町3-60)

対象 みよし市または豊田市に在住

定員 抽選で12人 **費用** 無料

申込 11月1日(金)～15日(金)に参加者全員の氏名、代表者の連絡先を明らかにして愛知県豊田加茂農林水産事務所農政課までメール、郵送(必着。〒471-8566 豊田市元城町4-45)、電話、またはファクス

健康・福祉

市民病院の講座・教室

市民病院 ☎33-3300 ファク33-3308

【健康講座】

●温泉療法医が語る入浴について

お風呂の入りを、見直してみませんか。

内容①正しい入浴法について、②入浴の医学的効果について

日時11月26日(火)14:00～14:30

講師総合診療科の白井量久医師

申込11月8日(金)～25日(月)の平日に内科へ電話、または直接

●知ってほしい

あなたを守る乳がん検診

実際に模型に触っていただき、乳がんについての基礎知識を学びます。

内容①乳がんについての基礎知識、②マンモグラフィー検査について

日時12月10日(火)14:30～15:00

申込11月8日(金)～12月3日(火)の平日に健診室へ電話、または直接

●アルコールとおなかの病気

アルコールによる肝臓、すい臓、消化管への影響についてお話しします。

内容①消化器についての基礎知識、②アルコールによる影響について

日時12月13日(金)14:00～14:30

講師総合診療科の神部隆吉医師

申込11月8日(金)～12月12日(木)の平日に内科へ電話、または直接

【リハビリ教室】

●転倒予防について

「転倒して骨折した」という話をよく

聞きませんか。転倒予防のために何をすべきか、運動機能と環境について考えます。また自宅でも簡単に行える転倒予防体操を紹介し、実践します。

内容①転倒予防について、②転倒予防体操

日時11月27日(水)14:00～15:00

申込11月8日(金)～26日(火)の平日にリハビリテーション課へ電話、または直接

《健康講座・リハビリ教室共通》

場所市民病院1階会議室

定員先着20人 **費用**無料

ヘルスパートナーと みよしを歩こう

保険健康課

☎76-5880 ファク34-3388



ヘルスパートナーと歩きながら、みよしの魅力を発見しませんか。

内容さんさんの郷コース

日時12月6日(金)9:30～12:00

場所さんさんの郷第3駐車場に集合

対象市内在住 **費用**無料

持物この催しへの既参加者は名札

申込不要。集合場所へ直接

※8:00の時点で雨天の場合は中止です。ウォーキング中の日傘の使用はご遠慮いただき、帽子などでの日差し対

策をお願いします。

※ウォーキングコースはホームページからご覧いただけます。

休日エイズ・梅毒検査

衣浦東部保健所 生活環境安全課

☎0566-21-4797

ファク0566-25-1470

12月1日の世界エイズデーに合わせて休日検査(匿名)を実施します。感染の不安がある人はこの機会に検査を受けましょう。

日時11月30日(土)9:00～11:00

場所衣浦東部保健所(刈谷市大手町1-12)

費用無料

ボランティア養成講座 「はじめての一步」

社会福祉協議会 福祉センタ

一内 ☎34-1588 ファク34-5860

ボランティアに関心はあるが活動の経験がない、何かしたいがどうしていいのかわからない、まだ始めたばかりで基本的なことを知りたいなど、ボランティア活動の「はじめての一步」を応援する講座です。

内容ボランティアの活動紹介・活動者へのインタビュー

日時12月18日(水)13:30～15:00

場所福祉センター3階大ホールA・B

対象市内在住・在勤・在学

定員先着で30人程度 **費用**無料

申込12月6日(金)までに申し込みフォームから、または社会福祉協議会へ電話、もしくは直接

有料広告

Miyoshi Law Office
みよし総合法律事務所

弁護士 伊藤 健二
弁護士 相馬 信子

初回相談無料です。お気軽にご相談ください。
【業務時間】9:30～19:00

【本部】〒470-0224 みよし市三好町上222番地1
【三好ヶ丘事務所】〒470-0202 みよし市三好丘2丁目6番地4 C&Cビル3階

☎0561-42-7183
http://miyoshi-law.jp

相続
交通事故
債務整理
刑事弁護
離婚
など

日本小児歯科学会認定
小児歯科専門医
0歳から18歳まで

小児専門の歯科医院

先天性障害・中途障害に
対応します！

歯の清掃
シーラント・フッ素
歯みがき指導
歯並びと口唇筋肉の
バランスの相談
スポーツマウスガード
(歯の外傷予防) etc.

様々なご相談承っております

ご予約はお電話・Webにて受付中
Tel.0561-56-3266

Web予約は
こちらから

木の実こども歯科
Kinomi Kids Dental Clinic
愛知県愛知郡東郷町清水1-2-2

健康・福祉

11月の認知症カフェ

認知症の有無を問わず、誰もが楽しめる通いの場として認知症カフェを開催しています。どなたでも参加できますので、お気軽にお越しください。

名称	内容	日時	場所	費用	問い合わせ
ワラウカド waraukado	参加者同士の談話、音楽、体操。	11月8日(金)・18日(月)・28日(木) 14:00～15:30	三好丘旭1-4-8	無料	おかよし地域包括支援センター ☎33-4177
オリーブ	脳トレ、回想法、大正琴、歌、健康体操など	11月28日(木) 13:30～15:00	社会福祉法人翔寿 会談話室キャロット (福谷町寺田4)	無料 (別途、飲み物代が必要)	きたよし地域包括支援センター ☎33-0791
にこにこサロン	株式会社明治による骨密度の測定およびカルシウムについてのお話	11月14日(木) 14:00～15:00	うどん店 ^{わら} 和来 ～wara～ (三好町小坂66)	無料	なかよし地域包括支援センター ☎34-6811
オレンジ茶房	^{にこ} 二胡の演奏会、保健師などによる個別相談	11月26日(火) 10:00～11:00	サンライブ3階講 座室兼音楽室1・2	無料	みなよし地域包括支援センター ☎33-3502

できることから始めよう ～介護予防と終活の基本～

長寿介護課 ☎32-8009 ☎34-3388

SDGs推進パートナーである、イオン三好ショッピングセンターと協働で開催します。

内容 介護予防教室、エンディングノート
の書き方

日時 11月11日(月)・27日(水) 13:30
～15:00

場所 イオン三好ショッピングセンター
1階セントラルコート

定員 先着で30人

申込 不要。当日、会場へ直接

フレイル予防講演会

保険健康課

☎76-5880 ☎34-3388



ホームページ

「自分の経験と家族から学んだ健康長寿の秘訣」をテーマに開催します。

日時 12月11日(水) 10:00～11:00
(受け付けは9:30～)

場所 市役所3階研修室 **費用** 無料

対象 どなたでも可 **定員** 先着で50人

講師 東海学園大学学長の石川清さん

申込 11月1日(金)～12月6日(金)にホ

ームページ内の申し込みフォーム
から、または電話

認知症家族介護者交流会 「ひまわりの会」

長寿介護課 ☎32-8009 ☎34-3388

認知症介護の不安や困りごとを相談し、交流しませんか。

内容 介護者交流会～介護の仕方をも
んで考えよう～

日時 11月22日(金) 13:30～15:30

場所 市役所1階101会議室

対象 家族を介護している人

申込 不要。当日、会場へ直接

子育て

児童特別給付金の支給

こども政策課

☎32-8034 ☎76-5103



ホームページ

本年10月に児童手当法が改正され、所得制限が撤廃されました。しかし改正前の制度では、児童の養育者の所得が上限額以上の場合には手当は支給されていません。手当が所得超過により支給対象外となった子育て世帯などにも本市独自の給付金を支給します。

内容 平成21(2009)年4月2日から令和6(2024)年6月1日までに生まれた児童1人当たり2万円を給付

対象 基準日(令和6(2024)年6月1日)に市内に住民登録があり、次の①～③のいずれかに該当する人

① 令和6(2024)年度の児童手当現況審査または認定審査において令和5(2023)年中の所得が上限額以上で令和6(2024)年度の手当が支給対象外

② ①の対象要件に該当する公務員

③ 令和5(2023)年中の所得が上限額以上で令和6(2024)年度の手当が支給対象外であるため令和6(2024)年度の児童手当認定請求をしていない(公務員を含む)

申込 ①に該当する人…不要。対象者へ10月下旬に支給案内を送付

②または③に該当する人…11月1日(金)～令和7(2025)年1月31日(金)に申請書(ホームページからダウンロード可)に必要な事項を記入し、必要書類を添付してこども政策課へ郵送(消印有効)、または直接

子育て

こども・子育てに関する 意見の募集

こども政策課

☎32-8034 FAX76-5103



ホームページ



みよし市こども計画および(仮称)みよし市こども基本条例を策定するに当たり、広く市民からこどもの権利やこども・子育てに関する意見などを募集しています。

期間 11月15日(金)まで

対象 市内在住・在勤・在学

応募 ホームページから

母子家庭の母など 就業支援講習会

こども政策課

☎32-8034 FAX76-5103



ホームページ

仕事に役立つパソコンや調剤薬局事務などの講習会を実施します。

対象 県内在住の母子家庭の母、父子家庭の父および寡婦^{かふ}の人で全日程に出席できる人

申込 10月28日(月)～11月18日(月)に、受講申込書(こども政策課で配布)へ必要事項を記入し、こども政策課へ直接

※詳細は、愛知母子・父子福祉センターのホームページをご覧ください。

オレンジリボン・児童虐待防止 推進キャンペーン

こども相談課 ☎76-5310 FAX34-4379

こども家庭庁では、児童虐待防止法が施行された11月に「オレンジリボン・児童虐待防止推進キャンペーン」を実施します。もし虐待を受けている、ま

たは虐待を受けている可能性があると思われる家庭や児童を見つけたら、下記の連絡先へご相談ください。

【連絡先】

●こども相談課(平日9:00～17:00)

●こども相談専用電話(こども相談課)

☎32-0910(平日9:00～17:00)

●豊田加茂児童・障害者相談センター

☎0565-33-2211(平日8:45～17:30)

●児童相談所虐待対応ダイヤル☎189
(24時間年中無休)

ファミリー・サポート・センター スキルアップ講習会(第3回)

ファミリー・サポート・センター 子育て
総合支援センター内 ☎・FAX34-2228

「こどもと遊びながら接する・声を掛ける」などをテーマに開催します。また災害などで役立つアイテムや方法を学びます。

内容 「みんなであそぼう～いざという時に役立つ技～」

日時 11月30日(土) 10:00～11:30

場所 子育て総合支援センター

対象 ファミリー・サポート・センター会員または市内在住の人

定員 抽選で15人程度 **費用** 無料

申込 11月16日(土)まで(日・月曜日を除く)の9:00～16:30にファミリー・サポート・センターへ電話、または直接

進路に向けた勉強会

手をつなぐ親の会

☎34-1588 FAX34-5860

✉miyoshiwith@yahoo.co.jp

こどもの発達に心配がある保護者を対象に、市教育委員会の職員や教員を講師とした、進路に関する勉強会を開催します。

内容 パネルディスカッションなどによる学校の取り組みなどの紹介、交流会、質疑応答

日時 12月9日(月) 10:00～12:00(受け付けは9:40～9:55)

場所 福祉センター3階会議室B

対象 18歳までのこどもの保護者

定員 先着で20人

費用 会員無料、非会員100円

申込 12月2日(月)までに、こどもの氏名、学校名、学年、連絡の付く電話番号を明らかにして、手をつなぐ親の会へメール

育児講座

なかよし地区子育て支援セン

ター 子育て総合支援センタ

ー内 ☎34-1250 FAX34-0501

絵本の読み聞かせ

日時 11月19日(火) 10:00～11:00

対象 0歳～未就園児の親子

定員 抽選で15組

申込 11月5日(火)～12日(火)に「みよびよ！」内予約システムから

フットセラピー

日時 12月6日(金) 10:00～11:00

対象 未就園児の母親(妊産婦は不可)

定員 抽選で15組 **託児** あり

申込 11月22日(金)～29日(金)に「みよびよ！」内予約システムから

【共通】

場所 子育て総合支援センター

費用 1人15円

ベビービクス

三好丘地区子育て支援センタ

ー みどり保育園内

☎36-0785 FAX36-5675



親子でふれあいながら体を動かして楽しみませんか。

日時 11月14日(木) 10:00～11:00

対象 5カ月～12カ月の子とその保護者

定員 抽選で15組 **費用** 1人15円

申込 10月31日(木)～11月7日(木)に「みよびよ！」内予約システムから

令和7(2025)年度 放課後こども教室(わくわくたいけんルーム)利用申し込み

学校教育課 ☎32-8028 ☎34-4379



申し込みフォーム ホームページ

放課後に小学校内の教室などを利用し、時には地域の人を招いて、さまざまな学習活動やスポーツ・文化・芸術活動、交流活動などを行っています。保護者の就労要件は不要です。ぜひ、一緒にいろんな体験をしませんか。

【本年度に行ったプログラム】

ドッジボール、バスケットボール、ボッチャ、カローリング、英語教室、工作教室、大きなシャボン玉づくり、クイズ大会、科学体験など

期間 令和7(2025)年4月1日(火)～令和8(2026)年3月31日(火)の平日(長期休業期間・

給食を食べない短時間授業の日を除く)下校後～17:00

※北部・天王小学校は週5日、その他の学校は週2～3日実施予定です。

対象 市内在学の小学生 **費用** 無料(スポーツ安全保険代800円が別途必要)

申込 11月1日(金)～15日(金)に申し込みフォームから、または申込用紙(学校教育課で配布)に必要事項を記入し、学校教育課へ直接

※詳細は、ホームページをご覧ください。



令和7(2025)年度 夏休み期間の

放課後児童クラブ入所申し込み

学校教育課 ☎32-8028 ☎34-4379



申し込みフォーム



ホームページ

期間 令和7(2025)年7月21日(祝)～8月31日(日)7:00～19:00(出校日は下校後～19:00)

※土・日曜日、令和7(2025)年8月13日(水)～15日(金)は休所となります。

対象 昼間、就労などにより家庭に保護者のいない市内在学の小学生

費用 7月…3,000円(月額)、8月…9,500円(月額)。保険代800円が別途必要。おやつ・昼食は各家庭で用意。家庭状況により負担金の減免措置あり

申込 11月1日(金)～15日(金)に、就労証明書(ホームページからダウンロード)などを準備の上、申し込みフォームから、または申込用紙(学校教育課で配布)に必要事項を記入し、学校教育課へ直接

※申し込み前には放課後児童クラブのしおり(ホームページで閲覧可)をご覧ください。

※夏休みは第1希望と第2希望のクラブを設定して申し込みできます。定員を超えた場合は、入所優先基準により入所児童を決定します。

児童クラブ名	場所	住所	定員
中部児童クラブ	中部児童クラブ専用棟	三好町宮ノ越31-4	通年利用の空き状況に応じて募集※
北部児童クラブ	北部児童クラブ専用棟	福谷町坂上18-7	
南部児童クラブ	南部小学校内児童クラブ	明知町上細口27	
天王児童クラブ	天王児童クラブ専用棟	三好町天王51-48	
三吉児童クラブ	三吉児童クラブ専用棟	三好町半野木1-27	
三好丘児童クラブ	三好丘小学校内児童クラブ	三好丘7-1	
緑丘児童クラブ	緑丘小学校内児童クラブ	三好丘緑1-1-1	
黒笹児童クラブ	黒笹小学校内児童クラブ	黒笹いずみ3-26-1	40人
南部児童クラブ(夏季教室)	南部小学校内児童クラブ	明知町上細口27	
天王児童クラブ(夏季教室)	天王小学校内児童クラブ	三好町天王51-48	
緑丘児童クラブ(夏季教室)	緑丘小学校内児童クラブ	三好丘緑1-1-1	40人

※通年利用の状況によっては申し込んでも利用できない場合があります。

スポーツ

みよしレクリエーション・スポーツフェスタ2024

スポーツ課 ☎32-8027 FAX34-6030



気軽に楽しめるレクリエーションスポーツをしてみませんか。障がいを持つ人も参加できます。皆さんの参加を

お待ちしております。

内容 カローリング、ボッチャ、総合型地域スポーツクラブ体験ブース(ヨガ、キンボール、テニピン)など

日時 12月14日(土)9:00~12:00

場所 三好公園総合体育館アリーナ・剣道場・柔道場

対象 市内在住・在勤・在学、または市内の活動グループに所属する人

費用 290円(保険代含む、当日持参)

申込 11月30日(土)までに申し込みフォームから、または申込書(ホームページからダウンロード可)に必要事項を記入し、スポーツ課(総合体育館内)へファクス、もしくはスポーツ課、学校教育課(市役所内)、サンネットへ直接

みよし市少年野球オールスターイベント



ひまわりネットワーク株式会社 ☎0565-35-3417

トヨタ自動車硬式野球部(トヨタレッドクルーザーズ)の選手と一緒に野球をしませんか。

内容 野球教室

場所 三好公園野球場

日時 12月7日(土)9:00~12:00(受け付けは8:00~)

対象 市内在住の4~12歳

定員 先着で50人 **費用** 250円

申込 11月20日(水)までに申し込みフォームから、またはひまわりネットワークへ電話

第35回みよし市スポーツ協会総合スポーツ大会

スポーツ協会 総合体育館内 ☎32-8027 FAX34-6030

スポーツ協会への加盟団体が、それぞれの競技の大会を開催します。

競技名	会場	開催日
軟式野球	きたよしグラウンド、三好公園野球場	10月13日(日)~11月3日(日)
ソフトテニス	三好公園テニスコート	11月2日(土)・10日(日)
ゲートボール	サンパワーゲートボール場	11月8日(金)
硬式テニス	三好公園テニスコート	11月9日(土)
陸上	三好公園陸上競技場	11月9日(土)
少林寺拳法	総合体育館剣道場	11月10日(日)
ソフトボール	三好公園陸上競技場	11月10日(日)
卓球	総合体育館アリーナ・卓球場	11月16日(土)
弓道	三好公園弓道場	11月16日(土)
バレーボール(女子)	総合体育館アリーナ	11月17日(日)
空手	総合体育館剣道場	11月24日(日)
インディアカ	三吉小学校体育館	11月24日(日)
バスケットボール	南中学校体育館、総合体育館アリーナ	11月17日、12月1日、令和7(2025)年1月19日の日曜日
ラグビーフットボール★	東海学園大学ラグビー場	12月1日(日)
バドミントン	総合体育館アリーナ	12月8日(日)
バレーボール(男子)	総合体育館アリーナ	12月15日(日)

※その他の種目は開催済みまたは中止です。

参加者募集!

★…ラグビーフットボールの開催日には、タグラグビーを行います。その参加者を募集します。

内容 ^{だえんけい}楕円形のボールを使用しゴールを目指すゲーム。個人・グループどちらでも参加可能

日時 12月1日(日)9:00~11:00 **場所** 三好公園陸上競技場 **対象** 小・中学生

申込 不要。当日、会場へ直接

問合せ みよしラグビーフットボール協会の渡合史善さんへ電話(☎090-1104-9095)



三好さんさんスポーツクラブからのお知らせ

三好さんさんスポーツクラブ 緑と花のセンター内 ☎️FAX34-3621

【秋みよし走り集中教室】

スポーツが上手になりました
いお子さん必見です。



申し込み
フォーム

日時 11月17日・24日、12月1日、令和7
(2025)年1月5日・19日の日曜日
10:15～11:30

場所 細口公園 **定員** 先着で各回10人

対象 小学生で上記の日程に連続して3回
または5回参加できる人

費用 3回コース5,500円、5回コース
8,000円

申込 11月13日(水)までに申し込みフ
ォームから

【50歳からのチアフィット ネス追加募集】



LINE

おひとり参加も大歓迎。

日時 11月13日・27日、12月11日・18
日の水曜日13:30～14:30(令和
7(2025)年1月から月2回程度開
催予定)

場所 緑と花のセンター2階研修室

対象 50歳以上の女性 **定員** 先着で5人

費用 5ヵ月12,500円(別途ポンポン代
が必要)、年会費2,700円(半期分。
保険料含む)。1回限り800円で体
験可

申込 各日開催3日前までに講座名、体
験希望日、氏名(ふりがな)、電話
番号を明らかにして、講師(光岡
真紀)のLINEから

採用

給食協会非常勤職員

みよし市給食協会 学校給食
センター内



ホームページ

☎️32-0501 FAX34-0199

職種 調理員

勤務 ①平日8:30～12:00に週5日勤務
できる人、②平日11:00～16:30
または交代制10:30～16:00(休

憩1時間)に週4日勤務できる人

期間 雇用日～令和7(2025)年3月31日
(翌年度も更新の可能性あり)

業務 ①調理補助、配食補助、清掃な
ど、②配食補助・調理器具、食器
の洗浄、清掃など

対象 高等学校または同程度以上の学校
を卒業した人

選考 書類選考、面接

申込 平日8:30～16:30に雇用願(給食
協会で配布。ホームページからダ
ウンロード可)に必要な事項を記入
し、給食協会へ直接

※詳細はホームページをご覧ください。

伝言板

心拍変動と10秒呼吸法

10秒呼吸を10分程度続けると、過
敏性腸症候群や起立性調節障害などの
心身症が数日で改善します。その仕組
みを生理学的にお伝えします。

日時 11月10日(日)13:30～15:00

場所 きらめきみよし(西一色町神田80)

講師 はしたにクリニック院長の端谷毅
さん

対象 どなたでも可 **費用** 500円

申込 前日までに氏名、連絡先を明らか
にして、みよし市こころと地域研
究会の端谷毅さんへメール(☎️ ha
shitani.clinic@gmail.com)、または
ファクス(FAX33-5381)

サンサン・ワールドツアーへ ようこそ

コロナバス市の魅力や、今年の夏に
コロナバス市へ派遣された中学生の様
子を写真で紹介します。また、今年実
施したフィリピン、ベトナムの文化交
流活動の様子も紹介します。11月17
日(日)11:00からは、中学生がコロ
ンバス市での体験を発表します。

期間 11月12日(火)～23日(祝)

場所 サンライブ1階ギャラリー

対象 市内在住 **費用** 無料

問合せ みよしコロナバス友好協会へメー

ル(☎️ ysochi1954@gmail.com)

0～3歳親子対象イベン ト「てとて」参加者募集



公式LINE

「びっくりまっぼっくりツリ
ー」お散歩しながら木の実を拾って、
飾って、オリジナルツリーを作ろう。

日時 11月26日(火)10:30～13:00

場所 保田ケ池公園

対象 0～3歳のこどもとその保護者

定員 先着で10組程度 **費用** 1組200円

申込 参加者全員の氏名、年齢を明らか
にして、公式LINEから

森のようちえん 外遊びオープンデー



Instagram

森のようちえん「てんとうむ
し」の活動や園児たちの様子などをお
話した後、活動場所で保育の様子を
体験できます。和やかな雰囲気の中、
一緒に外遊びを楽しみましょう。

日時 12月12日(木)10:30～

場所 市民活動センター

対象 未就学児の親子

費用 無料

申込 参加者全員の氏名、こどもの年齢
を明らかにして、InstagramのDM
またはメール(☎️ tentoumushi34
4@gmail.com)

英語でアクティブラー ニング 思いっきり科 学 物理編



申し込み
フォーム

よく飛ぶ割り箸鉄砲やよく飛ぶ紙
飛行機はどうすれば作れるのかを、英
語を使って一緒に取り組みます。

日時 11月17日(日)14:00～16:00

場所 サンライブ3階美術室

講師 Xlingual代表のBrian Carpenter
さん他

対象 小学生

定員 先着で20人

費用 2,500円(教材費込み)

申込 申し込みフォームから

問合せ Bravers!の棚橋理紗さんへメール
(☎️ dance_bravers@yahoo.co.jp)

12月の相談

- いずれの相談も祝日は実施しませんので、ご注意ください。
- 市役所内の相談場所は、各階にある案内図をご確認ください。
- 電話番号末尾の(専)は、相談専用の電話番号です。

相談名	日時	場所	予約	問い合わせ
一般住民相談	平日9:00～12:00、13:00～17:00 毎週水曜日(休館日を除く) 10:00～12:00、13:00～17:00	市役所2階相談室8 サンネット相談室 カリヨンハウス内	不要	市民課☎32-8012 ※各相談の受け付けは、終了時間の30分前までです。
人権相談、行政相談	10日(火)13:30～16:30	市役所2階202会議室	不要	
法律相談	13日・27日の金曜日13:30～16:30	市役所2階202会議室	必要(前日まで)	
司法書士・行政書士・土地 家屋調査士合同相談	17日(火)13:30～16:30	市役所2階202会議室	必要(前日まで)	
外国人相談 (ポルトガル語通訳による)	毎週月・火曜日13:00～16:00 毎週水・木・金曜日 9:00～12:00、13:00～16:00 毎週月曜日9:00～12:00 毎週火曜日9:00～12:00	市役所1階市民課 市役所2階こども相談課 市役所2階納税課	不要	
障がい者相談 (就労・介護・虐待など)	平日9:00～17:00	市役所1階ふくしの窓口	不要	☎76-5663
高齢者面接相談 (介護・虐待など)	平日9:00～17:00	市役所1階長寿介護課、 ふくしの窓口	不要	長寿介護課☎32-8009 ふくしの窓口☎76-5663
介護・高齢者福祉サー ビスの相談	平日9:00～17:00	市役所1階長寿介護課	不要	☎32-8009
	平日8:30～17:00	きたよし地域包括支援センター		☎33-0791
		なかよし地域包括支援センター		☎34-6811
		みなよし地域包括支援センター		☎33-3502
	平日9:00～17:30	おかよし地域包括支援センター		☎33-4177
成年後見相談	平日9:00～17:00	成年後見支援センター	必要(前日まで)	☎33-5020
医療相談	平日8:30～17:00	市民病院1階総合受付	不要	市民病院地域連携・医療相 談室☎33-3300
児童虐待・こども相談	平日9:00～17:00	市役所2階こども相談課	不要	☎32-0910(専)
女性の悩みごと相談	毎週月曜日12:00～16:00	電話(電話相談後に面接相談可)	不要(面接相談は 要予約)	こども相談課 ☎32-9539(専)
母子・父子・寡婦相談	平日(水曜日を除く)9:00～16:30	市役所2階こども政策課	不要	☎32-8034
子育て相談	毎週火～土曜日9:00～17:00	子育てふれあい広場 (カリヨンハウス内)	不要	☎36-1181
	毎週火～日曜日9:00～17:00	子育てふれあい広場 (子育て総合支援センター内)	不要	子育て総合支援センター ☎34-0500
NPO・協働相談	5日(木)13:30～16:30	市役所5階協働推進課	必要(前日まで)	☎32-8025
消費生活相談	毎週月・水曜日9:00～12:00 毎週木・金曜日13:30～16:30	市役所4階相談室	不要	産業振興課☎32-8015
営農相談	11日・25日の水曜日13:30～15:30	緑と花のセンター営農相談室	必要	☎34-6111
教育に関する相談 (家庭・学校・不登校・特別 支援)	毎週月・金曜日10:00～17:00	教育センター「学びの森」	必要	学びの森☎33-5010 学校教育課☎32-8026
	毎週火・水曜日9:00～16:00 毎週木曜日9:30～16:30		必要(前日まで)	
	毎週木曜日18:00～20:00	市役所2階学校教育課	必要(前日まで)	
心配ごと相談	5日(木)・20日(金)9:00～12:00	福祉センター2階相談室	予約者優先	社会福祉協議会 ☎34-1588
心の電話みよし(青少年お よびその保護者)	毎週土曜日12:00～16:00	電話のみ	不要	こども相談課 ☎34-5874(専)
ひきこもり相談	毎週火～土曜日8:30～17:15	シエル ブルー Ciel bleu(障がい者等サポート センター内)	必要	☎78-3611
中小企業等無料経営相談	毎週火曜日 13:00～14:30、14:30～16:00	市役所4階相談室	必要(14日前まで)	産業振興課☎32-8015
くらし相談(生活困窮)	平日9:00～17:00	くらし・はたらく相談センター (ふれあい交流館内)	必要	☎33-5020(専)
はたらく相談				☎33-5070(専)
若者のための職業相談	10日(火)9:00～、10:00～、11:00～ 24日(火)13:00～、14:00～、15:00～	ジョブサポートみよし (ふれあい交流館内)	必要(前日まで)	☎33-1860(専)
巡回労働相談	10日(火)13:00～、14:00～、15:00～			
栄養・歯科相談	11日(水)9:00～11:30	衣浦東部保健所 (刈谷市大手町1-12)  ホームページ	必要	☎0566-21-9338
夜間HIV・梅毒検査	2日(月)18:00～19:00		不要	☎0566-21-4797
HIV・肝炎・梅毒検査	3日・10日の火曜日 9:00～11:00		不要	
骨髄バンクドナー登録	3日・10日の火曜日 9:00～11:00		必要	
精神科医による相談	12日(木)14:00～16:00		必要(前日の正午 まで)	☎0566-21-9337
検便・水質検査(有料)	毎週火曜日(31日は除く) 9:00～11:30	衣浦東部保健所(受付は、みよ し駐在)	水質検査は要予約	みよし駐在☎34-4811

「ガクボウ」地元大学生による防犯活動体験記

～私たちは警察官を目指す学生です～

豊田警察署と共にホットな情報をお伝えします。

豊田警察署 地域課 ☎0565-35-0110

夏の防犯ふれ愛ステージレポート

今回は、夏の安全なまちづくり県民運動に合わせて8月3日(土)にイオン三好ショッピングセンターで開催された「夏の防犯ふれ愛ステージ」のレポートです。このイベントで司会を担当した佐藤さとうがお届けします。

ながのみさと 長野美郷さんが一日警察署長に

この日、豊田警察署から一日警察署長に任命されたのはタレントやキャスターとして多くのテレビ番組で活躍している、フリーアナウンサーで本市出身の長野美郷さん。イベント前半では長野さんによる防犯クイズや特殊詐欺被害防止機能付き電話機の紹介、小山祐市長おやまたすくと一緒に防犯啓発品の配布などが行われました。満員のイベント会場で長野さんを前に司会を担当した私は、最初から最後まで心がバクバク。イベント後半では愛知県警察音楽隊による演奏、市や県警のキャラクターとの交流会なども行われ、来場者の皆さんにとって大盛り上がりの一日になりました。



私たちは東海学園大学三好キャンパスで、将来、警察官や消防士を目指す学生が活動する学生サークル「学生防災・防犯団体 ちいむ・ともいき」です。防犯などの仕事や取り組みを、学生の目線でお伝えします。

特殊詐欺の被害に遭わないために

特殊詐欺の電話は犯人から自宅の固定電話にかかってくることが多く、まずは直接電話に出ないことが有効です。この他にも対策として、みよし市では65歳以上を対象に「通話録音装置」「着信拒否装置」などの機能を内蔵した電話機の購入費などの補助金制度を実施しています。イベントの最後には長野さんによる安全・安心宣言が行われ「犯罪に遭わない」「犯罪を起こさせない」「犯罪を見逃さない」を会場の皆さんと一緒に宣言していました。

体験後記

今回、司会を務めさせていただきましたが、長野さんの声や話し方に聞き入ってしまい改めてプロだなあと感心するばかりでした。また特殊詐欺の怖さや、被害を未然に防ぐことの大切さも実感することができました。これからも私たちと一緒にまちの犯罪を減らしていきましょう。



※広報みよしは、Catalog Pocketにて多言語で配信(翻訳および音声読み上げ)しています。(詳細は、裏表紙の右下部参照)

編集 後記



眞田広之さなだひろゆきさんがプロデュース・主演を務める「SHOGUN 将軍」が、第76回エミー賞で史上最多の18部門を制覇しました。エミー賞とは、アメリカ合衆国の優れたテレビドラマや番組などに与えられる賞。映画におけるアカデミー賞や音楽におけるグラミー賞に相当する、最も権威ある文化賞の1つです。そして今回、18部門の内の編集賞を受賞したのが三好中学校出身の三宅愛架みやけあいさん。本市の出身者が世界で活躍しているのは、とても誇らしいことです。なお「SHOGUN 将軍」は、日本でも配信サービスで見ることができます。(本)

インターン シップ奮闘記

インターンシップで秘書広報課に来てくれた大学生の感想をお届けします。

▶2日間のインターンシップに参加させていただきました。1日目は市内最長寿の人の自宅へ行って取材、また広報紙の編集を行いました。2日目は石川家住宅へ取材に行き、初めての一眼レフカメラに挑戦。庭園には色鮮やかな柿が実っており、とても素敵な写真が撮れてうれしく思いました(市の公式インスタグラムに掲載)。この2日間を通してみよし市の魅力を沢山知ることができ、このまちで働くというイメージが明確になりとても有意義な時間でした。(坂)



みよし音楽祭

初開催 //

音楽って最高!

日時

12月1日

10:00開演(小ホール) / 10:30開演(大ホール、ロビー)
※9:40にオープニングセレモニーをロビーで行います。

場所

カネヨシプレイス

(大ホール、小ホール、ロビー、屋外市民広場)

入場無料



市内で活動している音楽団体が、合唱や楽器演奏などを披露します。それぞれの会場で演奏などを同時開催し、屋内のどこでも音楽を体感できる一日に。屋外市民広場ではキッチンカーや雑貨などの出店もたくさん予定しています。音楽を楽しむ機会として、ぜひご来場ください。

生涯学習推進課 ☎34-3111 FAX 34-3114



ホームページ



市政情報番組

●ケーブルテレビ

ひまわり12【地上デジタル12ch】

みよしTODAY(15分間) 月曜日～土曜日放送
初回放送19:00～、以降8回程度リピート放送
※みよし市ホームページ内で、番組のニュース項目と特集「みよし散歩道」の動画配信を行っています。



みよしTODAY
動画配信

●コミュニティFM

ラジオ・ラビート【78.6MHz】

みよしモーニングニュース 月曜日～金曜日放送(8:00～8:09)
みよしイブニングニュース 月曜日～金曜日放送(18:00～18:09)
みよしコミュニティニュース 毎週土曜日生放送(15:50～16:00)
市長ホットライン 11月11日、12月2日の月曜日8:00～、18:00～



ラジオ・ラビート
Web版プレイヤー



みよし市ホームページ

発行/愛知県みよし市 編集/秘書広報課
☎0561(32)2111(代)
〒470-0295 愛知県みよし市三好町小坂50番地
ホームページ <https://www.city.aichi-miyoshi.lg.jp/>
声の広報のご要望は、秘書広報課へご連絡ください。

Fontworks
UDFont



みよし市公式 Instagram



みよし市公式 Facebook



広報みよしをデジタル配信中!
カタログ ポケット
Catalog Pocket



みよし市公式 YouTube



みよし市公式 LINE



素早い情報発信
友だち登録
募集中!