

Miyoshi

city magazine

No.1272
2026

3



特集 こども 物価高騰対策支援を行います



市政ニュース

- ▶ 休日臨時窓口を開設します 6
- ▶ 住みやすいまちをつくるための5つのお願い 9
- ▶ 城山保育園の内覧会 11

- 保健ガイド...16
- みよしインフォメーション...18
- はぐくみ...27

▲今月号の表紙

2月4日、おおよし交流センターで「出張木曾おもちゃ美術館」を開催。昔ながらのけん玉や色とりどりの木のおもちゃなどで遊ぶ、こどもたちの楽しそうな姿が見られました。

特集

こうとう

物価高騰対策支援 を行います



令和7年12月16日、国会で「重点支援地方交付金の拡充」の補正予算が可決されました。本市ではこれを受けて、国の「物価高騰対応重点支援地方創生臨時交付金」を活用し、食料品など物価高騰の影響を受けている市民の生活支援と、エネルギー価格高騰などの影響を受けている事業者を支援してまいります。

今回の特集では、多くの市民の皆さんに関係する支援を抜粋して掲載しています。
その他の支援に関しては、1月26日(月)に開催した臨時記者会見の資料や動画をご覧ください。



記者会見

支援 1

水道基本料金の2カ月分を免除

対象者

市内で給水契約をしている水道使用者(官公庁を除く)

対象期間

令和8年5・6月検針分

- 奇数月検針の場合：5月検針(3月中旬～5月中旬までの使用分)
- 偶数月検針の場合：6月検針(4月中旬～6月中旬までの使用分)

※口径・検針までの使用期間によって免除額は変動します。



下水道課 ☎ 32-8022 FAX 34-4429

例

一般家庭(20mm口径)で5月検針の場合
請求日：6月15日
免除額：4,400円(税込)

検針月	3月	4月	5月	6月
奇数月 検針	検針		検針	
	通常 料金	基本料金免除		通常 料金
偶数月 検針		検針		検針
	通常 料金		基本料金免除	

手続きは
一切不要です



支援 2

「みよしデジタルギフト」の配布



企画政策課 ☎32-8005 FAX 76-5021

19歳以上の市民へ、**1人当たり4,000円分**のみよしデジタルギフトを配布します。

※18歳以下の市民へは、既に「物価高対応子育て応援手当」を支給しています。

「みよしデジタルギフト」とは？

スマートフォンで受け取ることができる、電子商品券のことです。飲食店や日用品などさまざまな店舗での買い物に利用できるほか、電子マネーのポイントに交換することもできます。

対象者

令和8年1月1日時点で本市の住民基本台帳に記録されており、生年月日が平成19年4月1日以前の人

配布期間

令和8年3月下旬から順次

配布から利用までの流れ

- 1 対象者へ個人宛てに、二次元コードとログイン用IDが印字されたはがきが届きます
- 2 二次元コードをスマートフォンなどで読み取り、専用サイトでログイン用IDと生年月日を入力し、ギフトポイントを受け取ります
- 3 多種多様なブランドから好みのギフトを選択します
(コンビニ・量販店、飲食店、カフェ、電子ポイントなど)

- キャッシュレス決済サービスのポイントへ交換することもできます

※交換の際、手数料がかかる電子ポイントも一部あります。

- セブン銀行ATMを利用して、4,000円分を現金化することができるギフトもあります

スマートフォンをお持ちでない人へは、紙の商品券を郵送します

はがきが届いたら、**専用のコールセンター**へ電話してください(詳細は、3月下旬から順次届くはがきに記載予定)。



※詳細は、次回4月号でお伝えします。

火葬場の建設候補地を見直します 企画政策課 ☎32-8005 FAX76-5021

令和7年1月に市内において市単独で火葬場を整備する方針を決定し、8月に火葬場建設候補地を決定しましたが、火葬場建設候補地を見直し改めて候補地を選定することに決定しました。

見直しに至った経緯

令和7年1月	市内において市単独で火葬場を整備する方針を決定・公表
5～8月	「火葬場建設候補地選定委員会」の開催
8月下旬	火葬場建設候補地の決定
	<p>建設候補地周辺の環境変化</p> <ul style="list-style-type: none"> ● 建設候補地の決定後、隣接地における工場用地の開発計画が発表 <ul style="list-style-type: none"> ➡ 建設候補地周辺の環境変化が見込まれる ● 候補地の選定過程において想定していなかった状況の変化 ● 火葬場の建設候補地として選定するために設定した、諸条件に合致しなくなることが想定される <ul style="list-style-type: none"> ➡ 将来にわたって市民が利用する火葬場を整備する場所としては適していないと判断
9～12月	豊田市との協議
	<ul style="list-style-type: none"> ● 一方で、改めて建設候補地の選定から始めるためには、相当の期間が必要 ● 新たな候補地を選定する場合、これまでに豊田市から示された事務委託期限の令和15年度末までに、火葬場整備を完了させることは極めて困難 ● 期限までに火葬場の整備が完了しない場合、市民の火葬場利用に大きな支障が生じる可能性 <ul style="list-style-type: none"> ➡ 火葬の事務委託期限に関する豊田市との再協議が必要
令和8年1月	本市が火葬場整備に着手していることを前提に使用期限の延長について豊田市と合意
	<ul style="list-style-type: none"> ● これにより、候補地の選定から始める期間を確保することが可能となる

➡ 火葬場の建設候補地を見直し、改めて候補地を選定することを決定

火葬場がひっ迫している状況は変わっておらず、今後更にひっ迫することが見込まれます。本市は、将来にわたって安定した火葬の実施を図るため、引き続き火葬場整備に向けて取り組んでまいります。

冬季五輪に出場した選手の皆さん、お疲れさまでした

スポーツ課 ☎32-8027 FAX34-3131

ミラノ・コルティナ2026冬季オリンピックに本市出身・在住の選手が出場することに伴い、市内2カ所の施設でパブリックビューイングを開催しました。時差により深夜に開催された競技もありましたが、大勢の市民が集まり、会場は熱気に包まれました。※大会の結果は、2月17日(火)現在までの内容です。



ホームページ

スノーボード(ビッグエア)

本市出身の^{ふかだまり}深田茉莉さんが出場

結果は**9位** 感動をありがとうございました！

2月16日(月)、スロープスタイルの予選を7位で通過し**決勝進出**が決まりました！



▲当日の様子
2月10日(火) 3:30~4:30 福谷ハピネスホールで開催

スケート(ショートトラック)

本市在住の^{よしながかずき}吉永一貴さん、^{なかしまみれい}中島未莉さん、^{ひらいあみ}平井亜実さんが出場

感動をありがとうございました！



吉永さん

中島さん

平井さん



▲当日の様子
2月10日(火) 18:00~21:00
おかよし交流センターで開催

休日臨時窓口を開設します 市民課 ☎32-8012 FAX 32-8048

【開設日時】

3月28日(土)、4月5日(日)
9:00~12:00

休日臨時窓口で取り扱う業務

市民課(市役所1階) ☎32-8012

▶住民異動(みよし市への転入や市内での転居、市外への転出、世帯変更など)の届け出

※他の市町村から転入の場合は、事前に前住所地での転出手続きが必要です。

▶印鑑登録の申請

▶各種証明書の発行

- 住民票(広域交付を除く)
- 印鑑登録証明書
- 戸籍証明(広域交付を除く)
- 税証明(住宅用家屋証明を除く)など

▶戸籍に関する届け出

※受理証明書は当日発行できません。

▶マイナンバーカードの交付

▶マイナンバーカードの電子証明書の更新、暗証番号の再設定

※下線部分の手続きはサンネットでも可能です。
※マイナンバーカードの交付とサンネットでのマイナンバーカードの手続きは予約者優先です。予約方法はホームページをご覧ください。



ホームページ



サンネット

毎年3月下旬から4月上旬まで、転入や転出などの手続きで窓口が大変混雑します。窓口の混雑緩和や平日に手続きができない人のために、休日臨時窓口を開設します。

休日臨時窓口では取り扱い業務が限られていますので、事前にご確認の上お越しください。なお上記の業務であっても他の機関に確認が必要な場合は、取り扱いできない場合があります。

転出届はマイナポータルから

マイナンバーカードを所有している人は、マイナポータルからオンラインでも転出の届け出が可能です。詳細は、デジタル庁ホームページをご覧ください。
※マイナポータルを通じて転出届の提出をした場合は別途、転入先市区町村の窓口で転入届などの手続きが必要です。



マイナポータル



デジタル庁ホームページ

簡単に便利なコンビニ交付をご利用ください

マイナンバーカードがあれば、コンビニエンスストアで下記の証明書などが取得可能です。

- 住民票の写し
- 住民票記載事項証明書
- 戸籍謄本など
- 印鑑登録証明書
- 所得課税証明書

全国の店頭



マルチコピー機で!

※交付可能時間は
6:30~23:00です

住民異動届・戸籍届に伴うもの

保険健康課(市役所1階)

☎32-8011(国民健康保険)

☎32-8016(医療年金)

- ▶国民健康保険の資格取得、喪失[※]、変更の届け出
- ▶子ども医療、障がい者医療、ひとり親家庭等医療、後期高齢者福祉医療の各種手続き[※]
- ▶後期高齢者医療保険の異動の届け出
- ▶国民年金の異動の届け出

※喪失の手続きは電子申請が可能です。

長寿介護課(市役所1階) ☎32-8009

- ▶介護保険の資格取得、喪失、変更の届け出
- ▶高齢者福祉サービスの変更、廃止の手続き



国保喪失の申請



福祉医療喪失の申請

福祉課(市役所1階) ☎32-8010

- ▶障がい者手帳、障がい者手当、自立支援医療の手続き

こども政策課(市役所2階) ☎32-8034

- ▶児童手当の手続き
- ▶児童扶養手当、愛知県遺児手当、みよし市遺児手当の手続き(いずれも新規申請を除く)
- ▶物価高対応子育て応援手当の申請

税務課(市役所2階) ☎32-8003

- ▶原動機付自転車標識(ナンバープレート)の返納手続き(転出者)、交付手続き(転入者)
- ※交付手続き(転入者)は、廃車受付書(廃車申告済証)がある場合のみ対応できます。

公共施設などの温室効果ガス排出量の公表

企画政策課 ゼロカーボン推進室 ☎76-5002 📠76-5021

本市では、令和32年までのゼロカーボンシティ実現に向けたさらなる取り組み推進のため、昨年3月に「みよし市ゼロカーボンシティ推進計画」を策定しました。本計画を達成しゼロカーボンシティを実現するためには、市が自ら

率先して地球温暖化対策を推進する必要があることから、公共施設・設備・自動車から出た温室効果ガス排出量を毎年公表しています。今回は、令和6年度の公共施設などから出た温室効果ガス排出量の調査結果をお知らせします。

令和6年度 公共施設などの温室効果ガス排出量

市内公共施設などから出た温室効果ガス排出量

7,129t-CO₂でした。なお、現在主要な公共施設(20施設)へカーボン・オフセット都市ガス※を供給しており、その効果を含んだ実質的な温室効果ガス排出量は、5,294t-CO₂です【図1】。

※カーボン・オフセット都市ガス…天然ガスの採掘から燃焼までの工程で発生するCO₂をクレジットにより相殺し、実質的なCO₂排出量をゼロとした都市ガス

施設別温室効果ガス排出量の内訳

みよし市民病院、小・中学校および浄化センターからの排出で全体の53%を占めています【図2】。

【図1】市内公共施設などから出た温室効果ガス排出量(t-CO₂)

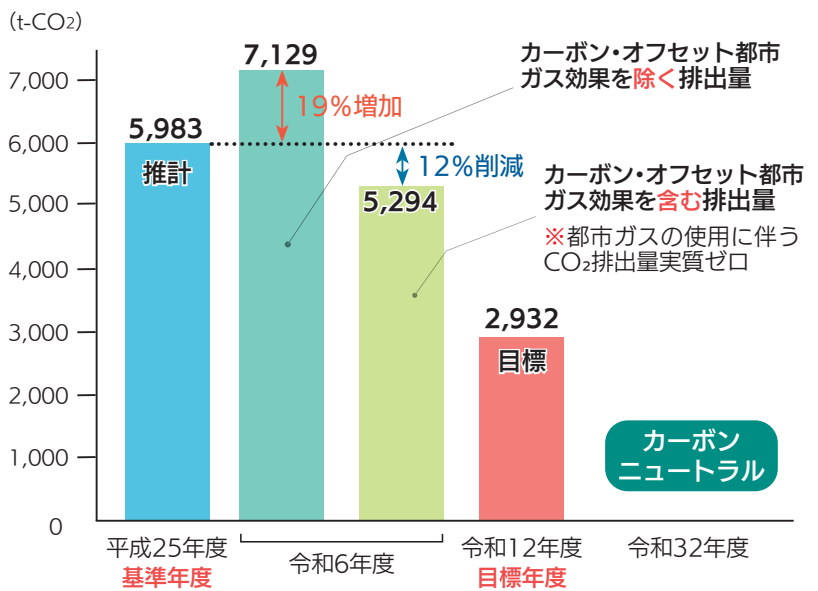

【図2】施設別温室効果ガス排出量(t-CO₂)

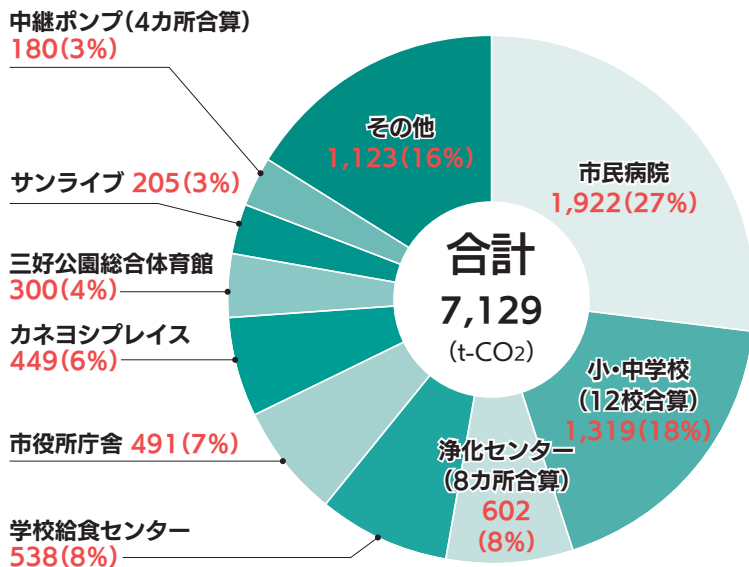

今後の展開

温室効果ガス排出量の多い、市役所庁舎・みよし市民病院・学校給食センターの3施設を対象に、カーボンニュートラル化に向けたロードマップを策定しました。今後は、ロードマップに基づき3施設のカーボンニュートラル化を推進するとともに、これらの取り組みをモデルとして、公共施設全体のカーボンニュートラル化を目指します。



▲ 高効率設備への更新

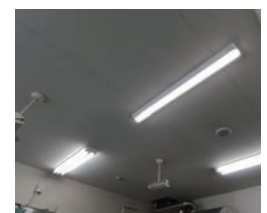

▲ 照明設備のLED化

● 脱炭素につながる新しい豊かな暮らしを創る国民運動「デコ活」

デコ活とは、二酸化炭素(CO₂)を減らす「脱炭素(Decarbonization)」と、環境に良い「エコ(Eco)」を組み合わせた言葉です。ごみの削減・節水・地産地消・食べきりなど、ぜひ簡単にできるデコ活アクションから始めてみませんか。(右図出典:環境省デコ活「脱炭素につながる新しい豊かな暮らしを創る国民運動」)

デコ活アクション まずはここから

- デ 電気も省エネ 断熱住宅
- コ こだわる楽しさ エコグッズ
- カ 感謝の心 食べ残しゼロ
- ツ つながるオフィス テレワーク

みよし市勤労文化会館などのネーミングライツ契約

生涯学習推進課 ☎34-3111 FAX34-3114

みよし市勤労文化会館・ふるさと会館のネーミングライツ・パートナーが、引き続き株式会社カネヨシに決定しました。同社と協議の結果、以下のとおり契約することとなり、2月10日(火)に契約調印式を行いました。

【ネーミングライツ・パートナー】

株式会社カネヨシ(打越町新池浦112-6)

【愛称】カネヨシプレイス(現在の愛称から変更なし)

【愛称の使用期間】令和8年4月1日～令和13年3月31日

【契約金額】440万円(年額)



企業版ふるさと納税の感謝状贈呈式

企画政策課 ☎32-8005 FAX76-5021

NEXYZ.

株式会社^{ネクシース}NEXYZ.ファシリティーズから、みよし市まち・ひと・しごと創生事業に対して100万円の企業版ふるさと納税の寄附をいただき、2月10日に小山^{おやまたすく}祐市長から株式会社NEXYZ.Groupの大前^{おおまえ}しげひら取締役副社長へ感謝状が贈呈されました。

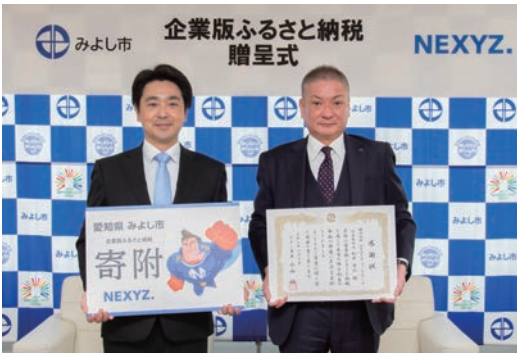

■株式会社NEXYZ.ファシリティーズからのメッセージ

設備導入支援サービス「ネクシース ZERO」を提供しています。LED照明や業務用空調などの省エネ設備を幅広く扱い、環境省のエコ・ファースト企業認定を受けています。オフィス・店舗・学校・病院・工場などのGX(グリーントランスフォーメーション)で地域の未来に貢献してまいります。



ホームページ

「物価高対応子育て応援手当」申請期限のお知らせ

こども政策課 ☎32-8034 FAX76-5103

国の総合経済対策として高校3年生までの子に対し、1人当たり2万円の「物価高対応子育て応援手当」を支給しています。申請が必要な人でまだ手続きが済んでいない場合は、期限までに申請してください。

なお、申請不要な人へは既に支給済みです。支給が確認できない場合は、こども政策課へお問い合わせください。

【申請が必要な人】

- 令和7年12月17日～令和8年3月31日に出生した子の児童手当受給者
- 児童手当の受給者で、公務員

【申請期限】

3月31日まで(こども政策課へ必着)

※児童手当法 第8条3項の規定に該当する場合は、事由発生日後15日以内を申請猶予期限とします(誕生日や災害などが影響するなどの場合)。

※手当の詳細や申請方法は、ホームページをご覧ください。



ホームページ

市税などの納期

納税課 ☎32-8051 FAX32-2585

市税などの納付は便利で安心な口座振替をご利用ください。※口座振替は市内の指定金融機関へ直接お申し込みください。市外の本支店などで申し込む場合は納税課までご連絡ください。

区分	納付期限
固定資産税・都市計画税	1期・全期前納 4月30日
し尿汲取り手数料	上期:4月30日

みよしの人口

(令和8年2月1日現在)

人口 61,288人(-33人)

男性 31,322人(-13人)

女性 29,966人(-20人)

世帯数 26,376世帯(+8世帯)

※()は前月比

野焼きは法律により原則として禁止されています

個人または事業者から排出される廃棄物は、法令で決められた処分方法により処分することとされています。少量であっても屋外で焼却する行為(野焼き)は「廃棄物の処理及び清掃に関する法律」の規定により、原則として禁止されています。野焼きによって発生する煙は、その臭いが洗濯物に付くなど近隣住民にとって迷惑になります。また、野焼きが原因で火災が発生する恐れもあります。3月は引っ越しなど住まいの整理をする機会が多くなる時期です。野焼きはしないようお願いします。



野焼き



家庭ごみの出し方のマナーを守りましょう

家庭ごみは市指定のごみ袋に入れて、決められた地区のごみ集積場所へ収集日当日の朝8:30までに出してください。収集日以外は、絶対にごみを出さないでください。収集日以外にごみを出すと、ごみから悪臭が発生したりカラスやネコなどによってごみが散乱したりするなど、近隣住民にとって迷惑になります。

家庭ごみを出す際は、ごみの分別にもご協力をお願いします。ごみカレンダーやごみの出し方については、ごみ分別促進アプリ「さんあ〜」でも確認できます。



さんあ〜



犬のふんは責任を持って始末しましょう

犬のふんを放置すると、道路や公園が汚れてしまいます。また、犬のふんが自宅の前に放置されて迷惑している住民もいます。犬の散歩に出かける時は、犬の排泄物でまちを汚さないようビニール袋・ちり紙などを持って出かけ、飼い主は責任を持って始末をしましょう。「みよし市ポイ捨て等の防止に関する条例」の規定により、犬のふんを片付けることは飼い主の責務となっています。市では、ふんの自主的な回収を促す活動として「イエローチョーク作戦」を実施しています。犬のふんを適切に処理し、美しい生活環境の維持を心掛けましょう。



イエロー
チョーク作戦



草木の適正な管理をしましょう

自宅の敷地や自身が所有する土地(空き地など)の草木は、適正な管理を心掛けましょう。草木が伸びることで、隣地の住民に迷惑が掛かることがあります。定期的な剪定や落ち葉の掃除をして、お互いに気持ちのよい環境をつくりましょう。



ごみのポイ捨ては条例で禁止されています

空き缶・ペットボトル・食品容器・たばこの吸い殻^{がら}などを路上や敷地にポイ捨てることは「みよし市ポイ捨て等の防止に関する条例」の規定により禁止されています。美しい景観や自然を守るため、ポイ捨ては絶対にやめましょう。



マイナンバーカードを医療費受給者証として利用できるようになります

保険健康課 ☎32-8016 FAX 34-3388

これまでは受診時に、医療機関の窓口で「マイナ保険証、または資格確認書など」と紙の「医療費受給者証」の2枚の提示が必要でしたが、今後はマイナンバーカード1枚で受診できるようになります。これは、デジタル庁が推進する「医療費助成分野でのマイナンバーカードを活用したデジタル化」の先行実施事業として市が実施するものです。
※全ての医療機関で利用可能になるわけではありません。



期間 3月2日(月)から

※具体的な開始時期は各医療機関・薬局により異なります。

対象 マイナンバーカードをマイナ保険証として利用登録して、市が発行する以下の医療費受給者証を持つ人

対象となる医療費受給者証

- 子ども医療費受給者証
- 障がい者医療費受給者証
- 精神障がい者医療費受給者証(精神医療のみ)
- 精神障がい者医療費受給者証(全疾病)
- ひとり親家庭等医療費受給者証
- 後期高齢者福祉医療費受給者証

※医療費受給者証の交付を直ちに廃止するものではありません。従来どおり紙の医療費受給者証での受診もできます。

市内の公共施設 臨時休館のお知らせ

カリヨンハウスの臨時休館

市民情報サービスセンター ☎33-4150 FAX 33-4151

3月7日(土)・8日(日)はカリヨンハウス施設工事のため、臨時休館します。詳細は、ホームページをご覧ください。



カリヨンハウス
ホームページ

【臨時休館する施設】

市民情報サービスセンター(図書コーナーを含む)、にぎわいプラザ、地域コラボエリア、子育てふれあい広場、ビジターセンター

※臨時休館中も図書返却BOXおよび2階駐輪場は利用できます。

※おおよし地域包括支援センターは、通常の休館日です。緊急連絡先は、安立荘(☎32-0115)です。

カネヨシプレイスの臨時休館

生涯学習推進課 ☎34-3111 FAX 34-3114

4月1日(水)は指定管理者の交代に伴い、カネヨシプレイス全館(勤労文化会館・ふるさと会館)を臨時休館します。詳細は、ホームページをご覧ください。



カネヨシプレイス
ホームページ

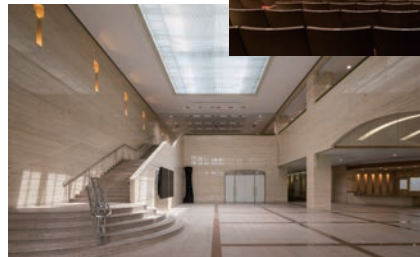

城山保育園の内覧会

保育課 ☎76-5420 FAX76-5103

4月1日(水)に開園する城山保育園の内覧会を開催します。新しい城山保育園は、環境に配慮した木造平屋建ての施設です。保護者の皆さんの利用に留まらず、地域に開かれた施設として「地域の縁側」や「地域のサロン」など、地域住民が気軽に立ち寄れる空間を整備しました。開園に先立って、園内の各部屋をご覧いただける機会となっていますので、ぜひご来場ください。

日時 3月29日(日)9:00~12:00

住所 福谷町仲田22 **申込** 不要。当日、会場へ直接

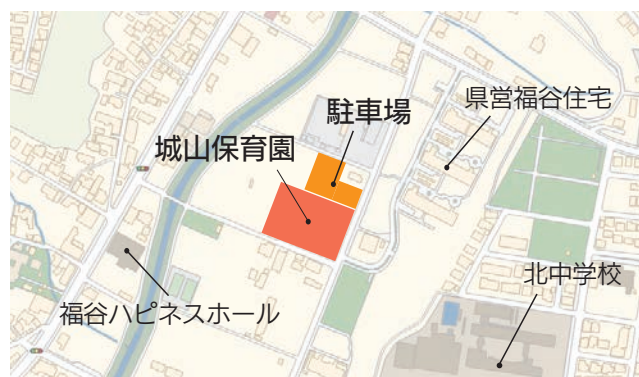

NEWS 119 尾三消防

尾三消防本部 予防課 ☎38-7236 FAX 38-6962

■尾三消防本部管内の火災件数

令和7年中に尾三消防本部管内で発生した火災は89件です。そのうち建物火災が34件で約4割を占め、11人の死傷者が発生しました。いざという時に備え、**住宅用火災警報器**と**住宅用消火器**を設置することで早期避難はもちろん、火災の初期段階で通報や初期消火ができ、火災による被害を軽減することができます。

【尾三消防本部管内における主な出火原因の傾向】

昨年同様、たき火や火入れによる火災が多い傾向でした。

- 1位 たき火……………18件
- 2位 火入れ……………14件
- 3位 電気機器・配線など…9件
- 4位 こんろ……………8件
- 放火(疑い含む) ……8件



■住宅用火災警報器の設置場所

就寝中の逃げ遅れを防ぐため、普段就寝に使われている全ての部屋と台所に設置します(寝室が2階にある場合は階段上部にも設置)。また月に1回を目安に点検し、製造または設置から10年以上経過している場合は交換しましょう。詳しくはホームページをご覧ください。



■住宅用消火器の設置状況

令和7年中に尾三消防本部管内のイベント会場で、消火器の設置状況調査を参加者1,534人に実施したところ、860人の人が消火器を設置していないと回答しました。火災が発生した場合、消火器を使用した初期消火の有無によって火災の規模が変わってくるため、消火器などを設置しましょう(おすすめはエアゾール式簡易消火具)。

Live119を運用しています 尾三消防本部 指令課 ☎38-0119

現場状況の早期把握や応急手当の方法をアドバイスするために、通報者のスマートフォンから現場の映像を送信してもらうシステム「Live119」を令和7年12月1日から運用しています。119番通報の際、消防指令員が必要と判断したときに、映像送信を依頼することがありますのでご協力をお願いします。なお、ご不明な点がございましたら尾三消防組合ホームページをご覧ください。か、上記連絡先までお問い合わせください。



まちの話題 ダイジェスト

広報担当が取材したイベントや出来事を紹介します。また、みよし市ホームページに掲載の「まちの話題」では、ここに掲載した以外の写真もご覧いただけます。



ホームページ

ゴール目指して駆け抜けろ

1月25日(日)三好公園 陸上競技場ほか

寒空の下で「新春みよし市マラソン駅伝大会 ～新春のみよしを駆け抜けろ!～」が開催されました。ふれあいジョギング・マラソン・駅伝の3種目17部門に、約2,300人が参加。大人から子どもまで、懸命にゴールを目指して駆け抜けました。今年は名古屋グランパスのマスコットのグララも登場し、写真撮影やハイタッチで大会を盛り上げました。



次は国際大会へ

1月27日(火)みよし市役所

全日本ボクシング選手権の女子ウェルター級(65kg級)で連続優勝を果たした、本市在住で株式会社カネヨシ所属の鬼頭菜衣きとうまいさんがおやまたすくおやまたすく小山市長へ大会の結果を報告しました。鬼頭さんは「次は、国際大会で良い結果を残したいです」と今後の抱負を語り、小山市長は「今後も日本代表として頑張ってください」と激励の言葉を送りました。

第44回 ひな人形展

3月15日(日)まで 歴史民俗資料館

歴史民俗資料館では現在、今年で44回目となるひな人形展が開催中です。展示されているのは、明治から平成時代にかけてのさまざまなひな人形。それぞれの時代で、飾り方や装飾品が異なります。お気に入りのひな人形を見つけに、ぜひ足を運んでみてください。なお3月8日(日)までは、市内の3カ所を巡るスタンプラリーなども同時開催しています。





みよし市ホームページの「市政情報番組『みよしTODAY』動画配信」では、ケーブルテレビ「ひまわりネットワーク」で放映したイベントや行事の様子を紹介しています。



農業経営の安定に貢献

2月5日(木)みよし市役所

本市が実施する「農業経営収入保険加入促進事業補助金」が農業者の経営安定に大きく寄与しているとして、全国農業共済組合連合会から小山祐市長へ感謝状が贈られました。贈呈者である愛知県農業共済組合おやまたすくの石川尚人いしかわなおと副理事長は「この地域の農業者の収入保険加入において、非常に大きな成果が出ていることに感謝を申し上げます」と話していました。



優れた作品がずらり

2月4日(水)~8日(日)カネヨシプレイス

第30回みよし公募美術展が開催されました。最終日の8日には、162点の応募作品の中から賞を受賞した作品の制作者への表彰式を実施。洋画・日本画・彫刻・写真・陶芸の5部門で、合計25人が市長賞などを受賞しました。式の最後に審査員長の成瀬英雄なるせひでおさんが「筆のタッチ、色合い、着想などが優れており、レベルが年々向上しています」と総評しました。

かわぶちさぶろう 川淵三郎杯

2月14日(土)旭グラウンド

2026川淵三郎杯争奪 みよし市小学生サッカー大会が開催されました。この大会に参加したのは、放課後こども教室に属している三好丘小学校、黒笹小学校、中部・北部・三吉小学校連合チーム、南部・天王・緑丘小学校連合チームの計4チーム。名古屋グランパスの協力の下、学校の枠を越えてサッカーを楽しんでいる選手たちの姿が見られました。





2歳
せき みおり
関 珠和里ちゃん
お誕生日おめでとう！これから楽しいことをいっぱいしていこうね！



3歳
やまぐち せ あ
山口 世彩ちゃん
誕生日おめでとう♡お姉ちゃんと仲良く元気に育ってね♡愛してるよー！



1歳
あおき ゆうま
青木 悠真くん
素敵な笑顔をいつもありがとう！すくすく元気に育ってね！



2歳
いその ゆうり
磯野 優里くん
甘えん坊で可愛いゆうくん♡幸せいっぱい笑顔で元気に育ってね☆



1歳
たかはし せ な
高橋 誠央くん
いつもニコニコなせな♡大好きなお兄ちゃんと仲良く元気に大きくなあれ！



2歳
よしだ こう
吉田 光くん
食べることとアンパンマンが大好きな光くん！兄弟仲良く笑顔で過ごそうね！



2歳
たていし りゅうと
立石 琉翔くん
最近、おしゃべりが上手になったね。これからもたくさんお話ししようね。



みよしっ子
生まれ！

対象 5月生まれで過去に掲載実績がなく、申し込み時点で3歳未満の子

申込 3月15日(日)までに申し込みフォームから
※写真データの添付が必要です。

※申し込み多数の場合は3歳の子を優先した後、抽選により掲載を決定します。結果は広報課からメールでお知らせします。



申し込み
フォーム

ひまわりネットワークで放映中の市政情報番組「みよしTODAY」の中で、お誕生日のお子さんを紹介します。希望者には後日、ひまわりネットワークから申込み書を郵送します。



ガクボウ ～地元大学生による防犯活動体験記～

豊田警察署 地域課 ☎0565-35-0110

私たちは将来の警察官や消防職員を目指す、東海学園大学三好キャンパス「学生防災・防犯団体 ちいむ・ともいき」です。

【春から警察学校へ】

私たち4年生の2人は、昨年の警察官採用試験に合格し、この春から警察官への第一歩を踏み出します。私たちはサークル活動を通して、警察と一緒に地域イベントやボランティアに参加・体験することで、地域を守る仕事の責任とやりがいを身近で学ぶことができました。採用試験の勉強は、大学の公務員対策講座で1年生から準備し、同時に剣道部などのクラブ活動で体力づくりを続けました。合格までの3年半は簡単な道のりではありませんでしたが、警

察官の皆さんの姿に刺激を受けながら頑張ることができました。採用試験の面接では、学生生活で経験した思いを素直に伝えられたことが合格につながったのではと思います。警察学校を卒業し、警察官になったら、みよし市をはじめとした県民の皆さんから信頼される存在となるよう、覚悟を持って職務に全力で取り組んでいきたいです。



来てみりん！ 石川家住宅



市指定文化財の石川家住宅で、昔懐かしい
遊びや体験をしてみませんか。

開館 水・木・土・日曜日9:00～16:30

問合せ 石川家住宅 ☎️🌐32-3711



ホームページ

4月の講座

3月7日(土)以降の開館日9:00～16:00に、石川家住宅へ電話、または直接申し込んでください。

開催日	イベント名	時間	内容・定員など
4日(土)	折り紙でかぶとを作ろう★1	13:30～15:30	折り紙でかぶとの置き物を作る。先着で3人
5日(日)	琴を奏でてみよう	9:30～10:30	居間で琴の演奏を体験。見学も可
11日(土)	ぬのぞうり 布草履を作ろう(全2回)★2	13:30～15:30	古い布で草履を作る。裁ちばさみ・綿の布を持参。先着で3人
12日(日)	伊勢型紙の切り絵を作ろう (全3回)	13:00～16:00	こもん 小紋型の型紙を切り絵で作る。デザインカッターを持参。先着で3人
18日(土)	絵手紙を始めよう	13:30～15:30	季節の絵を描く。ハガキ・ポケットティッシュ・新聞紙を持参。先着で5人
19日(日)	カモメのモビールを作ろう★3	13:30～15:30	牛乳パック(1,000ml)を使ってモビールを作る。空 ^{から} の牛乳パックを持参。先着で3人
25日(土)	塗り絵を極めよう	13:30～15:30	石川家住宅にちなんだ季節の絵に色を塗る。色鉛筆を持参。先着で3人
毎週水・ 日曜日	唱歌・懐メロを聞こう・歌おう	10:00～11:30	東蔵で唱歌や懐メロを聞いたり歌ったりする。先着で各回15人



街角アート

問合せ 企画政策課 ☎️32-8005 FAX76-5021



彫刻マップ

平成元年度から15年度まで開催されたアートタウン三好彫刻フェスタ。市内には、入選作品70点が設置され、日常の景色の中で出会うことができます。

作品名 あぐら石 **作者名** ひだかきだみつ 日高定光
受賞 1997年特選 **設置箇所** 下り松公園

制作意図 昔は「10年ひと昔」といった。今は「3年ひと昔」から「1年ひと昔」に変わろうとしている。そんな気がする。あぐらをかいてゆっくりと時を感じたい。子どもたちには父のあぐらの上で大切な時をすごしてほしい。



4月の保健ガイド



問合 子育て相談課

☎76-5310 ☎34-4379

✉soudan@city.aichi-miyoshi.lg.jp



ホームページ

みよびよ!
iOS版

みよびよ!
Android版

▶教室・相談などの申し込み 9:00~17:00

※場所の記載がない場合の会場は、保健センターです。保健センター内では、ミルクとお茶以外の飲食は禁止です。他市町村または海外から転入した人で、ご不明なことがあれば子育て相談課へお問い合わせください。

▶乳幼児健診・教室 Exame Infantil de Saúde - Curso

健診名	日程	備考
3・4カ月児健診 Exame Médico para bebês de 3~4 meses	4月14日(火)	<ul style="list-style-type: none"> ●健診案内と問診票を対象者に送付します。転入などで届かなかった人はご連絡ください。 ●指定日に受けられないときのみ、別の日を予約しますのでお知らせください。ただし、指定日前への変更はできません。 ●健診によって持ち物が異なります。詳しくは健診案内をご覧ください。
	4月28日(火)	
1歳6カ月児健診 Exame Médico para crianças de 18 meses	4月8日(水)	
	4月22日(水)	
3歳児健診 Exame Médico para crianças de 3 anos	4月1日(水)	
	4月15日(水)	

教室名	日程	対象	内容	定員	申し込み	備考
すくすく教室 Aula de prevenção sobre a alimentação e	4月8日(水)	生後7カ月頃の子	身体計測、離乳食の話	10人	4月6日(月)まで	時間は予約時にご案内します。
歯科健診 Exame odontológico	4月16日(木)	就学前の子	歯科医師の診察、歯垢染め出し、ブラッシング指導、フッ化物歯面塗布(希望児)	20人	4月15日(水)まで	
むし歯予防教室 Aula de orientação de prevenção de cárie	4月13日(月)	令和7年3月生まれの子	身体計測、むし歯予防の話、ブラッシング指導	16人	4月10日(金)まで	
わんぱく教室 Conselho sobre nutrição da criança	5月26日(火)	令和6年3・4月生まれの子	身体計測、生活習慣の話、ブラッシング指導	12人	5月22日(金)まで	
さくらんぼ Palestra para mamães de filhos gameos	4月22日(水) 受付 9:50~10:00	多胎妊婦、多胎児(未就園児)とその保護者	身体計測、多胎児を育てている母親や妊婦同士の交流、相談、情報交換の場所	12組	4月15日(水)まで	-

▶妊婦 Gestante

教室名など	日時	対象	内容	持ち物	定員	申し込み
母子健康手帳交付 Entrega da carteira de saúde Materno-Infantil	閉庁日を除く 火・水・木曜日 受付 9:00~11:00 ※要予約	妊婦	母子健康手帳、妊産婦乳児健康診査受診票の交付・説明(場所:市役所2階子育て相談課)	妊娠届出書 ※手続きには「妊婦の口座の分かるもの」「個人番号(マイナンバー)」「本人確認書類」が必要です。	各日 5人	交付希望日の前日までに「みよびよ!」で予約または電話
パパママ教室	前期(マタニティ)コース 1ª sessão (maternidade)	妊娠16~25週頃の妊婦とその夫(妊婦・夫のみでも可)	妊娠中の生活・食事のポイント、お口の健康、先輩パパ・ママに学ぶ妊娠・出産準備	母子健康手帳、妊娠おめでとうプレゼント引換券(子育て応援プラン)、筆記用具、バスタオル(後期のみ)	15組	3月13日(金)まで
	後期(沐浴)コース 2ª sessão (banho)	妊娠26週以降の妊婦とその夫(妊婦・夫のみでも可)	沐浴体験、抱っこ・おむつ替え体験、妊婦体験、先輩パパ・ママに学ぶ子育て準備		15組	4月15日(水)まで

▶育児・健康相談 Consultas sobre Criação de Filhos e Saúde

健康に関して相談のある人は気軽にご相談ください。
母子健康手帳・みよし市発行の健康手帳をお持ちください。

相談名	日時	定員	申し込み	備考
月曜育児健康相談 月曜健康相談 Consulta sobre cuidados com a criança Consulta sobre a saúde	4月6日・13日・20日・27日の月曜日 受付9:00~11:00	各日 20人		身体計測、発達、食事、歯の健康などの育児相談
出前育児相談 Consulta sobre cuidados com a criança antes do nascimento	4月21日(火) 受付9:30~11:00	14人	「みよびよ!」で予約または子育て相談課まで電話	おかよし交流センターにて保健師・歯科衛生士・管理栄養士・助産師が相談に応じます
母乳育児相談 Consulta sobre cuidados com a criança O leite de mamãe	4月27日(月) 受付9:00~11:00	3人		助産師が相談に応じます。予約の際に相談内容についてお聞かせください
発達育児相談 Consulta sobre o desenvolvimento da criança	4月6日(月) 受付9:00~14:00	5人		精神発達で心配のある就学前のお子さんの相談に心理相談員が応じます

あなたのために、大切な家族のために いっ得？ 健診・検診！

問合せ 保険健康課 ☎76-5880 ☎34-3388 ✉hoken@city.aichi-miyoshi.lg.jp

市民の皆さんに健康な毎日を送っていただくため、健診・検診を各種実施しています。2人に1人ががんになるといわれる時代。少しの自己負担額で、健診・検診を受けてみませんか。

受診を希望する人は、3月下旬に発送予定の受診券を持参し、指定医療機関で受診してください。

特定健診・後期高齢者医療健診

対象 特定健診…40歳以上でみよし市国民健康保険の加入者

後期高齢者医療健診…後期高齢者医療保険の加入者

期間 4月1日(水)～令和9年1月30日(土) 費用 無料



- 特定・後期高齢者医療健診は、約1万円相当の検査が無料で受けられます
- 死亡原因の約6割を占める生活習慣病の早期発見につながります

その他の各種検診

検診名	内容	対象 (令和9年3月31日現在の年齢)	費用
肺がん	胸部レントゲン <small>かくたん</small> (喀痰検査※1)	40歳以上	1,300円(喀痰検査ありの場合は2,200円)
胃がん(胃部エックス線検査)	胃バリウム検査	40歳以上で前年度に市の胃がん検診(胃内視鏡検査)を受けていない人	3,600円
胃がん(胃内視鏡検査)	胃内視鏡検査	50歳以上で偶数年の人	3,600円
大腸がん	便潜血反応検査	40歳以上	1,100円(胃がん検診と同時受診の場合は400円)
前立腺がん	血液検査	50歳以上の男性	800円
乳がん(乳房エックス線検査)	マンモグラフィ	40歳以上で偶数年の女性	1,200円
乳がん(乳房超音波検査)※2	エコー検査	30歳代で偶数年の女性	1,200円
子宮頸がん <small>けい</small>	子宮頸部細胞診、 医師の診察※3	20歳以上で偶数年の女性	2,000円

※1…問診後に必要な場合のみ実施 ※2…保健センターの集団検診のみで実施

※3…保健センターの集団検診で実施する場合は、子宮頸部細胞診のみで800円

◆上記以外にも、胸部エックス線検査や骨密度検診などがあります。詳しくは、受診券をご覧ください。

救急医療施設の連絡先

■休日・夜間の救急医療施設

※電話で確認してからお越しください。 時間は受付時間

●みよし市民病院 ☎0561-33-3300
みよし市三好町八和田山15

●豊田地域医療センター ☎0565-34-3000
豊田市西山町3-30-1

- ①内科・外科(翌朝9:00まで)
平日19:00～、土曜日14:00～(外科は19:00～)
日・祝・年末年始17:00～
- ②歯科 日・祝・年末年始・お盆のみ10:00～15:00

●休日救急内科診療所 ☎0565-32-7150
豊田市西山町3-30-1

内科・小児科
日・祝・年末年始の9:00～11:30、13:00～16:30

●愛知県救急医療情報センター ☎0561-82-1133

(上記で救急診療が利用できない場合、医療機関を検索)

■4月の休日救急外科(昼間当直の受付9:00～16:30)

5日(日) 三九郎病院 ☎0565-32-0282
豊田市小坂町7-80

12日(日) きたまちクリニック ☎0565-37-0618
豊田市喜多町3-80 クラウン
ハイツ2階

19日(日) つかさ整形外科 ☎0565-37-3322
豊田市司町5-12

26日(日) 細野クリニック ☎0565-28-3665
豊田市曙町2-21

29日(祝) なかねクリニック ☎0565-37-8800
豊田市梅坪町8-3-9

- 市が主催する催しなどへの参加にあたって、障がいや理由とする配慮が必要な人は、開催日7日前までに担当課へお申し出ください。
- 市役所への郵送物は、郵便番号(〒470-0295)と担当課名のみで届きます。
- みよしの市外局番は0561です。

お知らせ

のりつき 乗継タクシー乗降場の新設

企画政策課 ☎32-8005 ㊟76-5021

さんさんバスのバス停まで遠い人を対象に空きタクシーを活用してバス停までお送りする「乗継タクシー」に、新しく「トヨタスポーツセンター」乗降場を新設します。

【運用開始予定日】

4月1日(水)

【利用料金】

100円(さんさんバスと乗継タクシーの運賃の合計)

※先に乗車した交通機関で支払ってください。

【利用申し込み】

愛知つばめ交通株式会社へ
電話(☎38-1133)

※利用方法や最寄りの乗降場などの詳細は、ホームページをご覧ください。



ホームページ

人数 2人 **選考** 書類選考

申込 3月2日(月)～16日(月)に任意の様式に住所・氏名・電話番号・職業・生年月日・応募理由・地域活動経験を明らかにして、レポート(1,000字程度。テーマ「私の考える『住み続けたいまち みよし』とは」)を添えて、市役所4階 都市計画課へメール、郵送(必着)、ファクス、または直接

※応募人数が募集人数に満たない場合でも、選考基準に達していない場合は採用しないことがあります。

※詳細はホームページをご覧ください。

環境審議会の委員募集

生活環境課

☎32-8018 ㊟76-5702

✉kankyo@city.aichi-miyoshi.lg.jp

内容 環境の保全・美化・衛生などに関する必要な調査および審議

期間 委嘱日～令和10年3月31日



ホームページ

報酬 会議1回につき7,000円

対象 次の全てに該当する人

- ①市内在住で満18歳以上(市の他の附属機関の委員・国家公務員・地方公務員を除く)
- ②過去に本審議会委員に選任されていない
- ③平日の昼間に開催する審議会に出席できる(年3回開催予定)

人数 3人以内 **選考** 書類選考

申込 3月31日(火)までに、任意の様式に住所・氏名・電話番号・職業・生年月日・応募理由・地域活動経験を明らかにして、レポート(1,000字程度。テーマ「私が望むみよしの環境」)を添えて、市役所3階 生活環境課へメール、郵送(必着)、ファクス、または直接

※応募人数が募集人数に満たない場合でも、選考基準に達していない場合は採用しないことがあります。

※詳細はホームページをご覧ください。

都市計画審議会の委員募集

都市計画課 ☎32-8021 ㊟34-4429

✉toshi_k@city.aichi-miyoshi.lg.jp

内容 道路や公園、緑地などの都市施設や地区計画など市が定める都市計画に関する審議

期間 4月1日～令和10年3月31日(2年間)

報酬 会議1回につき7,000円

対象 次の全てに該当する人

- ①市内在住で満18歳以上(市の他の附属機関の委員・国家公務員・地方公務員を除く)
- ②過去に本審議会委員に選任されていない
- ③平日の昼間に開催する審議会に出席できる(年4回開催予定)



ホームページ

豊田警察署からのお知らせ ☎0565-35-0110



自動車の盗難に気を付けましょう

令和7年中に、県内で自動車盗難被害は1,051件(全国ワースト1位)、豊田署管内では57件(県内ワースト1位)、市内だけでも11台が被害に遭っています。特に狙われやすいのは、トヨタのランドクルーザー(プラドを含む)。

盗難被害を防止するため、メーカーの最新セキュリティにアップグレードするとともに、スマホ連動型防犯カメラや警報装置、GPSなどの追跡装置、ブレーキペダルロック、ハンドルロック、センサーライトの設置など、複数の防犯対策を取ることが有効です。詳しい対策方法は、ホームページをご覧ください。



ホームページ



春の火災予防運動

防災安全課 ☎32-8046 FAX76-5702



3月1日から7日まで、春の火災予防運動が全国で実施されます。統一標語は「急ぐ日も 足止め火を止め 準備よし」。火災の原因のほとんどは不注意によるものです。大切な命や財産を守るため、火の元には十分注意しましょう。期間中は、防火PR放送や消防団による市内巡回などを行う予定です。

現在、全ての一般住宅に住宅用火災警報器の設置が義務化されています。まだ設置していない住宅は、お早めの設置にご協力ください。

●火の用心4つの習慣・6つの対策

【4つの習慣】

- ①寝たばこは絶対にしない、させない、
- ②ストーブの周りに燃えやすいものを置かない、
- ③こんろを使うときは火のそばを離れない、
- ④コンセントはほこりを清掃し、 unnecessary プラグは抜く

【6つの対策】

- ①ストーブやこんろなどは安全装置の付いた機器を使用する、
- ②住宅用火災警報器を定期的に点検し、10年を目安に交換する、
- ③部屋を整理整頓し、寝具や衣類、カーテンは防災品を使用する、
- ④消火器などを設置し、使い方を

確認しておく、⑤避難経路と避難方法を常に確認し、備えておく、⑥防火防災訓練への参加、戸別訪問などにより地域ぐるみの防火対策を行う

生涯学習センタークラブの登録

生涯学習推進課

サンライブ内

☎34-3111 FAX34-3114



ホームページ

令和8年度の登録団体を募集します。登録団体は、生涯学習センター施設の先行予約、生涯学習情報誌での紹介などができます。

【対象】次の全てを満たす団体

- ①教養の向上や健康の増進、文化振興、ボランティアなど社会福祉の増進を目的に生涯学習活動を行っている
- ②おおむね5人以上で構成
- ③メンバーのうち半数以上が市内在住・在勤

【申込】4月5日(日)までに登録用紙(サンライブ2階 生涯学習推進課で配布、ホームページからダウンロード可)に必要事項を記入し、生涯学習推進課へ直接

※期限以降も随時、受け付けます。

「譲ります」「譲ってください」

生活環境課 ☎32-8018 FAX76-5702

【譲ります】

ミシン

【譲ってください】

じゅうたん

【交渉の流れ】

譲りたい品がある人は随時、生活環境課へ電話連絡後、登録者と直接交渉し、

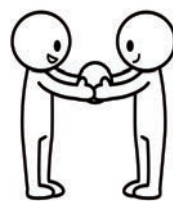

結果を生活環境課へ報告

【リサイクル用品の登録】

【期間】3カ月間

【要件】無料で譲渡でき、住所や連絡先などを希望者に教えられる人

【申込】品名とその詳細情報(品質状態、購入年月日など)を明らかにして、生活環境課へ電話、または直接

ぶらり・みよし軽トラ☆マルシェ 参加登録者の募集

緑と花のセンター

☎34-6111 FAX34-6161



ホームページ



令和8年度の登録者を募集します。おかよし交流センターやイオン三好ショッピングセンター平面駐車場を主な会場とし、5月～12月に7回程度の開催を予定しています。一緒に軽トラマルシェを盛り上げませんか。

【対象】軽トラックや軽ワゴン車で農産物や加工品・雑貨などの手作り品を対面販売できる団体、または個人

【申込】参加登録届出書(ホームページからダウンロード可)に必要事項を記入し、4月1日(水)～11月8日(日)8:30～17:00(月曜日を除く)に緑と花のセンターへ直接

※登録の可否は、届け出内容を確認後に決定します。

有料広告

KUMON のびたく 君と一緒に。みよし市で指導者を募集しています。「くもんの先生」説明会を開催中!!

「できた!」が増えていく君。その成長に刺激をもらって、私も、新しいチャレンジがしたくなる。くもんの先生、あなたもはじめてみませんか?

【仕事】公文式教室の運営・指導(算数・数学、英語、国語)
【資格】各種資格(教員免許等)の有無は不問です。
研修制度が充実!!(研修費は無料です。)
【時間】週2回、14:00～20:00の中で4時間以上
【収入】収入は生徒数により異なります(出来高制)。
各種の援助制度を用意しております。

0120-834-414 受付/平日9:30～17:30
===== <https://www.kumon.ne.jp/inst/> =====

公文教育研究会 愛知ブランチ
名古屋市区名駅2-27-8 名古屋プライムセントラルタワー12F

●2日前までに説明会をご予約ください。
●WEB説明会は3日前までにご予約ください。
●お申し込みは二次元コード、またはフリーダイヤルから。
①3/10(火) 10:00～、13:00～ おかよし交流センター
②3/18(水) 10:00～、13:00～ おかよし交流センター
③3/26(木) 10:30～12:00 公文式 三好東山台教室
④WEB説明会 3/9(月)、12(木)、17(火)など多数あり

説明会日程が合わない場合は、個別に対応します。

3月に実施する「くもんの先生説明会」にご参加いただいた方全員に Amazonギフトカード1,000円分をプレゼント!

◆キャンペーン主催: 公文教育研究会
◆AmazonはAmazon.com, Inc. またはその関連会社の商標です。

お知らせ

看護師修学資金の貸与

市民病院 管理課

☎33-3300 FAX 33-3308



ホームページ



みよし市民病院の看護師を目指す学生に、修学資金を貸与します。勤務年数に応じて返還が免除されますので、ぜひお申し込みください。

金額 月額50,000円 **人数** 1人

選考 書類審査、適正検査、面接試験

申込 提出書類(ホームページを参照)をそろえて随時、市民病院 管理課へ郵送(〒470-0224 三好町八和田山15)、または直接

令和8年度 固定資産税に係る土地・家屋価格等縦覧帳簿の縦覧



ホームページ

税務課 ☎32-8019 FAX 32-2585

固定資産課税台帳に登録されている自分の土地や家屋の価格を、他の土地や家屋の価格と比較して適正かどうか確認できます。

内容 土地…所在・地番・地目・地積・価格の縦覧、家屋…所在・地番・家屋番号・種類・構造・床面積・価格・建築年の縦覧

※非課税の物件を除きます。

期間 4月1日(水)~30日(木)

場所 市役所2階 税務課 **費用** 無料

対象 次のいずれかに該当する人

- ① 固定資産税の納税者
- ② 納税者と同一世帯に属する親族や納税管理人
- ③ 固定資産税の納税者の縦覧に関する代理人

※土地・家屋それぞれの固定資産税課税標準額の合計が免税点(土地30万円、家屋20万円)未満の人は縦覧できません。

特物 運転免許証など、縦覧者本人の氏名・住所・生年月日が確認できるものと、②は納税通知書または課税明細書、③は納税者からの委任状

催し・講座

石川家住宅クイズラリー

石川家住宅 ☎・FAX 32-3711



石川家住宅内を巡りながらクイズに答え、ゴール地点で答え合わせをします。石川家住宅にゆかりある数々の難問・奇問があなたを待っています。

日時 3月7日(土) 13:30~15:30(受け付けは13:30~15:00)

場所 石川家住宅(長屋門) **費用** 無料

申込 不要。当日、会場へ直接

外国人のための日本語教室

協働推進課 ☎32-8025 FAX 32-2165

本市で暮らす外国人の皆さんが快適な生活を送れるよう、日本語教室を開催しています。詳細は、ホームページをご覧ください。

日時 次のとおり

●水曜教室…4月8日~9月16日の毎週水曜日(4月29日、5月6日、7月22日~8月26日を除く) 10:00~11:30

●土曜教室…4月4日~9月26日の毎週土曜日(5月2日、7月25日~8月29日を除く) 10:00~11:30



ホームページ

場所 市民活動センター1階

多文化共生センター

対象 市内在住・在勤・在学で16歳以上の日本語を勉強したい外国人

費用 無料(テキスト代が別途必要)

申込 不要。開催日に会場へ直接

さんさんバスの日イベント

企画政策課 ☎32-8005 FAX 76-5021



3月の第3日曜日は「さんさんバスの日」です。当日は、さんさんバスが全便無料で利用できるほか、乗車体験や抽選会などのイベントを開催します。

日時 3月15日(日) 10:00~15:00

場所 イオン三好ショッピングセンター 平面駐車場、1階セントラルコート東側通路

有料広告



有効期限 / 2026年3月1日(日)から
3月20日(祝)まで

5円引券

ガソリン 店頭表示価格より

★必ず給油前に本券をスタッフにお渡し下さい。
※本券をご利用できる給油所は、記載の給油所に限ります。
※現金支払いに限ります。※他の割引サービスとの併用不可。※コピー不可。

有限会社 近藤商会 ☎0561-32-1151(代表)

対象店舗

- 三好給油所
(みよし市三好町瀧ノ前3-1)
営業時間 / 7:30~20:30
- 豊田宮上給油所
(豊田市宮上町6-41)
営業時間 / 6:00~22:00



うちの子も結婚できました!



お気軽に
ご連絡
ください

**独身のお子様
結婚相談**

マルマークCMS取得 ムスベル株式会社
結婚相談所 ムスベル名古屋 ☎0120-138-026

名古屋市中区第二丁目17-2BCK15伏見ビル6階 ☎通話料無料 営業時間:10時~19時 定休日:第2・第4水曜日

生涯学習 春夏講座

生涯学習推進課 サンライブ内

☎34-3111 FAX34-3114



ホームページ



サンライブでは、さまざまな講座を「春夏」「秋冬」「新春」に分けて開催しています。今回は5月から開講する「春夏講座」の受講生を募集します。申し込み方法や講座内容など詳細は、今月号の折り込み、または3月1日(日)からサンライブやホームページなどで閲覧できる「春夏講座案内」をご覧ください。

対象 15歳以上(中学生を除く)

申込 3月1日(日)~22日(日)(必着)

カネヨシプレイスの催し

カネヨシプレイス

☎32-2000 FAX32-3232

【立礼席癒しコンサート】



ホームページ

日本庭園でお抹茶と生演奏を気軽に楽しむことができます。

日時 3月12日(木)13:00~13:30

場所 ふるさと会館 立礼席

出演 二葉(ギター・歌)

費用 450円(呈茶代)

【大ホールホワイエコンサート「春のコースティックライブ!」】

音の響く空間で生演奏を聞いて、音楽の楽しさを体感できます。

日時 3月19日(木)19:00~20:15

場所 大ホール1階ホワイエ **費用** 無料

出演 コキ&エリwith N(ギター・ベース・パーカッション)、山カポ(ヴォーカル・ギター)

保田ヶ池スタンプラリー

シルバー人材センター

☎34-1988 FAX34-2831

✉miyoshi@sjc.ne.jp

およそ1kmのコースを歩きます。

日時 3月30日(月)10:00~11:30(受け付けは9:45~10:00。雨天の場合は4月6日(月)に延期)

場所 保田ヶ池公園 **対象** 市内在住の人
定員 先着で50人 **費用** 無料

申込 3月9日(月)以降に住所・氏名・電話番号、参加人数を明らかにして、シルバー人材センターへメール、または電話



ホームページ

桜まつりの渋滞対策にご協力ください

岡崎市 観光推進課

☎0564-23-6216

3月下旬から4月上旬まで開催される岡崎の桜まつりへは、公共交通機関や予約制駐車場、パーク&ライドのご利用をお願いします。

【予約制駐車場】

3月7日(土)から特設サイトで予約ができます。日時・場所などの詳細は、特設サイトをご覧ください。

【パーク&ライド(予約不要)】

3月28日(土)・29日(日)、4月4日(土)・5日(日)9:00~17:00...岡崎市役所、岡崎市医師会などの駐車場を無料開放



特設サイト

(市役所駐車場は21:00まで可)

新入社員向け 社会人カアップ研修 I

三河高等技術専門学校

☎0564-51-0775

あいさつや名刺交換、報連相、敬語など、社会人としての基本的なビジネスマナーと心構えを身に付けます。

日時 4月6日(月)9:30~16:50、7日(火)9:30~16:00(全2回)

場所 三河高等技術専門学校(岡崎市美合町字平端24)

対象 新入社員など(企業申し込みも可)

費用 2,600円

申込 3月2日(月)~25日(水)にホームページ内の申し込みフォームから



ホームページ

健康・福祉

自殺対策強化月間

保険健康課

☎76-5880 FAX34-3388



ホームページ



厚生労働省は3月を「自殺対策強化月間」として、自殺防止に向けた集中的な啓発活動を実施しています。期間中は電話やSNSによる相談支援体制の拡充や、主に中高年層や子ども、若者に向けてポスターや動画による相談の呼びかけなどを実施します。

有料広告

はな え 詳しくはこちら

相続の花笑み

行政書士法人花笑み

初回無料相談から安心サポート!

両店 共通 **0120-547-053** 9時~19時受付 土日祝対応

相続手続き

遺言書作成

店舗前P14台完備 浄水駅 三好イオン 三好イオン 徒歩3分

豊田厚生病院 緑の看板が目印 パチンコ 店舗前P有

豊田浄水店(行政書士法人) みよし店(株)花笑みG

JA共済 広告

「こどもの未来」はお金がかかる。

大きい夢でも応援したいから。ちゃんと考えよう。「夢のねだん」のこと。

夢のねだんのこたえはコチラ

はじめてママ 検索

スマートフォンはコチラから

パイロットになるには **約1,451万円**

キャビンアテンダントになるには **約1,282万円**

子育てママの応援サイト

はじめてママのお金のこと <http://kodomo.ja-kyosai.or.jp>

あいち豊田農業協同組合 共済企画課 〒471-8511 豊田市西町4丁目5番地 ☎0565-31-2482 FAX0565-31-9785

健康・福祉

3月の認知症カフェ

認知症の有無を問わず、誰もが楽しめる通いの場として認知症カフェを開催しています。どなたでも参加できますので、ぜひお越しください。



名称	内容	日時	場所	費用	問い合わせ
わらかど	参加者同士の談話・音楽・運動。18日は「春を呼ぶ手歌あそび」。28日は「しんどくないけど、ちょっとしんどい運動」	3月8日(日)・18日(水)・28日(土) 14:00~15:30	三好丘旭1-4-8	無料	おかよし地域包括支援センター ☎33-4177
オリーブ	ヤクルト出前健康教室～あなたの血管は健康ですか？血管年齢も測定できます～	3月26日(木) 13:30~15:00	社会福祉法人翔寿会談話室キャロット(福谷町寺田4)	無料 (飲み物代が別途必要)	きたよし地域包括支援センター ☎33-0791
にこにこサロン	にこにこサロンで「やってみたい」のアイデアを出し合おう。いつまでも、やりたいことが実現できるように…	3月12日(木) 14:00~15:00	うどん屋 ^{わら} 和来～wara～(三好町小坂66)	無料	なかよし地域包括支援センター ☎34-6811
カフェ デ Cafe de ふくろう	終活の第一歩を踏み出そう！生前整理の始め方をプロが伝授します。	3月28日(土) 13:30~15:00	ふくろうの家(福谷町才戸40)	無料 (飲み物代が別途必要)	ふくろうの家 ☎33-0515

タクシー料金助成利用券の交付

4月1日以降に使用できる助成利用券の申し込みを受け付けます。

【①要介護認定者向け】

対象 市内在住で要介護1～5に認定された、在宅で介護されている人

申込 3月2日(月)以降に申し込みフォームから、または介護保険証を持参して市役所1階長寿介護課へ直接



問合せ 長寿介護課(☎32-8009)

【②心身障がい者向け】

対象 市内在住で1・2級の身体障がい者手帳、A判定の療育手帳、1級の精神障がい者保健福祉手帳を持っている人

申込 3月2日(月)以降に申し込みフォームから、または各種障がい者手帳を持参して市役所1階福祉課へ直接

問合せ 福祉課(☎32-8010)

《①・②共通》

内容 36枚つづりの利用券を年間1冊



申し込みフォーム

※1枚650円分で、1回の乗車につき6枚まで使用できます。

世界自閉症啓発デー 発達障がい啓発週間

福祉課 ☎32-8010 ㊚34-3388

4月2日は「世界自閉症啓発デー」、4月2日から8日までは「発達障がい啓発週間」です。自閉症など発達障がいについて理解することは、誰もが暮らしやすい社会の実現につながります。皆様のご理解とご支援をお願いします。

有料広告

TV ひまわりネットワーク 番組のご案内 ひまわり11(地上11ch)

グランパスSTADIUM!

みよし市をホームタウンとする「名古屋グランパス」の専門番組！百年構想リーグの戦いや選手へのインタビューなど、グランパスをもっと身近に感じられる番組です！

ひまわりくん

放送日 月曜日～金曜日 17:30～ほか **内容更新** 1日(日)・15日(日)

*詳しくはひまわりネットワークのチャンネルガイド誌、または電子番組表(EPG)でご確認ください。

ラジオ・ラビートからのお知らせ

みよし市×東海学園大学×ラジオラビート
「みよしコミュニティニュース」

RADIO LOVEAT 78.6MHz www.radioloveat.jp

大学生がみよしの催しや施策について取材し、自分たちの視点でリスナーにわかりやすくお伝えします！

放送時間 午後3時50分～
場所 三好ヶ丘駅カリヨンハウス1階コラボエリア

認知症家族介護者交流会 「ひまわりの会」

長寿介護課 ☎32-8009 ファク34-3388

家族が認知症ではないかと気になっている人、認知症の家族を介護している人、認知症介護の不安や困り事を相談し、交流しませんか。

内容 介護の仕方をみんなで考えよう

日時 3月27日(金) 13:30~15:30

場所 市役所3階301会議室

対象 家族を介護している人

申込 不要。当日、会場へ直接

子育て

奨学生の募集

学校教育課

☎32-8028 ファク34-4379



ホームページ

支給 高校生など…月額8,000円、大学生など…月額12,000円(予算の範囲内での支給)

対象 高等学校、大学もしくはこれらと同等の学校に在学、または4月に入学予定で次の全てに該当する人

- 成績優秀(5段階評価で平均3.5以上)かつ品行方正
- 保護者などが市内に継続して1年以上居住
- 経済的に修学が困難

期間 4月から正規の修業期間修了まで(年度ごとに継続のための審査あり)

申込 3月2日(月)~31日(火)に、ホームページ内の申し込みフォームから
※フォームの入力に不安がある人は、学校教育課へご相談ください。

※詳細はホームページをご覧ください。

【奨学金への寄附のお願い】

本市の奨学金は、皆さんからの寄附金を積み立てて奨学基金を設立し、経済的な理由により修学困難な学生や生徒へ支給しています。奨学基金への寄附は随時受け付けています。趣旨にご賛同いただける個人・団体がございましたら、学校教育課へご連絡ください。

こども誰でも通園制度 保育課

☎76-5420 ファク76-5103



ホームページ

こども誰でも通園制度

令和8年度から、就労要件などを問わず月10時間まで保育所などを利用できる制度を開始します。

場所 みどり保育園、わかば保育園

対象 8カ月~3歳未満の未就園児

定員 1日につき各園5人

※時間帯や申し込み方法などの詳細はホームページをご覧ください。

スポーツ

なかよしクラブの会員募集

なかよしクラブ事務局

三好中学校内

☎34-1771



ホームページ

令和8年度の会員を募集します。講座内容など詳細は、ホームページをご覧ください。

費用 下表のとおり

	年会費	保険料
中学生以下	1,000円	800円
高校生~64歳	2,000円	2,000円
65歳以上	2,000円	1,200円

※各講座の参加費が別途必要です。

申込 3月14日(土)以降の平日(月・火曜日・祝日を除く)13:00~17:00、土・日曜日9:00~12:00に年会費・保険料・参加費を添えて、なかよしクラブへ直接

※体験の申し込みは、電話でも可です。
※水泳教室・書道教室は定員に限りがあるため、事前に空き状況を電話で確認してください。

カヌー協会の会員募集

カヌー協会

三好池カヌーセンター内

☎32-8558 ファク32-8699



ホームページ



令和8年度の会員を募集します。三好池・保田ヶ池で一緒にカヌーを楽しみませんか。

対象 新小学3年生以上

申込 3月1日(日)以降に、ホームページ内の申し込みフォームから
※登録区分や費用などの詳細は、ホームページをご覧ください。

有料広告

相続登記は 司法書士へ



グローティア司法書士法人

司法書士：光岡 隆之

〒470-0224

みよし市三好町大坪 23 番地久野ビル 2D

TEL : 0561-59-3951

(みよし郵便局西 コインランドリー 2 階)



医療法人
美衣会

衣ヶ原病院

精神科・老年精神科・心療内科

うつ・ストレス・不眠・パニック障害・統合失調症・認知症
こころに不調を感じたら、いつでもお気軽に御相談ください

入院応需 もの忘れ(認知症) デイケア・デイナイトケア

リワークデイケア「ル・クールこころも」併設

認知リハ室「心と(こころ)」併設

CT
完備

診療時間 9:00~12:00/14:00~17:00
土曜午後・日曜・祝日休診

豊田市広久手町2-34
☎0565-32-0991



こころ左エ門

スポーツ

みよし走り集中教室

三好さんさんスポーツクラブ

みなよし交流センター内

☎・FAX 34-3621



申し込み
フォーム



走るコツを覚えると、もっとスポーツで活躍できるようになります。

日時 3月22日、4月19日・26日、5月17日・31日の日曜日10:15~11:30

場所 細口公園 **定員** 先着で各回10人

対象 上記の日程で3回または5回出席できる小学生

費用 参加費(3回コース6,000円、5回コース8,000円)、会費1,000円、保険料1,200円

申込 各開催日の2日前までに、申し込みフォームから

ウォーキング協会の会員募集

ウォーキング協会事務局 総合体育館内

☎32-8027 FAX 34-6030

令和8年度の会員を募集します。健康づくりや仲間づくりをしませんか。

対象 市内在住・在勤・在学の人

定員 先着で120人 **費用** 年会費500円

申込 4月3日(金)9:30~15:00、4日(土)9:30~12:00に申込書(総合体育館で配布)に必要事項を記入し

て、総合体育館へ直接

みんな集まれ! かけっこ教室

三好ともいきスポーツクラブ

東海学園大学三好キャンパス内

☒tomoiki944@gmail.com

陸上競技部の学生と一緒に、広いグラウンドを走って、おもしろい体を動かして楽しみましょう。

日時 3月14日(土)13:30~15:00

場所 東海学園大学 三好キャンパス第一グラウンド

対象 小学1~6年生

定員 先着で40人 **費用** 無料

申込 3月6日(金)までに、申し込みフォームから



申し込み
フォーム

伝言板

みよし少年少女合唱団

第26回 定期演奏会

1年間の活動の集大成です。子どもたちの練習の成果をご覧ください。

日時 3月15日(日)13:30開演(開場は13:00~)

場所 カネヨシプレイス小ホール

費用 無料

申込 不要。当日、開場へ直接

問合せ 問い合わせフォームから



問い合わせ
フォーム

包括的性教育講座

「ちがいていいね から だところのおはなし」

自分や相手の体と心の大切さや、安心して成長するための関わり方を、子どもも大人も一緒に考える講座です。



公式SNS一覧

日時 3月7日(土)で下記のとおり

●1部…13:00~13:30

●2部…13:45~14:45(託児あり)

●3部…15:00~15:40

場所 みなよし交流センター会議室

講師 小児科医の森重智さん

費用 1組500円

※各部の対象年齢や定員、申し込み方法などの詳細は、こどものおまもり公式SNSをご覧ください。

野菜作りをしませんか

今から春・夏野菜の栽培を始めることができます。



ホームページ

【①みよし協働農園の会 会員募集】

費用 入会金3,000円、年会費3,000円

【②市民農園の利用者募集】

内容 1区画30㎡(5×6m)

場所 打越町三本松地内

費用 年額1区画6,000円、2区画8,000円、3区画10,000円

《①・②共通》

申込 ながおぐにまつ 長尾邦松さんへ電話☎090-2137-8587)

伝言板ってどんなコーナー?



ホームページ

本市の文化協会・スポーツ協会・ボランティア連絡協議会・市民活動サポートセンター・生涯学習団体・生涯学習センタークラブに登録している市民団体の活動を支援するためのコーナーです。詳細はホームページをご覧ください。

有料広告

Miyoshi Law Office
みよし総合法律事務所

弁護士 伊藤 健二
弁護士 相馬 信子

初回相談無料です。お気軽にご相談ください。

【業務時間】9:30~19:00

【本部】
〒470-0224 みよし市三好町上222番地1
【三好ヶ丘事務所】
〒470-0202 みよし市三好丘2丁目6番地4
C&Cビル3階

☎0561-42-7183
http://miyoshi-law.jp

相続

交通事故

債務整理

刑事弁護

離婚

など

YAMAHA MUSIC SCHOOL
ヤマハ音楽教室

春の無料体験
レッスン受付中

楽器晴海堂(株)
0120-127-844

営業日:月・火・水・金(12:30~18:30)、土(10:00~18:30) 定休日:木・日・祝日 本店イテール音楽センター・黒留音楽センター

体験のお申し込みはこちら

音楽には伸びる時期がある。だから、伸びる時期に最適なレッスンを。

見てよし！ みよしの景観

広報担当職員が取材をする中で見つけた、皆さんに見てほしい「みよらしい景観」を紹介します。

☎ 問合せ 広報課 ☎ 32-8357 FAX 76-5021

三好池の堤防柵

日々、市内外から多くのランナーたちが訪れる三好池。このたび、堤防にある柵を新しいものへ取り替えました。新しい柵は安全性を高めたものであると同時に、風景へ自然と溶け込み水面の輝きをより美しく引き立てています。ランニングやウォーキングなどで訪れた際は、ぜひ季節の風を感じながらリフレッシュしてみてくださいはいかがでしょうか。



教えて！

あなたの **みよし百景**

みよし市では「景観百選」を随時募集しています。詳しくは、都市計画課へお問い合わせいただく(☎32-8021)か、右記QRコードからご覧ください。



図書館だより

開館 9:00~19:00 (日曜日は9:00~18:00)

休館 毎週月曜日、3月26日(木) (整理休館日)

問合せ 中央図書館 サンライブ内

☎ 34-3111 FAX 34-3114



ホームページ

おすすめ図書

はる
今を春べと

おくだあきこ
奥田亜希子 / 著
双葉社 請求記号913.6/オク

なにわづ
「難波津に 咲くやこの花 冬ごもり 今を春べと 咲くやこの花」。競技かるたでは、競技開始前にこの和歌を序歌として読むルールがあります。この本は、40歳手前で競技かるたに出会った1人の女性と、その家族の成長の物語。物語の中で、この和歌は人の背中を強く後押しする言葉へと変化していきます。自分の「好き」を大切にしたい人に、読んでほしい1冊です。

一般図書



ハグのうた HUG

おーなりゆうこ / 作
偕成社 請求記号E/オナ

絵本



「ハグってね、だきしめること」。女の子が泣いていると、お母さんが抱っこしてなだめるのもハグ。旧友との久しぶりの再会で、なつかしんで抱き合うのもハグ。「みんな、誰かにだっこされながら大きくなって、いつか誰かをだきしめるー」。ハグすると、お互いの気持ちが混ざり合い安心できる。あなたも恥ずかしがらずに、ハグしてみませんか。

サンネット図書コーナー 臨時休館のお知らせ



3月7日(土)・8日(日)はカリヨンハウス施設工事のため、サンネット図書コーナーを臨時休館します。詳細は今月号の市政ニュース10ページ「カリヨンハウスの臨時休館」をご覧ください。
※サンライブ内の中央図書館は通常どおり開館しています。



4月の相談

- いずれの相談も祝日は実施しませんので、ご注意ください。
- 市役所内の相談場所は、各階にある案内図をご確認ください。
- 電話番号末尾の(専)は、相談専用の電話番号です。

相談名	日時	場所	予約	問い合わせ	
くらしのなんでも相談室	一般住民相談	平日9:00~12:00、13:00~17:00 毎週水曜日(休館日を除く) 10:00~12:00、13:00~17:00	市役所1階市民課 サンネット相談室 カリヨンハウス内	不要	市民課 ☎32-8012 ※各相談の受け付けは、終了時間の30分前までです。
	外国人相談 (ポルトガル語の 通訳による)	毎週月・火曜日13:00~17:00 毎週水・木・金曜日 9:00~12:00、13:00~17:00	市役所1階市民課	不要	
		毎週月曜日9:00~12:00 毎週火曜日9:00~12:00	市役所2階こども相談課 市役所2階納税課		
		おくやみコーナー	毎週火~木曜日9:00~、10:30~、 13:30~、15:00~	市役所1階市民課	
人権相談、行政相談	10日(金)13:30~16:30	市役所2階201会議室	不要		
法律相談	10日(金)13:30~16:30	市役所2階202会議室	必要(前日まで)		
	24日(金)13:30~16:30	市役所3階301会議室	必要(前日まで)		
司法書士・行政書士・土地 家屋調査士合同相談	21日(火)13:30~16:30	市役所2階201会議室	必要(前日まで)		
障がい者相談 (就労・介護・虐待など)	平日9:00~17:00	市役所1階ふくしの窓口	不要	☎76-5663	
高齢者面接相談 (介護・虐待など)	平日9:00~17:00	市役所1階長寿介護課、 ふくしの窓口	不要	長寿介護課 ☎32-8009 ふくしの窓口 ☎76-5663	
介護・高齢者福祉サー ビスの相談	平日9:00~17:00	市役所1階長寿介護課		☎32-8009	
	平日8:30~17:00	きたよし地域包括支援センター	不要	☎33-0791	
		なかよし地域包括支援センター		☎34-6811	
		みなよし地域包括支援センター		☎33-3502	
平日9:00~17:30	おかよし地域包括支援センター		☎33-4177		
成年後見相談	平日9:00~17:00	成年後見支援センター	必要(前日まで)	☎33-5020	
医療相談	平日8:30~17:00	市民病院1階総合受付	不要	市民病院地域連携・医療相談室 ☎33-3300	
児童虐待・こども相談	平日9:00~17:00	市役所2階こども相談課	不要	☎32-0910(専)	
女性の悩みごと相談	毎週月曜日12:00~16:00	電話(電話相談後に面接相談可)	不要(面接相談は 要予約)	こども相談課 ☎32-9539(専)	
母子・父子・寡婦相談	平日(水曜日を除く)9:00~16:30	市役所2階こども政策課	不要	☎32-8034	
子育て相談	毎週火~日曜日9:00~17:00	子育てふれあい広場 (カリヨンハウス内)	不要	☎36-1181	
	毎週火~土曜日9:00~17:00	子育てふれあい広場 (子育て総合支援センター内)	不要	子育て総合支援センター ☎34-0500	
NPO・協働相談	2日(木)13:30~16:30	市役所5階協働推進課	必要(前日まで)	☎32-8025	
消費生活相談	毎週月・水曜日9:00~12:00 毎週木・金曜日13:30~16:30	市役所4階相談室	不要	産業振興課 ☎32-8015	
営農相談	8日・22日の水曜日13:30~15:30	緑と花のセンター営農相談室	必要	☎34-6111	
教育に関する相談 (家庭・学校・不登校・特別 支援)	毎週月~木曜日9:00~16:00	教育センター「学びの森」	必要	学びの森 ☎33-5010	
	毎週金曜日9:00~16:00			学校教育課 ☎32-8026	
	毎週木曜日18:00~20:00	市役所2階学校教育課	必要(前日まで)		
心配ごと相談	6日・20日の月曜日9:00~12:00	福祉センター2階相談室	予約者優先	社会福祉協議会 ☎34-1588	
心の電話みよし (青少年とその保護者)	毎週土曜日12:00~16:00	電話のみ	不要	こども相談課 ☎34-5874(専)	
ひきこもり相談	毎週火~土曜日8:30~17:15	シエル ブルー Ciel bleu(障がい者等サポート センター内)	必要	☎78-3611	
中小企業等無料経営相談	平日9:00~17:00 ※日時については要相談	市役所4階相談室	必要(14日前まで)	産業振興課 ☎32-8015	
くらし相談(生活困窮) はたらく相談	平日9:00~17:00	くらし・はたらく相談センター (ふれあい交流館内)	必要	☎33-5020(専) ☎33-5070(専)	
若者のための職業相談	14日(火)9:00~、10:00~、11:00~、 28日(火)13:00~、14:00~、 15:00~	ジョブサポートみよし (ふれあい交流館内)	必要(前日まで)	☎33-1860(専)	
巡回労働相談	14日(火)13:00~、14:00~、15:00~				
栄養・歯科相談	8日(水)9:00~11:30		必要	☎0566-21-9338	
夜間HIV・梅毒検査	6日・20日の月曜日18:00~19:00		不要		
HIV・肝炎・梅毒検査	7日・14日・21日の火曜日 9:00~11:00	衣浦東部保健所 (刈谷市大手町1-12)	不要	☎0566-21-4797	
骨髄バンクドナー登録			必要		
精神科医による相談	9日(木)14:00~16:00		必要(前日の正午 まで)	☎0566-21-9337	
検便・水質検査(有料)	毎週火曜日9:00~11:30	衣浦東部保健所(受け付けは、 みよし駐在)	水質検査は要予約	みよし駐在 ☎34-4811	



ホームページ

家庭教育だより No.47 はぐくみ

家庭内のコミュニケーションなどによって育まれる家族の絆や家庭のルールづくり、子どもたちの基本的な生活習慣づくりを考えませんか。

問合 学校教育課 ☎32-8028 FAX 34-4379



教育の担い手は、学校と家庭と地域 ～みよし教育プラン2035がスタート～



令和8年4月から第2期みよし市教育振興基本計画「みよし教育プラン2035」がスタートし、本市の教育はこれから10年間この計画に沿って進められます。今回は、この計画を紹介します。

どんなプランなの？

21世紀を心豊かにたくましく生き抜き、市民みんなが幸せを感じられる本市の教育を推進する ホームページ ために、目指す人間像を「生涯にわたって自らを磨き、みんなとともに、心豊かな人生、時代、みよしを創る人」に、基本理念を「ともに学び・育ち・つながり・創る 未来のみよし」としました。詳細は、ホームページをご覧ください。



合言葉は「ともいっ きょういっ共育・協育」

本市の教育の合言葉の1つに「共育・協育」があります。この考えは、教育プラン2035にもたびたび登場します。共育とは教える側と学ぶ側、親と子、地域と学校など、全

ての教育に関わる人が共に学び、共に成長すること。協育とは、家庭・地域・学校が手を取り合って、子どもや若者を協力して育てること。この共育・協育に関するさまざまな取り組みを行ってきました。新計画のスタートに当たり令和8年度は、みんなで取り組む「みんな幸せ ともいっくチャレンジ(ともチャレ)」を実施します。

みんな幸せ ともいっくチャレンジ

「ともチャレ」では毎月チャレンジする内容を決め、市民に取り組んでもらい実施状況を公開していきます。毎月の取り組み内容・方法は、本市の公式LINEやきずなネットでお知らせします。

4月のともチャレは「おは・おや」チャレンジ。
気持ちの良い「おはよう」と「おやすみなさい」がどの家庭でも飛び交うみよしを、みんなでつくっていきましょう。

ますおか増岡教育長からのメッセージ

子どもたちが存分に成長するためには、まず「自分は受け入れられているんだ」「困ったときは頼っていいんだ」という、親や身近な大人との関係が保障されることが重要だと言われています。脳科学や心理学では乳幼児期に心の土台を作り上げておくことで、小・中・高以降の学びが積み重なっていくと言われています。朝起きた時に「おはよう」と言い合ったり、一緒にご飯を食べたりすることは、心の土台作りの第一歩。これを誕生から思春期まで続けられることは、とても素晴らしいことです。みんなで「ともチャレ」に挑戦することで、子どもたちが伸びられけだけ伸びるみよしを創っていけたら素敵ですよ。



編集後記

今回はインターンシップで広報課に来てくれた大学生の感想をお届けします。

▶ 3日間のインターンシップでは、写真の撮影・編集や取材を通して市民と接し、広報の視点からみよしについて知る貴重な体験をさせていただきました。記事の編集や一眼レフの操作まで丁寧に教えていただいた他、業務内容や職場の雰囲気を学ぶことができ充実した時間になりました。(加)



桜ライトアップ期間

3/19 木

4/12 日

日没～21:00



ホームページ

開花状況により、予告なく開催期間などを変更する場合があります。詳細は、ホームページをご覧ください。

問合[観光案内]観光協会(☎34-6000)
[公園利用]公園緑地課(☎32-8024)

キッチンカーもやってくる!

出店日

3/28(土)・29(日)

4/4(土)・5(日)



開催日時

3/28(土)・29(日)

申し込み方法など詳細は、ホームページをご覧ください。



ホームページ

問合カヌー協会(☎32-8558)

初心者でも大丈夫!



注意

※保田ヶ池公園の駐車場以外には停めないでください。
※公園でのバーベキューはできません。近隣住民の迷惑になるような行為はお控えください。多くの人が楽しめるように、ご協力をお願いします。



市政情報番組

●ケーブルテレビ

ひまわり12【地上デジタル12ch】

みよしTODAY(15分間) 月曜日～金曜日放送
初回放送19:00～、以降8回程度リピート放送
※みよし市ホームページ内で、番組のニュース項目と特集「みよし散歩道」の動画配信を行っています。



みよしTODAY
動画配信

●コミュニティFM

ラジオ・ラビット【78.6MHz】

みよしモーニングニュース 月曜日～金曜日放送(8:00～8:09)
みよしイブニングニュース 月曜日～金曜日放送(18:00～18:09)
みよしコミュニティニュース 毎週土曜日生放送(15:50～16:00)
市長ホットライン 3月2日(月)、4月6日(月)8:00～、18:00～



ラジオ・ラビット
Web版プレーヤー



みよし市ホームページ

発行/愛知県みよし市
編集/広報課

☎0561-32-2111(代)

〒470-0295 愛知県みよし市三好町小坂50番地
ホームページ <https://www.city.aichi-miyoshi.lg.jp>



中日新聞情報アプリ Lorcle



みよし市公式 Instagram



みよし市公式 Facebook



広報みよしをデジタル配信中!
カタログ ポケット
Catalog Pocket



みよし市公式 X



みよし市公式 YouTube



みよし市公式 LINE



保田ヶ池公園

桜まつり



水上でお花見