

令和5(2023)年度スポーツ活動に関するアンケート調査結果の概要

1 目的

スポーツ活動に関するアンケート調査は、平成17(2005)年度から毎年を実施しており、本年度で19回目の実施となる。

この調査は、『みよし市スポーツ推進計画』に基づき、市民のスポーツ活動の現況とスポーツ活動に対する考え方を把握することにより、運動・スポーツによる健康・体力づくりや生涯スポーツ推進を一層充実するための基礎資料とする。

2 方法

(1) 調査者：みよし市教育委員会

(2) 調査対象：市民で小学1年生以上の男女58,166人(令和5(2023)年7月1日現在)

ア 一般市民調査：無作為抽出1,000人(1.73%)

調査方法：郵送及びweb回答

調査期間：令和5(2023)年7月12日から8月12日まで

イ 障がい者調査

調査方法：愛知県立三好特別支援学校生徒(高等部)20人(内市民2人)

調査方法：郵送

調査期間：令和5(2023)年7月

3 回収状況

(1) 回収数

ア 一般市民調査：回収数437通／1,000通＝回収率43.7%(R4回収率42.2%)

イ 障がい者調査：回収数2通／2通＝回収率100%

(2) 回答方法

ア 一般市民調査：郵送回答：253通 回収数における割合：57.9%

web回答：184通 回収数における割合：42.1%

イ 障がい者調査：郵送回答：2通 回収数における割合：100.0%

問2 【行うスポーツ】この1年間に行った運動やスポーツの日数(N=439)

表1. 1年間のスポーツ活動について

	%(人)				
1年間のスポーツ活動	R1	R2	R3	R4	R5
定期的に行った(週1以上)	47.6(200)	49.2(244)	50.4(241)	51.0(216)	51.9(228)
成人	42.5(148)	45.8(184)	45.0(174)	47.8(171)	48.3(183)
未成年	72.2(52)	63.2(60)	73.6(67)	68.2(45)	75.0(45)
定期的ではないが行った	28.1(118)	24.0(119)	27.2(130)	25.2(107)	23.0(101)
行わなかった	22.6(95)	26.8(133)	22.4(107)	23.8(101)	25.1(110)
未回答	1.7(7)	0(0)	0(0)	0(0)	0(0)
合計	100.0(420)	100.0(496)	100.0(478)	100.0(424)	100.0(439)

◎全体の週1回以上定期的にスポーツ活動を行ったスポーツ実施率は51.9%。令和4(2022)年度の実施率は51.0%であり、比較すると0.9%増加している。

◎定期的ではないがスポーツ活動を行った23.0%を加えた74.9%の人が、何らかの運動やスポーツをしている。

◎20歳以上の週1回以上のスポーツ実施率(N=379)

スポーツ推進計画において令和7(2025)年度の20歳以上の週1回以上のスポーツ実施率の目標値は65%以上としている。令和5(2023)年度は48.3%となり、令和4(2022)年度と比較すると0.5%増加し過去5年でも最も高い割合となったが、目標値には及んでいない。

◎20歳未満の週1回以上のスポーツ実施率(N=60)

スポーツ推進計画において令和7(2025)年度の20歳未満の週1回以上のスポーツ実施率の目標値は75%以上としている。令和5(2023)年度は75.0%となり、目標値を達成した。



図1. 週1回以上スポーツ実施率

問7 【観るスポーツ】この1年間にスポーツ観戦を行ったか(N=439)

表2. 1年間のスポーツ観戦実施率

目標値	R1	R2	R3	R4	R5
40%以上	33.3%	23.7%	7.1%	21.2%	23.9%

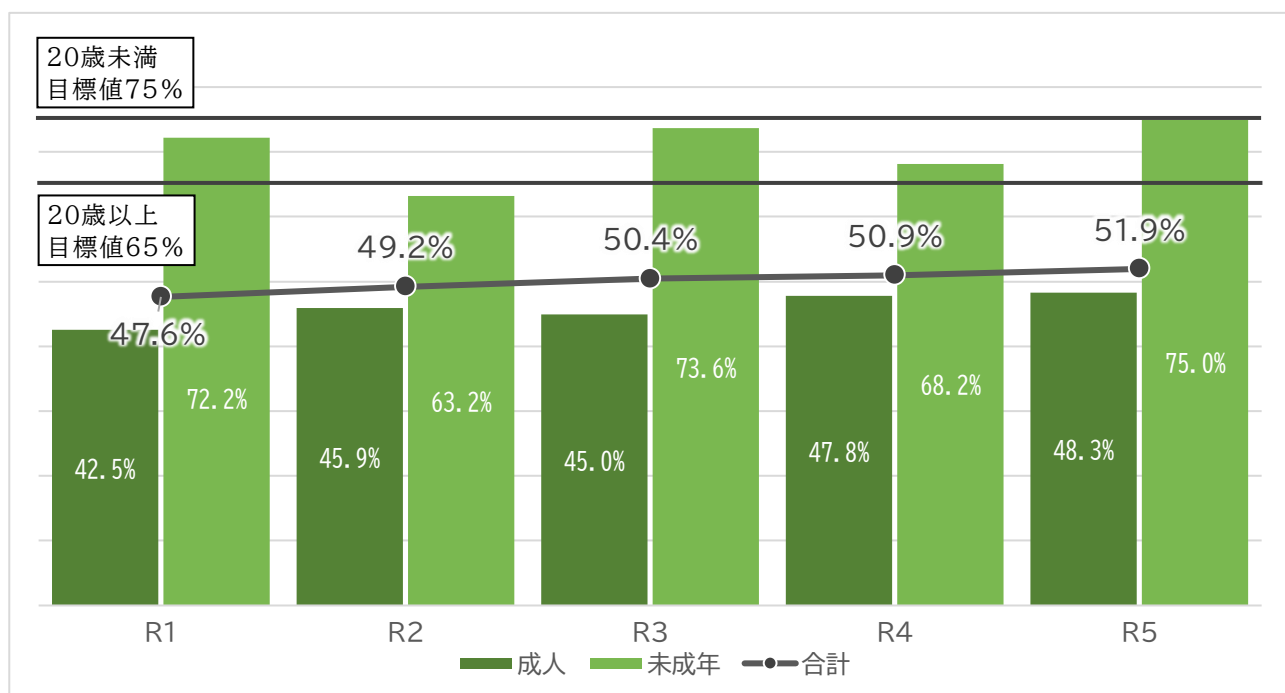
◎スポーツ推進計画において令和7(2025)年度のスポーツ観戦の目標値は40%以上としている。令和5(2023)年度調査では「日常的・定期的に行った」と「イベント・大会で不定期に行った」をあわせて23.9%という結果となった。令和4(2022)年度と比較すると2.7%増加し、多くの市民が競技場等に行きスポーツ観戦したがコロナ禍以前の令和元(2019)年の数値には及んでいない。



図2. 1年間のスポーツ観戦実施率

問11 【支えるスポーツ】1年間にスポーツ指導等ボランティアを行ったか(N=439)

表3. 1年間のボランティア実施率

目標値	R1	R2	R3	R4	R5
10%以上	8.4%	5.9%	5.0%	7.5%	5.2%

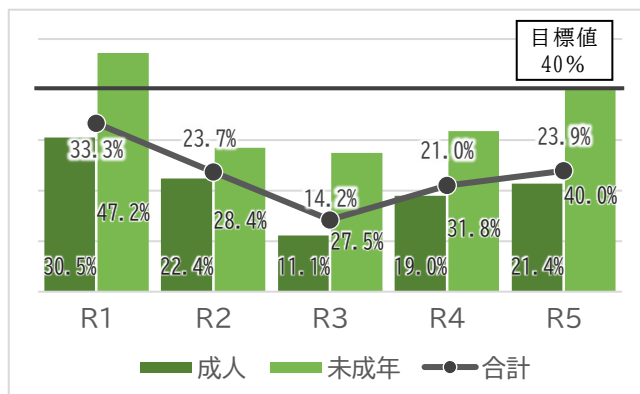
◎スポーツ推進計画において令和7(2025)年度の支えるスポーツとして、スポーツに関わるボランティアの実施率の目標値を10%以上としている。令和5(2023年度は「ア」日常的・定期的に行った」及び「イ」イベント・大会で不定期に行った」と回答した割合は5.2%であり、令和4(2022)年度と比較すると2.3%減少した。



図3. 1年間のボランティア実施率

問3 この1年間に運動やスポーツをした理由は(複数回答)

◎スポーツをした理由として、「健康・体力づくりのため」が一番多く、次に「楽しみ・気晴らしのため」が多く、過去3年と全く同じ結果であった。運動・スポーツをする人は体調面、ストレス発散など健康面に気を配り活動していることが伺える。

問4 この1年間に運動やスポーツをしなかった理由は(複数回答)

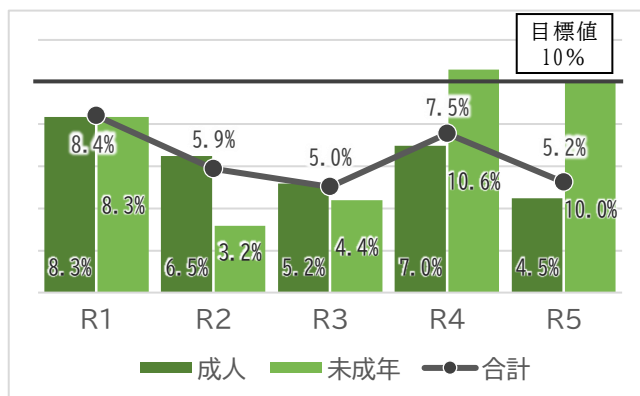
◎スポーツをしなかった理由として、「仕事・家事が忙しい」が一番多く、「機会がなかった」「新型コロナウイルス感染症が心配なため」が続いた。スポーツ実施率を上げていくには、コロナ禍でも自宅等で行えるスポーツの情報提供や、年齢に応じたスポーツプログラムの提供も重要と考えられる。

問5 今後、やってみたい運動・スポーツは(複数回答)



図4. 今後行ってみようスポーツ

◎今後、やってみたい運動・スポーツは「ウォーキング」が一番多く、地域別でも「ウォーキング」がそれぞれで一番多い種目であった。

問13 総合型地域スポーツクラブの認知度について(N=422)

◎総合型地域スポーツクラブについて「知らない」という回答は54.2%で、令和3(2021)年度と比較すると0.8%減少した。「活動について知っている」と答えた人は、全体で12.8%であり、地域別では、みなよし地区が29.2%と最も割合が高かった。

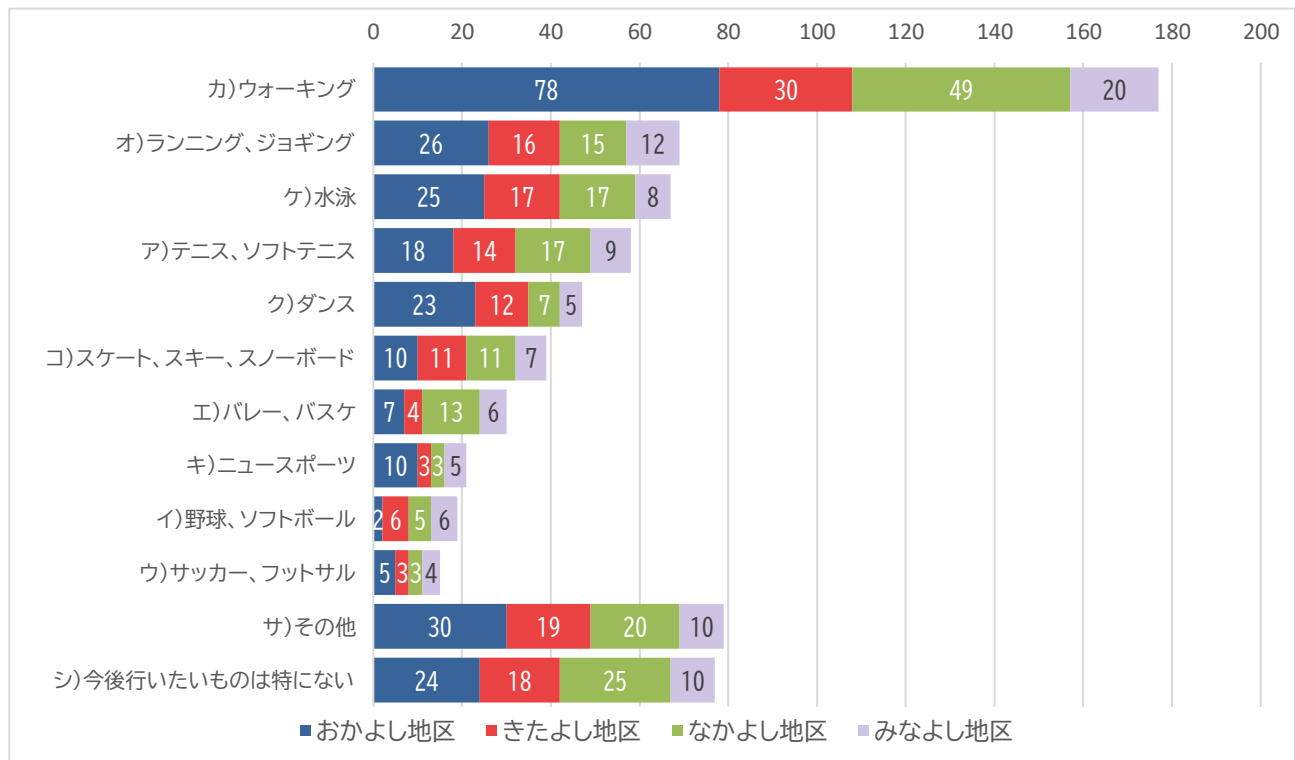

図5. 総合型地域スポーツクラブの認知度

問15 総合型地域スポーツクラブ入会の条件について(複数回答)

◎総合型地域スポーツクラブに加入していない人で、どのような条件であれば加入を検討するかの回答では「時間的余裕があれば」という回答が一番多く、「会費が安ければ」「家や職場の近くにあれば」という回答が続いた。地域別にみてもきたよし地区では入会の条件として「一緒に加入する仲間がいれば」と回答した割合が他地区に比べ多かったが、その他については大きな違いはみられなかった。

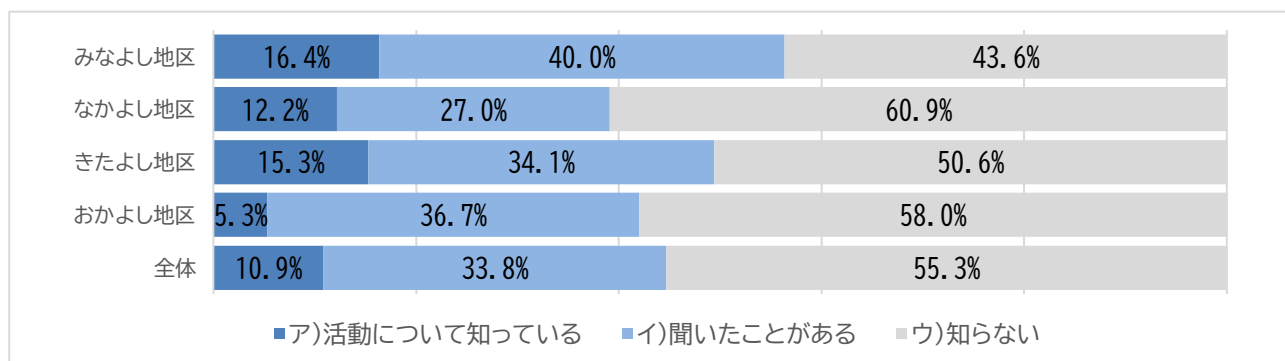

図6. 総合型地域スポーツクラブ入会の条件

問16 スポーツ振興にあたり、行政が注力すべきこと(複数回答)

◎市内全域では「年齢層にあったスポーツ・レクリエーションプログラムの開発普及」、「屋内スポーツ施設の整備」、「各種スポーツ行事・大会・教室の開催」が上位を占めた。いずれもスポーツを実施するための場の提供についての回答が多かった。

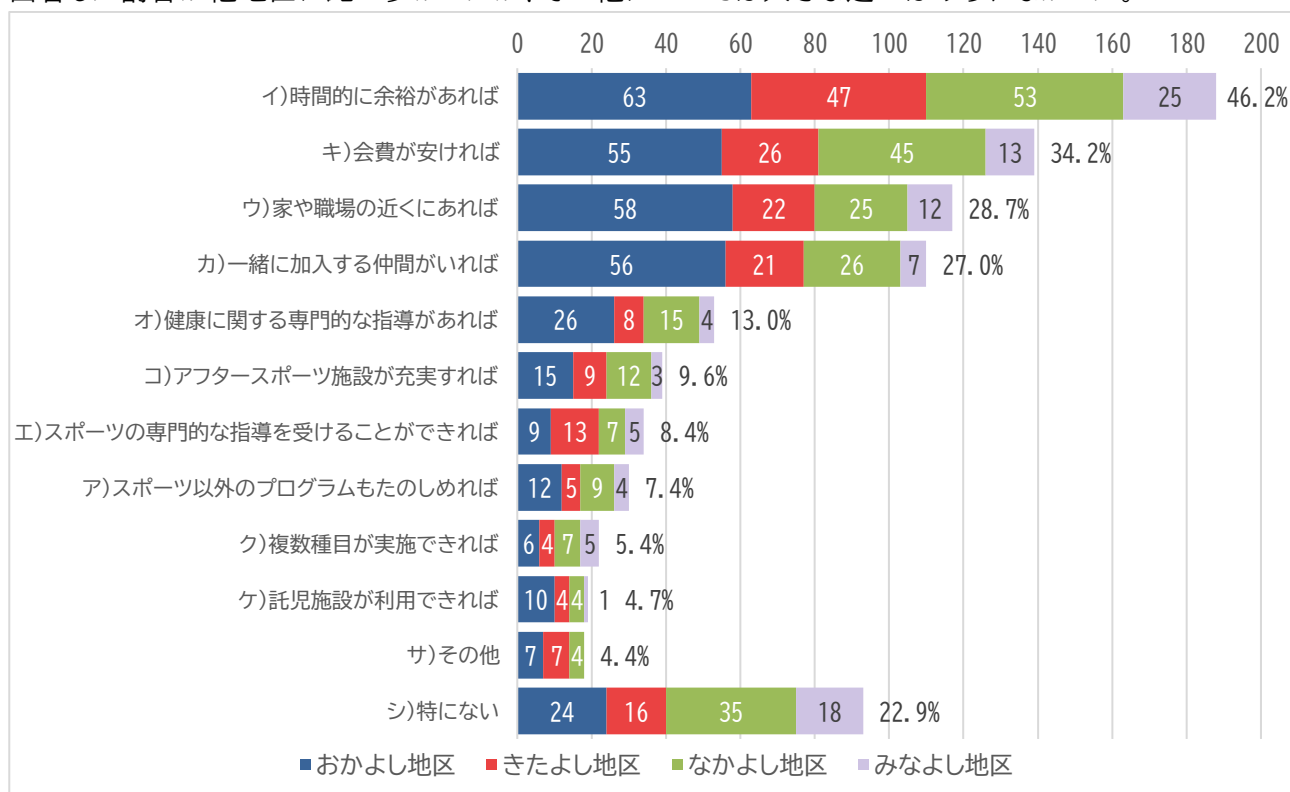

図7. スポーツ振興にあたり、行政が注力すべきこと

問6 スポーツ施設に望むこと(複数回答)

◎スポーツ施設について「身近で利用できるよう、施設数の増加」「利用手続き、料金支払い方法の簡略化」「利用時間帯の拡大(早朝、夜間など)」が上位を占め、市民のライフスタイルに応じ、身近な場所でスポーツができる環境を望む回答が多かった。

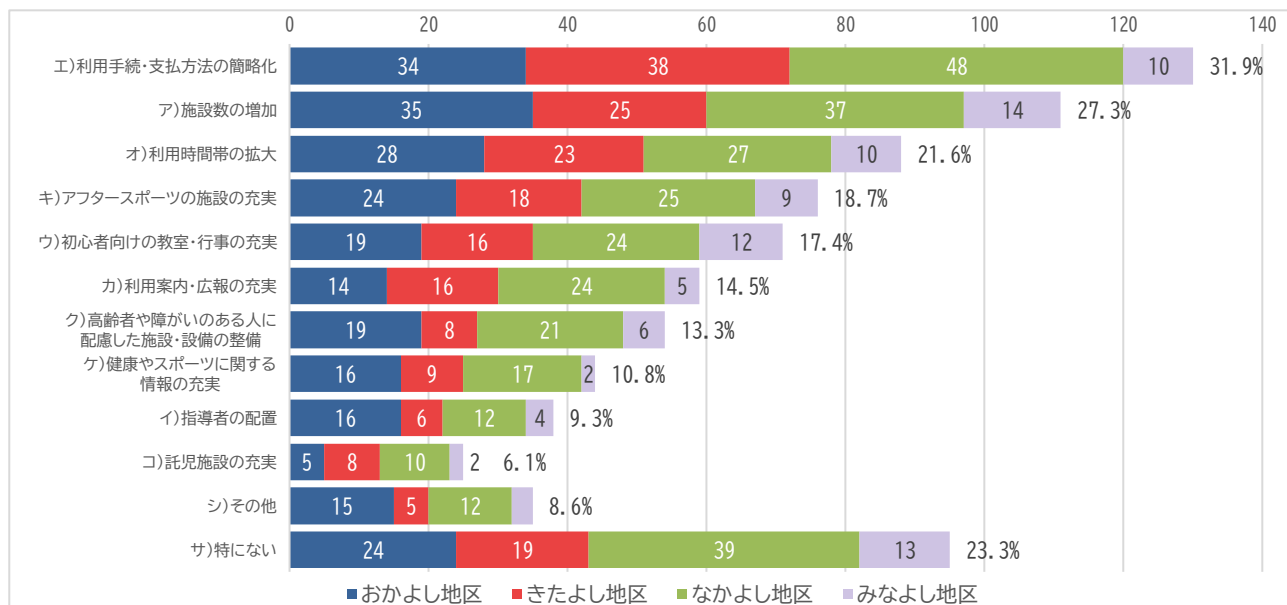

図8. スポーツ施設に望むこと

整理番号 1《番号》

※インターネット回答による複数回答を防ぐための番号であり、個人を特定する番号ではありません。

スポーツ活動に関するアンケート調査《小学生用》

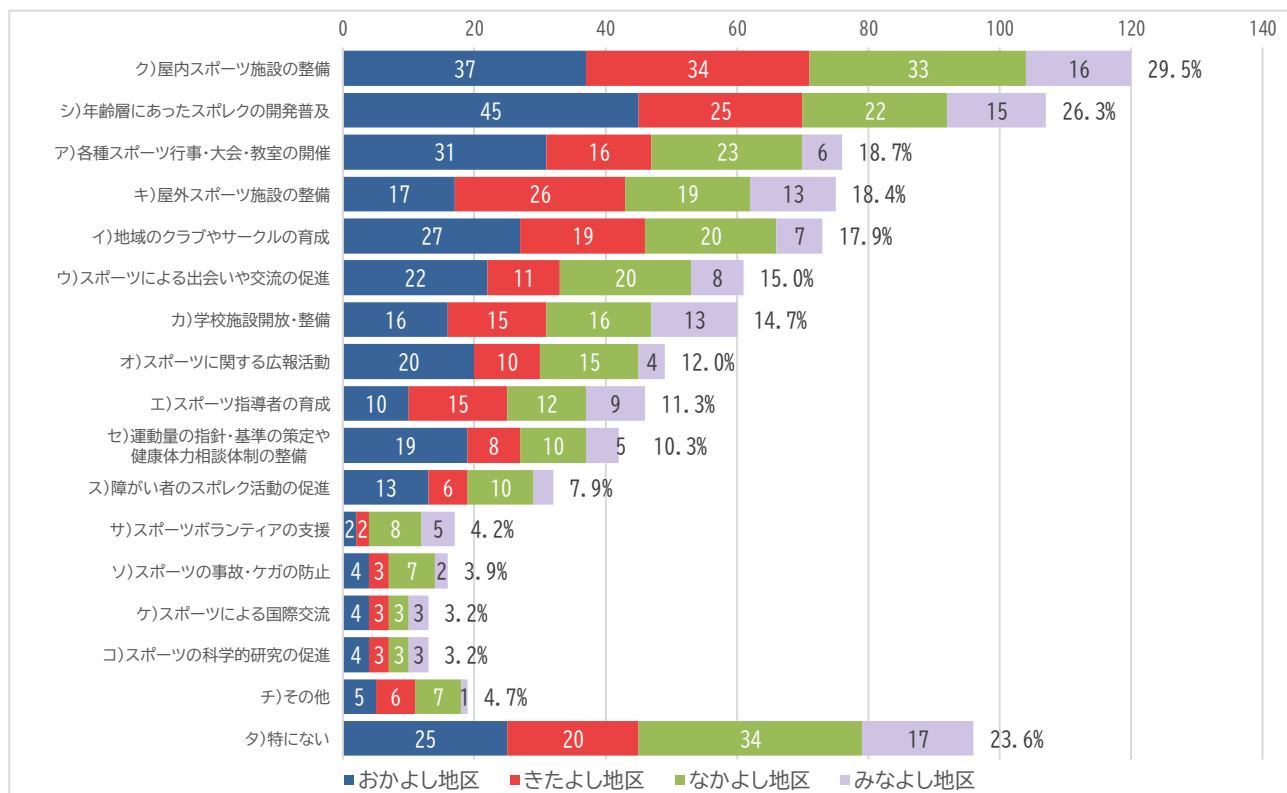
日頃より、市政にご理解とご協力いただき、ありがとうございます。

みよし市では、スポーツ活動を通した健康増進の期待と需要が高まるなか、各年代に応じたスポーツライフの充実とスポーツ活動を通したコミュニティづくりを進めています。

そこで、市民のみなさんのスポーツ活動の現況とご意見をお伺いし、一層充実した生涯スポーツ推進のための基礎資料にしたいと考えております。

お忙しいところ誠に恐縮ですが、調査の趣旨をご理解いただき、ご協力をお願いいたします。

令和6(2024)年7月

ご記入にあたってのお願い

- この調査は、みよし市内に在住する7歳(小学生)以上の方から、無作為に選んだ方を対象に行っています。
- 記入、入力については、宛名のご本人か、ご本人が難しい場合はご本人の状況のわかる家族の方などが代わりに行っていただいても結構です。
- 調査結果は、統計的な目的でのみ使用し、個人を特定するような分析は行いません。
- このアンケートは、インターネット又は郵送によるいずれかにより回答をお願いします。
- 郵送による回答の場合は、同封の「返信用封筒」に入れ、切手を貼らずに郵便ポストに投函してください。(返信用封筒のバーコードは個人を特定するものではありません。)

インターネット回答について



左の2次元コードを読み取り、回答画面からご回答ください。

URL: https://www.shinsei.e-aichi.jp/city-miyoshi-aichi-u/offer/offerList_detail?tempSeq=76953

回答期限

令和 6(2024)年 8 月10 日(土曜日)

スポーツ活動に関するアンケート調査《小学生用》

令和6(2024)年7月

☆あてはまるものに☑を付けてください。

問1 あなたはこの1年間に運動やスポーツをしましたか。(ウォーキング、ジョギング、水泳、サッカー、野球、体そう、スキー、空手など)

ア. はい

☐

イ. いいえ

☐

【問1で「ア」はい」と答えた人に】

問2 その運動やスポーツは1週間に1回以上していますか。

ア. はい

☐

イ. いいえ

☐

【問2で「イ」いいえ」と答えた人に】

問3 運動やスポーツを1週間に1回以上しないのはなぜですか。

理由

例

- ・運動やスポーツが好きではないから
- ・運動をする場所や機会がないから

- ・いっしょにする友だちがいないから
- ・新型コロナウイルス感染症が心配なため

問4 やってみたいと思う運動やスポーツはありますか。いくつでもあげてください。

回答

例

キャッチボール、ドッジボール、体そう、ダンス、スキー、スノーボード、ハイキング、オリエンテーリング、ゴルフ、つり、陸上競技、柔道、剣道、空手、弓道、野球、サッカー、バレーボール、バスケットボール、テニス、卓球、バドミントン、タグラグビーなど

問5 あなたは、この1年間にスポーツの試合や大会をみにいきましたか。

ア. はい

☐

イ. いいえ

☐

問6 あなたは、この1年間にテレビでスポーツの試合や大会をみましたか。

ア. はい

☐

イ. いいえ

☐

問7 あなたは、この1年間にスポーツ大会のお手伝いなど、ボランティア活動をしましたか。

ア. はい

☐

イ. いいえ

☐

問8 市内に、なかよしクラブ、(一社)三好さんさんスポーツクラブ、三好ともいきスポーツクラブという3つの「総合型地域スポーツクラブ」があることを知っていますか。

「総合型地域スポーツクラブ」とは、誰でも加入できて、サッカーなどいろいろなスポーツ教室や文化教室などを楽しめるスポーツクラブのことです。

ア. はい

☐

イ. いいえ

☐

問9 あなたは「総合型地域スポーツクラブ」に入りスポーツをしてみたいと思いますか。

ア. はい

☐

イ. いいえ

☐

問10 【性別】あなたの性別は。

ア. 男性

☐

イ. 女性

☐

問11 【学年】あなたはどの学年ですか。

ア. 低学年(1・2・3年生)

☐

イ. 高学年(4・5・6年生)

☐

問12 【地域】^{ちいき}あなたのお住まいの^す地域の^{ちいき}はどこですか。

ア. おかよし^{ちく}地区

(^{うきが}福谷(一部)、^{くろざさ}黒笹、^がひばりヶ丘、^{みよしがおか}三好丘、^{みよしがおかみどり}三好丘緑、^{みよしがおかあさひ}三好丘旭、^{みよしがおかさくら}三好丘桜、^{みよしがおか}三好丘あおば)

イ. きたよし^{ちく}地区

(^{あざが}苅生、^{うきが}福谷、^{たかね}高嶺、^{どう}あみだ堂)

ウ. なかよし^{ちく}地区

(^{あらや}新屋、^{みよしかみ}三好上、^{みよししも}三好下、^{にしいつき}西一色、^{ふくた}福田、^{ひがしやま}東山、^{よしずみ}好住、^{なかしま}中島、^{ひらいけ}平池、^{かみがいけ}上ヶ池)

エ. みなよし^{ちく}地区

(^{みょうちかみ}明知上、^{みょうちしも}明知下、^{うちこし}打越、^{やまがし}山伏)

● ご協^{きょうりよく}力いただき、ありがとうございました。

このアンケートは、同封の返送用封筒に入れ、切手を貼らずにご投函^{ごとうかん}ください。

整理番号 1《番号》

※インターネット回答による複数回答を防ぐための番号であり、個人を特定する番号ではありません。

スポーツ活動に関するアンケート調査《中学生以上用》

日頃より、市政にご理解とご協力をいただき、ありがとうございます。

みよし市では、スポーツ活動を通した健康増進の期待と需要が高まるなか、各年代に応じたスポーツライフの充実とスポーツ活動を通したコミュニティづくりを進めています。

そこで、市民のみなさんのスポーツ活動の現況とご意見をお伺いし、一層充実した生涯スポーツ推進のための基礎資料にしたいと考えております。

お忙しいところ誠に恐縮ですが、調査の趣旨をご理解いただき、ご協力をお願いいたします。

令和6(2024)年 7 月

ご記入にあたってのお願い

- この調査は、みよし市内に在住する7歳(小学生)以上の方から、無作為に選んだ方を対象に行っています。
- 記入、入力については、宛名のご本人か、ご本人が難しい場合はご本人の状況のわかる家族などが代わりに行っていただいても結構です。
- 調査結果は、統計的な目的でのみ使用し、個人を特定するような分析は行いません。
- このアンケートは、インターネット又は郵送によるいずれかにより回答をお願いします。
- 郵送による回答の場合は、同封の「返送用封筒」に入れ、切手を貼らずに郵便ポストに投函してください。(返信用封筒のバーコードは個人を特定するものではありません。)

インターネット回答について



左の2次元コードを読み取り、回答画面からご回答ください。

URL: https://www.shinsei.e-aichi.jp/city-miyoshi-aichi-u/offer/offerList_detail?tempSeq=76954

回答期限

令和 6(2024)年 8 月10 日(土曜日)

【問い合わせ先】 みよし市教育委員会スポーツ課 電話:32-8027(直通)

スポーツ活動に関するアンケート調査(中学生以上用)

令和6(2024)年7月

各設問への回答は、調査票の解答欄に☑をつけてください。

問1 この1年間に行った運動やスポーツを全部あげてください。(体育の授業として行ったものは除きます。)

ア. 運動やスポーツは全くしなかった、わからない	<input type="checkbox"/>	<div>問4へ</div>
イ. テニス、ソフトテニス	<input type="checkbox"/>	
ウ. 野球、ソフトボール	<input type="checkbox"/>	
エ. サッカー、フットサル	<input type="checkbox"/>	
オ. バレーボール、バスケットボール	<input type="checkbox"/>	
カ. ランニング、ジョギング	<input type="checkbox"/>	
キ. ウォーキング	<input type="checkbox"/>	
ク. ニュースポーツ(ゲートボール、グラウンドゴルフ、カローリングなど)	<input type="checkbox"/>	
ケ. ダンス(フォークダンス、ジャズダンス、社交ダンス、民謡踊りなど)	<input type="checkbox"/>	
コ. 水泳	<input type="checkbox"/>	
サ. スケート、スキー、スノーボード	<input type="checkbox"/>	
シ. その他 []	<input type="checkbox"/>	

●[その他]の例
キャッチボール、ドッジボール、体操(ラジオ体操、職場体操、美容体操、ピラティス、縄跳びなど)、登山、キャンプ、ハイキング、ワンダーフォーゲル、オリエンテーリング、ボート、ヨット、ダイビング、カヌー、水上バイク、サーフィン、釣り、ゴルフ、サイクリング、モータースポーツ、柔道、剣道、空手、すもう、ボクシング、レスリング、弓道、アーチェリー、ボウリング、バドミントン、卓球、ラグビーなど

問2 その運動やスポーツを行った日数を全部合わせると、この1年間に何日くらいになりますか。
この中から1つだけお答えください。

ア. 週に3日以上(年151日以上)	<input type="checkbox"/>
イ. 週に1～2日(年51日～150日)	<input type="checkbox"/>
ウ. 月に1～3日(年12日～ 50日)	<input type="checkbox"/>
エ. 3か月に1～2日(年4日～11日)	<input type="checkbox"/>
オ. 年に1～3日	<input type="checkbox"/>

問3 あなたがこの1年間に運動やスポーツをしたのはどのような理由からですか。(複数回答)

ア. 健康・体力づくりのため	<input type="checkbox"/>
イ. 楽しみ, 気晴らしとして	<input type="checkbox"/>
ウ. 運動不足を感じるから	<input type="checkbox"/>
エ. 精神の修養や訓練のため	<input type="checkbox"/>
オ. 自己の記録や能力を向上させるため	<input type="checkbox"/>
カ. 家族のふれあいとして	<input type="checkbox"/>
キ. 友人・仲間との交流として	<input type="checkbox"/>
ク. 美容や肥満解消のため	<input type="checkbox"/>
ケ. その他 ()	<input type="checkbox"/>

【問1で「ア」と答えた方に】

問4 この1年間に運動やスポーツをしなかったのはどのような理由からですか。(複数回答)

ア. 仕事(家事・育児)が忙しくて時間がないから	<input type="checkbox"/>
イ. 体が弱いから	<input type="checkbox"/>
ウ. 年をとったから	<input type="checkbox"/>
エ. 場所や施設がないから	<input type="checkbox"/>
オ. 仲間がいないから	<input type="checkbox"/>
カ. 指導者がいないから	<input type="checkbox"/>
キ. お金がかかるから	<input type="checkbox"/>
ク. 運動・スポーツは好きではないから	<input type="checkbox"/>
ケ. 機会がなかった	<input type="checkbox"/>
コ. 新型コロナウイルス感染症が心配なため	<input type="checkbox"/>
サ. 特に理由はない	<input type="checkbox"/>
シ. その他 ()	<input type="checkbox"/>

【全員に】

問5 現在行っているものを含めて、今後行ってみたいと思う運動やスポーツがありますか。(複数回答)

ア. テニス、ソフトテニス	<input type="checkbox"/>
イ. 野球、ソフトボール	<input type="checkbox"/>
ウ. サッカー、フットサル	<input type="checkbox"/>
エ. バレーボール、バスケットボール	<input type="checkbox"/>
オ. ランニング、ジョギング	<input type="checkbox"/>
カ. ウォーキング	<input type="checkbox"/>
キ. ニュースポーツ(ゲートボール、グラウンドゴルフ、カローリングなど)	<input type="checkbox"/>
ク. ダンス(フォークダンス、ジャズダンス、社交ダンス、民謡踊りなど)	<input type="checkbox"/>
ケ. 水泳	<input type="checkbox"/>
コ. スケート、スキー、スノーボード	<input type="checkbox"/>
サ. その他 ()	<input type="checkbox"/>
シ. 今後行いたいものは特にない	<input type="checkbox"/>

【全員に】

問6 あなたは市立体育館、陸上競技場、テニスコートなどの公共スポーツ施設について何か望むことがありますか。(複数回答)

ア. 身近で利用できるよう、施設数の増加	<input type="checkbox"/>
イ. 指導者の配置	<input type="checkbox"/>
ウ. 初心者向けのスポーツ教室やスポーツ行事の充実	<input type="checkbox"/>
エ. 利用手続き、料金の支払い方法などの簡略化	<input type="checkbox"/>
オ. 利用時間帯の拡大(早朝、夜間など)	<input type="checkbox"/>
カ. 利用案内など広報の充実	<input type="checkbox"/>
キ. アフタースポーツのための施設(レストラン、シャワールームなど)の充実	<input type="checkbox"/>
ク. 高齢者や障がいのある人に配慮した施設・設備の整備	<input type="checkbox"/>
ケ. 健康やスポーツに関する情報の充実	<input type="checkbox"/>
コ. 託児施設の充実	<input type="checkbox"/>
サ. 特にない	<input type="checkbox"/>
シ. その他 ()	<input type="checkbox"/>

【全員に】

問7 あなたは、この1年間に、競技場等に行きスポーツ観戦を行いましたか。この中から1つだけお答えください。

ア. 日常的・定期的に行った

☐

イ. イベント・大会で不定期に行った

☐

ウ. 行っていない

☒

問9へ

【問7でア、イと答えた方に】

問8 そのスポーツ観戦を行った日数を全部合わせると、この1年間に何日くらいになりますか。この中から1つだけお答えください。

ア. 週に3日以上(年151日以上)

☐

イ. 週に1～2日(年51日～150日)

☐

ウ. 月に1～3日(年12日～50日)

☐

エ. 3か月に1～2日(年4日～11日)

☐

オ. 年に1～3日

☐

【全員に】

問9 あなたは、この1年間に、テレビ等のメディアで、スポーツ観戦を行いましたか。この中から1つだけお答えください。

ア. 日常的・定期的に観戦した

☐

イ. 公式戦・大会で不定期に観戦した

☐

ウ. 行っていない

☒

問10へ

【問9でア、イと答えた方に】

問10 そのスポーツ観戦を行った日数を全部合わせると、この1年間に何日くらいになりますか。この中から1つだけお答えください。

ア. 週に3日以上(年151日以上)

☐

イ. 週に1～2日(年51日～150日)

☐

ウ. 月に1～3日(年12日～50日)

☐

エ. 3か月に1～2日(年4日～11日)

☐

オ. 年に1～3日

☐

【全員に】

問11 あなたは、この1年間に、スポーツの指導やスポーツ大会の運営などスポーツに関するボランティア活動を行いましたか。この中から1つだけお答えください。

※ボランティア活動は、報酬・手当の有無は関係ありません。

ア. 日常的・定期的に行った

☐

イ. イベント・大会で不定期に行った

☐

ウ. 行っていない

☒

【問11でア、イと答えた方に】

問12 そのボランティア活動を行った日数を全部合わせると、この1年間に何日くらいになりますか。この中から1つだけお答えください。

※ボランティア活動は、報酬・手当の有無は関係ありません。

ア. 週に3日以上(年151日以上)

☐

イ. 週に1～2日(年51日～150日)

☐

ウ. 月に1～3日(年12日～50日)

☐

エ. 3か月に1～2日(年4日～11日)

☐

オ. 年に1～3日

☐

【全員に】

問13 市内で活動する「総合型地域スポーツクラブ」、なかよしクラブ、(一社)三好さんさんスポーツクラブ、三好ともいきスポーツクラブについて、どの程度ご存知ですか。

ア. 活動内容について知っている

☐

イ. 聞いたことがある

☐

ウ. 知らない

☐

【全員に】

問14 あなたは「総合型地域スポーツクラブ」に加入して活動することについてどう思いますか。この中から1つだけお答えください。

「総合型地域スポーツクラブ」とは、誰でも加入できて、サッカーなどいろいろなスポーツ教室や文化教室などを楽しめるスポーツクラブのことです。

ア. すでに加入している

☒

イ. 機会があればぜひ加入したい

☐

ウ. 活動に興味はあるが加入にふみきれない

☐

エ. 加入したいとは思わない

☐

問
13
へ

問
15
へ

【問14でイ、ウ、エと答えた方に】

問15 どのような条件が整えば総合型地域スポーツクラブに入りたいと思いますか。(複数回答)

ア. スポーツ以外のプログラムも楽しめれば	<input type="checkbox"/>
イ. 時間的に余裕があれば	<input type="checkbox"/>
ウ. 家や職場の近くにあれば	<input type="checkbox"/>
エ. スポーツの専門的な指導を受けることができれば	<input type="checkbox"/>
オ. 健康に関する専門的な指導をうけることができれば	<input type="checkbox"/>
カ. 一緒に加入する仲間がいれば	<input type="checkbox"/>
キ. 会費(年会費、保険料、参加費)が安ければ	<input type="checkbox"/>
ク. 複数の種目が実施できれば	<input type="checkbox"/>
ケ. 託児施設が利用できれば	<input type="checkbox"/>
コ. アフタースポーツのための施設(レストラン、シャワーなど)が充実すれば	<input type="checkbox"/>
サ. その他 []	<input type="checkbox"/>
シ. 特にない	<input type="checkbox"/>

【全員に】

問16 スポーツをもっと振興させるために、国や県または市町村に今後どのようなことに力を入れてもらいたいと思いますか。(複数回答)

ア. 各種スポーツ行事・大会・教室の開催	<input type="checkbox"/>
イ. 地域のクラブやサークルの育成	<input type="checkbox"/>
ウ. スポーツによる出会いや交流の促進	<input type="checkbox"/>
エ. スポーツ指導者の養成	<input type="checkbox"/>
オ. スポーツに関する広報活動	<input type="checkbox"/>
カ. 学校体育施設の開放・整備	<input type="checkbox"/>
キ. 屋外スポーツ施設の整備	<input type="checkbox"/>
ク. 屋内スポーツ施設の整備	<input type="checkbox"/>
ケ. スポーツに関する国際交流の振興	<input type="checkbox"/>
コ. スポーツに関する科学研究の促進	<input type="checkbox"/>
サ. スポーツボランティアの支援	<input type="checkbox"/>
シ. 年齢層にあったスポーツ・レクリエーションプログラムの開発普及	<input type="checkbox"/>
ス. 障がいのある人のスポーツ・レクリエーション活動の推進	<input type="checkbox"/>
セ. 運動量の目安となる指針・基準の策定や健康・体力相談体制の整備	<input type="checkbox"/>
ソ. スポーツに係る事故・ケガの防止	<input type="checkbox"/>
タ. 特にない	<input type="checkbox"/>
チ. その他 []	<input type="checkbox"/>

最後に、この回答を統計的に分析するために、あなたご自身のことについて伺います。

【全員に】

問17 【性別】

ア. 男性

☐

イ. 女性

☐

【全員に】

問18 【年代】あなたは次のどの年代ですか。

ア. 中学生

☐

ク. 40～44歳

☐

イ. 高校生

☐

ケ. 45～49歳

☐

ウ. 19歳以下(ア、イを除く)

☐

コ. 50～54歳

☐

エ. 20～24歳

☐

サ. 55～59歳

☐

オ. 25～29歳

☐

シ. 60～64歳

☐

カ. 30～34歳

☐

ス. 65～69歳

☐

キ. 35～39歳

☐

セ. 70歳以上

☐

【全員に】

問19 【従業上の地位】あなたのお仕事について、この中のどれにあたりますか。

ア. 就業者(役員、従業者、休業者、自営業主、農業者、家族従業者、臨時雇い、日雇いなど)

☐

イ. 専業主婦・主夫(休業者を除く)

☐

ウ. 学生

☐

エ. その他無職

☐

【全員に】

問20 【障がいの有無】あなたは何らかの障がいがありますか。

ア. はい

☐

イ. いいえ

☐

【全員に】

問21 【地区】あなたのお住まいの地区はどこですか。

ア. おかよし地区(福谷(一部)、黒笹、ひばりヶ丘、三好丘、三好丘緑、三好丘旭、三好丘桜、三好丘あおば)

☐

イ. きたよし地区(勘生、福谷、高嶺、あみだ堂)

☐

ウ. なかよし地区(新屋、三好上、三好下、西一色、福田、東山、好住、中島、平池、上ヶ池)

☐

エ. みなよし地区(明知上、明知下、打越、山伏)

☐

● ご協力いただき、ありがとうございました。

このアンケートは、今後のみよし市のスポーツ推進の方向性を決める貴重な資料となります。

同封の返送用封筒に入れ、切手を貼らずにご投函ください。

スポーツ活動に関するアンケート調査《特別支援学校用》

ひごろ、しせい、りかい、きょうりよく
日頃より、市政にご理解とご協力をいただきありがとうございます。

し、かつどう、とお、けんこうぞうしん、きたい、じゅよう、たか、しょう
みよし市では、スポーツ活動を通した健康増進の期待と需要が高まるなか、障がいの
ある方が日常のなかでスポーツに親しみ、充実した生活を送ることができるようスポー
ツ活動を通したコミュニティづくりを進めて行きたいと考えます。

かつどう、げんきょう、いけん、うかが、いっそうじゅうじつ、しょうがい
そこで、みなさんのスポーツ活動の現況とご意見をお伺いし、一層充実した生涯ス
ポーツ推進のための基礎資料にしたいと考えております。

いそが、まこと、きょうしゅく、ちょうさ、しゅし、りかい、きょうりよく、ねが
お忙しいところ誠に恐縮ですが、調査の趣旨をご理解いただき、ご協力をお願い
いたします。

れいわ、がつ
令和6(2024)年7月

【ご記入にあたって】

- この調査は、愛知県立三好特別支援学校の生徒の方を対象に行っています。
- 記入については、ご本人か、ご本人の記入が難しい場合はご本人の状況のわかる
家族の方などが記入してください。
- ご記入後、調査票を同封の「返送用封筒」に入れ、7月20日までに学校に提出
してください。
- 調査結果は、統計的な目的でのみ使用し、個人を特定するような分析は行いません。

【調査に関するお問合せ】

ちょうさ、かん、といあわ
みよし市教育委員会スポーツ課
でんわ、ちよくつう
電話：32-8027（直通）

スポーツ活動に関するアンケート調査《特別支援学校用》

令和6(2024)年7月

☆あてはまるものに「○」を付けてください。

問1 あなたはこの1年間に運動やスポーツをしましたか。(ウォーキング、ジョギング、水泳、サッカー、野球、体そう、スキー、空手など)

ア. はい

☐

イ. いいえ

☐

【問1で「ア」はい」と答えた人に】

問2 その運動やスポーツは1週間に1回以上していますか。

ア. はい

☐

イ. いいえ

☐

【問2で「イ」いいえ」と答えた人に】

問3 運動やスポーツを1週間に1回以上しないのはなぜですか。

理由

例

- ・運動やスポーツが好きではないから
- ・運動をする場所や機会がないから

- ・いっしょにする友だちがいないから
- ・新型コロナウイルス感染症が心配なため

問4 やってみたいと思う運動やスポーツはありますか。いくつでもあげてください。

回答

例

キャッチボール、ドッジボール、体そう、ダンス、スキー、スノーボード、ハイキング、オリエンテーリング、ゴルフ、つり、陸上競技、柔道、剣道、空手、弓道、野球、サッカー、バレーボール、バスケットボール、テニス、卓球、バドミントン、タグラグビーなど

問5 あなたは、この1年間^{ねんかん}にスポーツの試合^{し あ い}や大会^{たいかい}をみにいきましたか。

ア. はい

☐

イ. いいえ

☐

問6 あなたは、この1年間^{ねんかん}にテレビでスポーツの試合^{し あ い}や大会^{たいかい}をみましたか。

ア. はい

☐

イ. いいえ

☐

問7 あなたは、この1年間^{ねんかん}にスポーツ大会^{たいかい}のお手伝い^{てつだ}など、ボランティア活動^{かつどう}をしましたか。

ア. はい

☐

イ. いいえ

☐

問8 市内^{しな}に、なかよしクラブ、(一社)^{みよし}三好さんさんスポーツクラブ、三好^{みよし}ともいきスポーツクラブという3つの「総合型地域^{そうごうがたちいき}スポーツクラブ」があることを知っていますか。

「総合型地域スポーツクラブ」とは、誰でも加入できて、サッカーなどいろいろなスポーツ教室や文化教室などを楽しめるスポーツクラブのことです。

ア. はい

☐

イ. いいえ

☐

問9 あなたは「総合型地域^{そうごうがたちいき}スポーツクラブ」に入りスポーツをしてみたいと思いますか。

ア. はい

☐

イ. いいえ

☐

問10 【性別】あなたの性別^{せいべつ}は。

ア. 男性

☐

イ. 女性

☐

問11 【住所】あなたはどこに住(す)んでいますか

ア. みよし市内

☐

イ. みよし市外

☐

問12 【地域】^{ちいき}あなたのお住まいの^す地域の^{ちいき}はどこですか。

ア. おかよし^{ちく}地区

(^{うきが}福谷(一部)、^{くろざさ}黒笹、^がひばりヶ丘、^{みよしがおか}三好丘、^{みよしがおかみどり}三好丘緑、^{みよしがおかあさひ}三好丘旭、^{みよしがおかさくら}三好丘桜、^{みよしがおか}三好丘あおば)

イ. きたよし^{ちく}地区

(^{あざが}苅生、^{うきが}福谷、^{たかね}高嶺、^{どう}あみだ堂)

ウ. なかよし^{ちく}地区

(^{あらや}新屋、^{みよしかみ}三好上、^{みよししも}三好下、^{にしいつき}西一色、^{ふくた}福田、^{ひがしやま}東山、^{よしずみ}好住、^{なかしま}中島、^{ひらいけ}平池、^{かみがいけ}上ヶ池)

エ. みなよし^{ちく}地区

(^{みょうちかみ}明知上、^{みょうちしも}明知下、^{うちこし}打越、^{やまがし}山伏)

● ご協^{きょうりよく}力いただき、ありがとうございました。

このアンケートは、同封の返送用封筒に入れ、切手を貼らずにご投函^{ごとうかん}ください。