

中小事業者の皆様

お悩み

ごとはございませんか？

将来の見通しが立たず、経営に不安がある...
売り上げを増やしたい！
事業継承の進め方が分からない... etc.

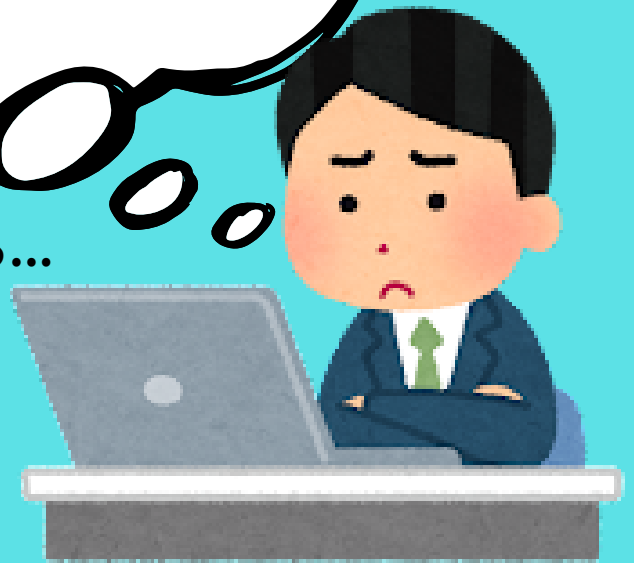

そのお悩み、
中小企業診断士にお任せください！！



みよし市では窓口プロコンサル
(実務専門家)を配置し、
事業者様向けに
無料相談を実施しています。

経済環境の激しい変化にも対応できる
「元気な、やる気のある会社」になるお手伝いをさせて
いただきます。
この機会にぜひご活用ください！

※申込みは相談希望日の2週間前までにお願いします。

※ファックス又はメール送信後に、必ず電話により予約日時の確定・確認をお願いします。

申 込 先：みよし市役所市民経済部 産業振興課 宛

TEL：0561-32-8015 / FAX：0561-34-4189 / E-mail：sangyo@city.aichi-miyoshi.lg.jp

窓口開設日：毎週火曜日 / 午後1時から午後4時まで（時間外希望の場合は直接お問い合わせください）

相談希望日	第1希望	年 月 日 (火)	<input type="checkbox"/> 午後1時～	<input type="checkbox"/> 午後2時30分～
	第2希望	年 月 日 (火)	<input type="checkbox"/> 午後1時～	<input type="checkbox"/> 午後2時30分～
事業所名 (法人名・屋号)				
事業所所在地	※創業前の場合は、創業予定地、検討中の状況を下にご記入ください。			
創業予定地等				
代表者名	※この相談は委託運営のため、受託先に事前にこの申込書を情報提供し、相談開始となります。 情報提供することに同意の上、相談申込みいたします。			
代表者住所				
連絡先電話番号 (携帯可)	担当者名			
業 種 (具体的な事業内容)				
相談項目 ・ 相談内容	ご希望される相談項目についてチェックを入れてください。(複数可) <input type="checkbox"/> 経営全般 <input type="checkbox"/> ビジネスプラン再構築 <input type="checkbox"/> 事業展開 <input type="checkbox"/> 売上拡大 <input type="checkbox"/> 利益改善 <input type="checkbox"/> マーケティング戦略 <input type="checkbox"/> 組織改善 <input type="checkbox"/> 人材育成 <input type="checkbox"/> 事業継承 <input type="checkbox"/> その他 () ※上記の項目についての詳細を、できるだけ具体的にご記入ください。			
市 役 所 使 用 欄			受付日	令和 年 月 日
予約日時	令和 年 月 日	電話確認 <input type="checkbox"/> 済み		
備 考				