

令和2年度
第2回みよし市スポーツ推進審議会
次第

1 報告事項

- (1) 令和元年度みよし市スポーツ事業実績について (P 1)
- (2) 令和2年度みよし市スポーツ事業計画・予算について (P 4)
- (3) 令和2年度スポーツ推進計画の実施について (P 9)
- (4) スポーツアンケート調査の実施について (P 19)
- (5) スポーツ推進計画改訂版の策定について

2 その他

次回開催予定 令和2年10月中旬

(1) 令和元年度みよし市スポーツ事業実績について

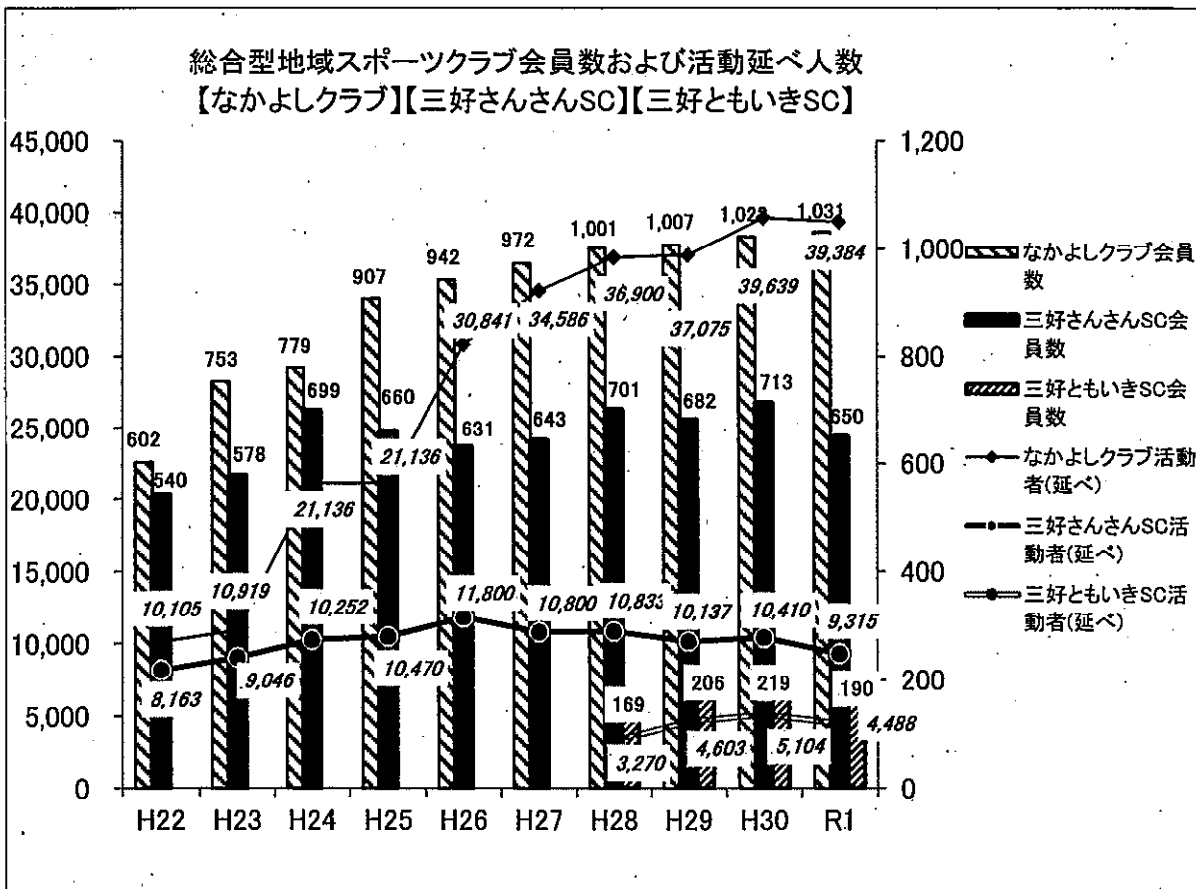
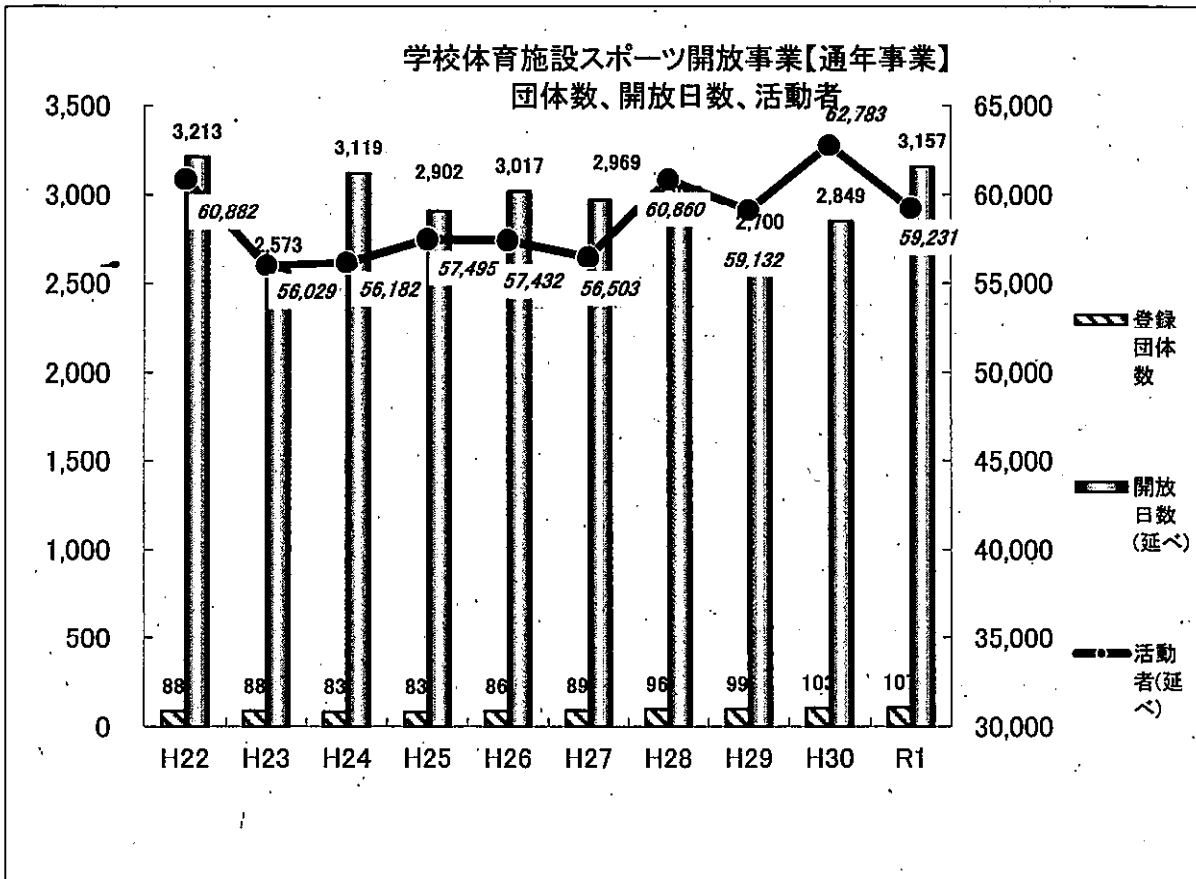

みよし市スポーツ協会(旧体育協会)連盟登録数(人数)

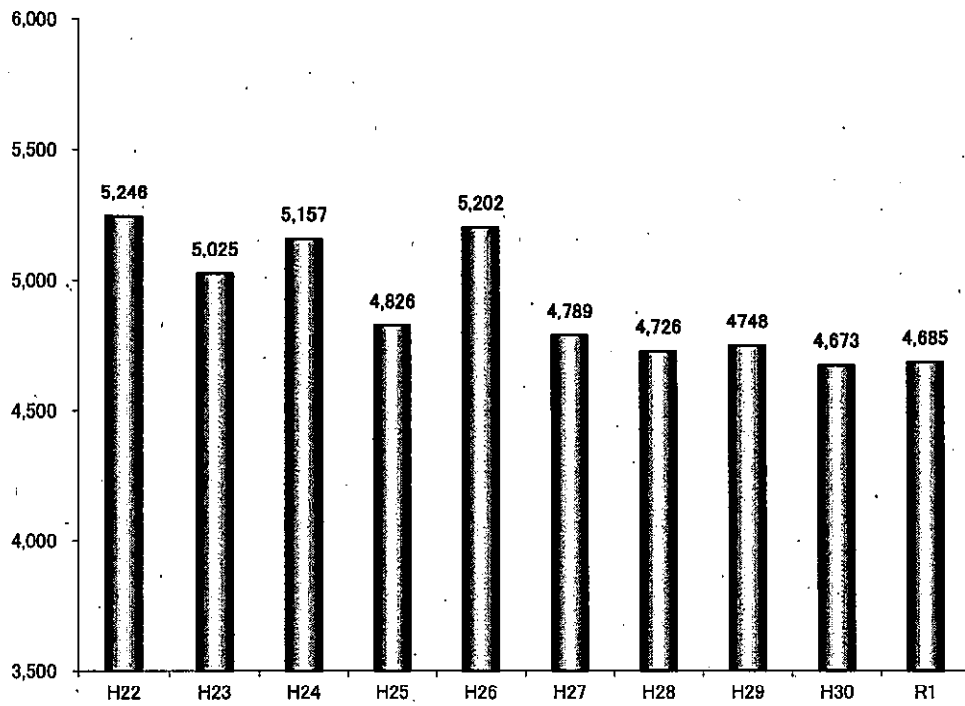

みよし市スポーツ協会(旧体育協会)スポーツ少年団登録数(人数)

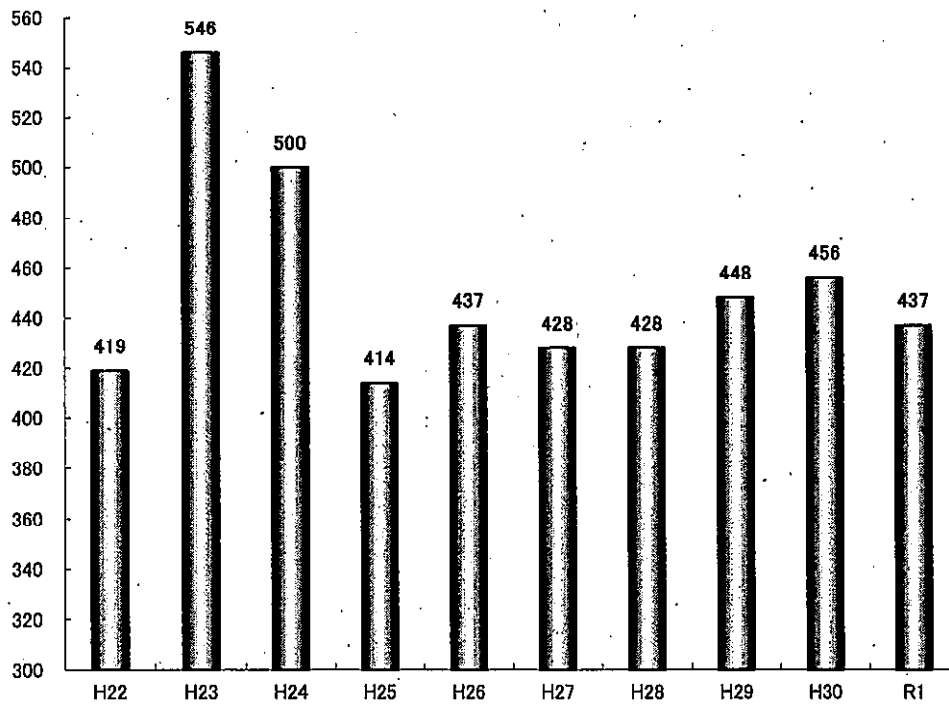

みよし市カヌー協会 会員数、審判員人数

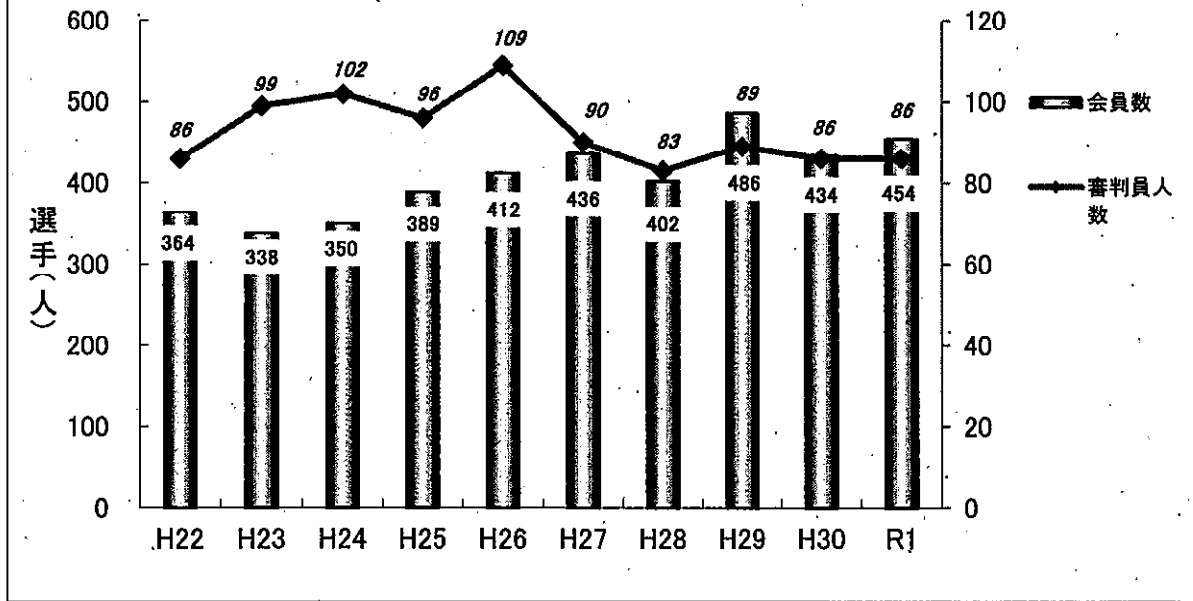

みよし市マラソン駅伝大会参加者、駅伝参加チーム数

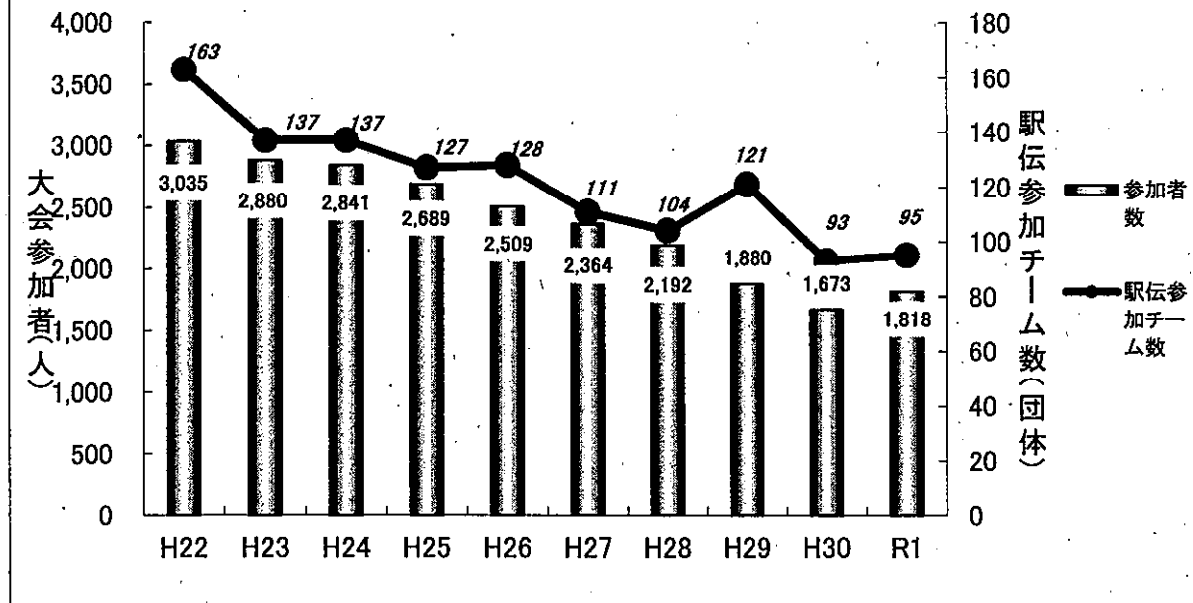

令和2年度 生涯スポーツ事業計画(スポーツ課分)一覧

月	日(曜)	各種行事等	日(曜)	各種会議・研修等
4			9(木) 10(金)	第1回スポーツ推進委員・地区スポーツ委員合同会議 学校体育施設スポーツ開放連絡会議
5			9(土) 14(木) 下旬	第2回定例スポーツ推進委員会議 第43回地域対抗ソフトボール大会抽選会 第1回スポーツ推進審議会
6	7(日) 20(土)	第43回地域対抗ソフトボール大会予選(三好公園) 第43回地域対抗ソフトボール大会決勝(三好公園)	13(土)	第3回定例スポーツ推進委員会議
7	31(金)~3(月) 31(金)~4(火)	士別市交流(野球)派遣(士別市) 士別市交流(サッカー)派遣(士別市)	2(木) 11(土)	第2回地区スポーツ委員会議 第4回定例スポーツ推進委員会議
8	9(日)	第13回カローリング交流会(総合体育館)	6(木)	第5回定例スポーツ推進委員会議
9			3(木) 5(土) 12(土)	第3回地区スポーツ委員会議 愛知県スポーツ推進委員研修大会(名古屋市・日本ガイシスポーツプラザ) 第6回定例スポーツ推進委員会議

月	日(曜)	各種行事等	日(曜)	各種会議・研修等
10	11(日)	みよし市体育祭(三好公園陸上競技場)	10(土) 29(木)	第7回定例スポーツ推進委員会議 第4回地区スポーツ委員会議
11			上旬 14(土) 12(木) ~13(金)	西三河地区スポーツ推進委員連絡協議会 実技研修会(豊田市) 第8回定例スポーツ推進委員会議 第62回全国スポーツ推進委員研究協議会 (栃木県宇都宮市)
12	5(土) 12(土)	愛知万博メモリアル第15回愛知県市町村 対抗駅伝競走大会 みよしレクリエーション・スポーツフェ スタ2020(総合体育館)	5(土)	第9回定例スポーツ推進委員会議
1	31(日)	令和3年新春みよし市マラソン駅伝大会 (三好池周回コース、市内一般道路)	9(土) 14(木)	第10回定例スポーツ推進委員会議 マラソン駅伝大会競技役員打合せ会議
2	20(土)	2021川淵三郎杯争奪第22回みよし市学校 対抗サッカー(U-12)大会(旭グラウンド)	5(金) ~6(土) 13(土)	第68回東海四県スポーツ推進委員研究大 会(三重県) 第11回定例スポーツ推進委員会議
3	下旬 下旬 下旬	士別市交流(バスケットボール)派遣 (士別市) 士別市(野球)少年団受入れ 士別市(サッカー)少年団受入れ	13(土)	第12回定例スポーツ推進委員会議

令和2年度 生涯スポーツ事業計画(その他団体)一覧

月	日(曜)	各種行事等	日(曜)	各種会議・研修等
4			中旬	令和2年度カヌー協会総会
5	9, 16, 23, 30 (土) 30(土) ~31(日)	カヌー体験(保田ヶ池カヌーポロ競技場) 第22回保田ヶ池カップカヌーポロ大会 (保田ヶ池カヌーポロ競技場)	下旬	みよし市スポーツ協会理事会評議員会
6	6, 13, 20, 27 (土)	カヌー体験(保田ヶ池カヌーポロ競技場)		
7	4, 11, 18, 25 (土) 5(日) 5(日)	カヌー体験(保田ヶ池カヌーポロ競技場) 第31回中学校対抗カヌースプリント大会 (保田ヶ池臨時カヌースプリント競技場) 第25回市民カヌー大会 (保田ヶ池臨時カヌースプリント競技場)	中旬	令和2年度第1回スポーツ指導者講習会
8	6(木) ~8(土) 13(木) ~15(土) 22(土) ~23(日)	カヌー体験(保田ヶ池カヌーポロ競技場)		
9	6(日) 20(日)	第25回市民カヌーポロ大会 (保田ヶ池カヌーポロ競技場) 第29回中学校対抗カヌースプリント大会 新人戦(保田ヶ池カヌーポロ競技場)	27(日)	市制施行10周年記念卓球競技技術講習会
10	23(金) ~25(日) 下旬~ 12月下旬	令和2年度日本カヌーポロ選手権大会 (保田ヶ池カヌーポロ競技場) 第31回みよし市スポーツ協会総合体育大会 (市内競技場)		
11	8(日)	みよし市スポーツ協会総合体育大会開会 式(総合体育館)	中旬	令和2年度第2回スポーツ指導者講習会
12	12(土)	第11回中日ドラゴンズJr・みよし市少年 野球交流会(三好公園野球場)		
1				
2	14(日)	みよし市スポーツ少年交流大会 (総合体育館)	中旬	みよし市カヌー協会役員会
3			下旬 下旬	みよし市スポーツ協会評議員会 みよし市スポーツ協会理事会

令和2年度みよし市スポーツ教室開催計画表

【前期】

教室名	対象	回数	開催日										時間	定員	会場	
			5/13	5/20	5/27	6/3	6/10	6/17	6/24	7/1	7/8	7/15				
幼児の親子体操教室	2～3歳児 とその親	10回												水曜日 10:00～11:30	90人 (45組)	総合体育館 柔道場
幼児体育教室	4歳児 5歳児	10回												水曜日 15:00～15:45 (4歳児) 16:00～16:45 (5歳児)	各65人	総合体育館 アリーナB
スタント教室	小学 1～3年生	10回	5/9	5/16	6/6	6/20	7/18	8/1	8/8	8/15	8/22	8/29	土曜日 13:30～15:00	40人	総合体育館 アリーナB	

【後期】

教室名	対象	回数	開催日										時間	定員	会場	
			9/2	9/16	9/23	9/30	10/7	10/14	10/21	10/28	11/4	11/11				
幼児の親子体操教室	2～3歳児 とその親	10回												水曜日 10:00～11:30	90人 (45組)	総合体育館 柔道場
幼児体育教室	4歳児 5歳児	10回												水曜日 15:00～15:45 (4歳児) 16:00～16:45 (5歳児)	各65人	総合体育館 アリーナB
スタント教室	小学 1～3年生	10回	9/5	9/19	9/26	10/10	10/24	10/31	11/7	11/28	12/12	12/19	土曜日 13:30～15:00	40人	総合体育館 アリーナB	



= 剣道場で実施する回

(2) 令和2年度みよし市スポーツ事業計画・予算について

(単位:千円)

	R2当初	構成比(%)	R1当初	前年比(%)	増減額
みよし市一般会計予算総額	24,013,000		23,724,000	101.22	289,000
教育費総額	4,334,122	18.05	3,681,530	117.73	652,592
スポーツ課関係予算総額	323,975	1.35	283,399	114.32	40,576

No	小	款	項	目	R2当初	構成比(%)	R1当初	前年比(%)	増減額	
1	18	人件費	10	6	1	103,597	31.98	66,655	155.42	36,942
2	05	友好都市小学生スポーツ交流事業	10	6	1	5,955	1.84	4,203	141.68	1,752
3	02	スポーツ推進審議会運営事業	10	6	1	862	0.27	251	343.43	611
4	03	スポーツ推進委員等運営事業	10	6	1	8,452	2.61	8,798	96.07	△ 346
5	04	スポーツ協会補助事業	10	6	1	12,372	3.82	10,372	119.28	2,000
6	05	体育施設管理運営事業	10	6	1	141,626	43.72	139,942	101.20	1,684
7	06	みよし市スポーツ大会等開催事業	10	6	1	11,637	3.59	12,621	92.20	△ 984
8	07	スポーツ教室開催事業	10	6	1	3,445	1.06	2,751	125.23	694
9	08	学校体育施設スポーツ開放事業	10	6	2	795	0.25	776	102.45	19
10	09	国体、全国大会出場激励事業	10	6	3	953	0.29	953	100.00	0
11	10	力又一競技推進事業	10	6	3	28,281	8.73	30,077	94.03	△ 1,796
12	11	総合型地域スポーツクラブ運営補助事業	10	6	3	6,000	1.85	6,000	100.00	0
		計				323,975	100.00	283,399	114.32	40,576

(3) 令和2年度スポーツ推進計画の実施について

1 行うスポーツの推進

【目標】

- (1) 成人の週1回以上の頻度で、スポーツを行う者の割合が60%以上となるよう目指します。
- (2) 未成年者の週1回以上の頻度で、スポーツを行う者の割合が75%以上となるよう目指します。

【施策】

(1) 学校と地域における子どものスポーツ機会の充実

- ア 幼児期からの運動習慣の確立
- イ 小中学生の運動習慣の確立
- ウ 障がいのある子どもの運動習慣の確立

施策	具体的施策	短期	中期	長期	実績 (R1)	実施内容 (R2)	取組状況
ア	幼児の親子体操教室、幼児体育教室、スタ ンツ教室の募集定員を増やします。	○			<ul style="list-style-type: none"> ・ 幼児の親子体操教室 前後期計 45 組 ・ 幼児体育教室 (4 歳 児)前後期計 109 人/(5 歳児) 前後期計 118 人 ・ スタンツ教室 前後期 計 78 人 	<ul style="list-style-type: none"> ・ 幼児の親子体操教室 各期定員 45 組 ・ 幼児体育教室 (4 歳 児)各期定員 65 人/(5 歳児)各期定員 65 人 ・ スタンツ教室 各期定 員 40 人 	平成 30 年度より幼児 体操教室の参加定員 を各期 60 人から 65 人 へ増員。
	市内保育園、幼稚園において、子どもたち に人気のあるサッカー教室を実施します。	○			<ul style="list-style-type: none"> ・ 市立保育園 10 園、幼 稚園 6 園で、名古屋グ ランパスのスクールコ ーチによるサッカー教 室を実施 	<ul style="list-style-type: none"> ・ 市立保育園、幼稚園で、 名古屋グランパスのスク ールコーチによるサ ッカー教室を実施 	継続実施
	スポーツ協会の加盟団体による各種スポ ーツ教室を実施します。	○			<ul style="list-style-type: none"> ・ ソフトテニス、グラウ ンドゴルフ、バレーボ ール、バドミントンの 4 競技団体が 12 教室を 	<ul style="list-style-type: none"> ・ スポーツ協会加盟団体 によるスポーツ教室を 実施 	継続実施

イ	みよし市スポーツ少年団の加盟を促進し、少年団同士の連携を深め、スポーツをする機会を増やします。	○			開催 ・主に小学生の会員が多い種目の団体に加盟を促す	・主に小学生の会員が多い種目の団体に加盟を促す	継続実施
	きたよし地区を拠点とする総合型地域スポーツクラブの設置・運営を支援して地域住民のスポーツ活動の場を提供します。	○			・平成28年6月18日三好ともいきスポーツクラブ設立済 ・カヌー体験会：5/25・26、6/23、8/31、9/1・28・29、10/5・6・12 ・カヌーポロ体験会：5/11、6/22、8/3 ・カヌー教室：8/9～11 ・各小中学校カヌー出前教室：6/7、7/4・11・12・18、9/5・13、10/4	・カヌー教室①：5/9・16・23・30 ・カヌー教室②：6/16・13・20・27 ・カヌー教室③：7/4・11・18・25 ・カヌー教室④：8/21・22 ・カヌー教室⑤：8/6～8、13～15 ・カヌー出前教室：小中学校プール	取組済
イ	「カヌーのまち みよし」を推進し、三好池カヌー競技場と保田ヶ池カヌーポロ競技場をカヌー競技の拠点として、小中学生がカヌーをする機会をつくりめます。	○					継続実施
	夏休み期間に市内8小学校のプールを一般開放し、小中学校が水泳をする機会をつくりめます。	○				・夏休み期間における小中学校プール一般開放8校	・夏休み期間における小中学校プール一般開放8校
	旭グラウンドを拠点として質の高いサッカー教室を実施し、サッカーを学ぶ機会を提供します。中学校サッカー部活動支援事業を実施します。	○				・名古屋グランパスとのパートナーシップ協定に基づき実施	継続実施
	三好高校の地域連携開放講座の受入れや大学との包括的な連携の協定のもと、小中学校の体育の授業や部活動などに関わり、	○				・三好高校の地域連携開放講座の積極的な受入れを学校に促す	継続実施

	相互に協力しながら運動好きな子どもを増やし、生涯続けられる運動、スポーツを習慣づけます。				・教員を目指す学生の積極的な受入を学校に促す	・教員を目指す学生の積極的な受入を学校に促す	
	学校などと連絡調整し、障がいのある子どもが参加できるレクリエーションスポーツイベントを開催します。	○			・カラーリング交流会：7/27 ・レクリエーションスポーツフェスタ 2019：12/14	・レクリエーションスポーツイベントの開催	継続実施
ウ	学校などの依頼に応じ、レクリエーションスポーツなどの指導にスポーツ推進委員を派遣します。	○			・三好特別支援学校：1/29 ・NPO 法人サンタ村：11/13、20	・三好特別支援学校へのスポーツ推進委員の指導派遣を実施	継続実施
	障がいのある子どもたちの健康と体力の維持増進を目的として行われる療育体操などの任意事業を支援します。	○			・療育体操の実施場所確保のため優先して施設を提供	・療育体操の実施場所確保のため優先して施設を提供	継続実施

(2) ライフステージに応じたスポーツ活動の推進

- ア 若者をはじめとした成人のスポーツ参加機会の拡充
- イ 障がいのある人も気軽に参加できるスポーツイベントの開催
- ウ スポーツ実施率の低い働き盛りの年齢層のスポーツ機会の拡充
- エ 高齢者の体力づくり支援

施策	具体的施策	短期	中期	長期	実績 (R1)	実施内容 (R2)	取組状況
ア	学校体育施設スポーツ開放の効率的・効果的な利用を図ります。	○			・中学校体育館の半面利用の規定を設け、1箇所ですべてが利用できるようにし、より多くの団体を受け入れ	—	取組済
	新規加入者の受け入れ可能な学校体育施設スポーツ開放利用団体をホームページで紹介	○			・連絡先など公表可能な団体をホームページに	・連絡先など公表可能な団体をホームページに	継続実施

	紹介、スポーツ未実施者にスポーツをする機会をつくります。				掲載	ジに掲載	
	誰でもできるスポーツ「カローリング」を推進し、スポーツ推進委員が実技指導を行います。	○			<ul style="list-style-type: none"> ・スポーツ指導やイベント企画の依頼に応じてカローリングの選択をすすめる ・募集要項で障がいのある人の参加可能を強調し実施 ・カローリング交流会：7/27 ・レクリエーションスポーツフェスタ 2019：12/14 	<ul style="list-style-type: none"> ・スポーツ指導やイベント企画の依頼に応じてカローリングの選択をすすめる ・募集要項で障がいのある人の参加可能を強調し実施 ・カローリング交流会：8/9（中止） ・レクリエーションスポーツフェスタ 2020：12/12 	継続実施
イ	親子や家族、障がいのある人なども気軽に参加できるカローリング交流会やレクリエーションスポーツフェスタを開催します。	○			<ul style="list-style-type: none"> ・みよし市体育祭：10/13（中止） ・新春みよし市マラソン駅伝大会：1/26 	<ul style="list-style-type: none"> ・みよし市体育祭：10/11（中止） ・新春みよし市マラソン駅伝大会：1/31 	継続実施
	総合型地域スポーツクラブでのスポーツを通じた交流や仲間づくりを支援します。	○			<ul style="list-style-type: none"> ・総合型地域スポーツクラブの実施するスポーツフェスタをホームページに掲載 	<ul style="list-style-type: none"> ・総合型地域スポーツクラブの実施するスポーツフェスタをホームページなどに掲載 	継続実施
	身近な施設である小中学校の体育館や中学校の武道場を開放し、スポーツができる環境づくりを推進します。	○			<ul style="list-style-type: none"> ・学校体育施設スポーツ開放を広報、ホームページでPR 	<ul style="list-style-type: none"> ・学校体育施設スポーツ開放を広報、ホームページでPR 	継続実施
ウ	親子で一緒に運動するスポーツ教室を実施します。	○			<ul style="list-style-type: none"> ・幼児の親子体操教室の落選なし 	<ul style="list-style-type: none"> ・幼児の親子体操教室を落選のないよう受け入れる 	継続実施

	<p>合型地域スポーツクラブの活動で、トップアスリートや指導者、スポーツ医・科学研究者などの外部資源を地域に活用します。</p> <p>地域スポーツの基盤である総合型地域スポーツクラブの安定した事業展開を確保するため、クラブの法人化を支援します。</p> <p>スポーツ推進委員や総合型地域スポーツクラブの活動、取り組みから生まれるさまざまなスポーツ団体が継続して活動できるように支援します。</p>					<p>ー(サッカー、バレーボール及びソフトテニス)による教室の開催や指導者を派遣</p> <p>・総合型地域スポーツクラブの法人格取得に必要な条件などを整理</p>	<p>ナーによる教室の開催や指導者を派遣</p>	継続実施
						<p>・学校体育施設スポーツ開放の曜日拡充(日曜日の開放)を継続</p>	—	取組済
イ	<p>市民が参加しやすい無料体験などの体験型イベントを企画し、広報、ホームページなどで活動を紹介します。</p> <p>市内小中学校の児童生徒にクラブの事業を紹介するリーフレットやチラシなどを配布します。</p> <p>総合型地域スポーツクラブ設立準備会を支援します。</p>					<p>・総合型地域スポーツクラブが実施するホームページエスタをホームページなどに掲載</p> <p>・学校を通じて総合型地域スポーツクラブのチラシを配布</p> <p>・平成28年6月18日三好ともいきスポーツクラブ設立済</p> <p>・なかよしクラブ、三好さんさんスポーツクラブ、三好ともいきスポーツクラブに運営費補助金を交付</p> <p>・南部コミュニティの施設</p>	<p>継続実施</p> <p>継続実施</p> <p>継続実施</p>	
ウ	<p>総合型地域スポーツクラブの運営を継続支援します。</p> <p>総合型地域スポーツクラブの拠点施設を確</p>					<p>・市内総合型地域スポーツクラブに運営費補助金を交付</p> <p>・南部コミュニティの施設</p>	<p>継続実施</p> <p>継続実施</p>	

	保するため、関係機関と協議しながら連携して施設整備を進めます。				施設整備に総合型地域スポーツクラブの意向が反映できるよう調整	施設整備に総合型地域スポーツクラブの意向が反映できるよう調整	
エ	日本スポーツ協会公認のクラブマネージャーやアシスタントマネージャー資格などが得られるセミナーの受講を推進します。	○			・セミナー受講の募集の際に各クラブに情報を提供	・セミナー受講の募集の際に各クラブに情報を提供	継続実施
	スポーツ実施アンケート調査で得られる情報を提供します。	○			・スポーツ活動に関するアンケート調査結果を各クラブに提供	・スポーツ活動に関するアンケート調査結果を各クラブに提供	継続実施

(4) 学校と総合型地域スポーツクラブが連携した子どものスポーツ環境の整備

- ア 学校のスポーツ環境整備
- イ 学校と総合型地域スポーツクラブの連携

施策	具体的施策	短期	中期	長期	実績 (R1)	実施内容 (R2)	取組状況
ア	中学校の運動場及びテニスコートに照明設備を設置し、屋外スポーツ（陸上競技・サッカー・ソフトテニスなど）の教室を実施します。			○	・スポーツクラブへの聞き取りを実施。現状では屋外照明設備のある施設は充足しているとの意見	—	取組済
イ	総合型地域スポーツクラブ指導者の小中学校の部活動との関わり方を深めます。		○		・総合型地域スポーツクラブが部活動の指導を行っている事例の情報を収集	・総合型地域スポーツクラブが部活動の指導を行っている事例の情報を収集	継続実施
	総合型地域スポーツクラブに幅広い種目を導入し、部活動に幅広い種目を導入します。		○		・学校が取り入れたい部活動の種目を調査	・学校が取り入れたい部活動の種目を調査	継続実施

(5) 競技力の向上を目指す取り組みの推進

ア ジュニア選手の発掘・育成・強化

イ スポーツ指導者及び審判員などの養成

施策	具体的施策	短期	中期	長期	実績 (R1)	実施内容 (R2)	取組状況
ア	スポーツ協会加盟の各連盟・協会及びカヌー協会が、将来有望な選手を選考して強化練習会を開催し、トップアスリートの育成に努めます。	○			<ul style="list-style-type: none"> ・夏季強化練習会(中学生)カヌースプリント ・夏季強化練習会(小学生)カヌーポロ ・冬季強化合宿 カヌースプリント 	<ul style="list-style-type: none"> ・各期に強化練習会を実施 	継続実施
イ	地元大学と連携してスポーツ指導者講習会を開催します。 カヌー競技の審判員を養成するために講習会を開催します。	○			<ul style="list-style-type: none"> ・愛知教育大学に講師を依頼しスポーツ指導者講習会を開催 ・カヌースプリント、カヌーポロの審判講習会を開催し審判員を養成 	<ul style="list-style-type: none"> ・スポーツ指導者講習会の講師を地元大学へ依頼 ・カヌー審判講習会を開催 	継続実施

2 観るスポーツの推進

【目標】

(1) 年1回以上の頻度で、競技場などに行きスポーツ観戦を行う者の割合が40%以上となるよう目指します。

【施策】

(1) 国際大会・全国大会などの開催

施策	具体的施策	短期	中期	長期	実績 (R1)	実施内容 (R2)	取組状況
—	2020年東京オリンピック・パラリンピックカヌースプリント種目の出場国に対し、三好池カヌー競技場を事前トレーニングキャンプ候補地として申請、誘致活動を進めます。	○			・愛知県を通してカヌー競技のキャンプ候補地を申請済	—	未達成
—	カヌースプリント、カヌーポロ競技の国際大会の誘致に努めます。			○	・アジア競技会の開催についての調整	—	未達成
—	カヌースプリント、カヌーポロ競技の全国大会を開催します。	○			・2年に一度実施のため未実施	・10/23～25 令和2年度日本カヌーポロ選手権大会	継続実施

(2) トップスポーツの試合観戦の推進

施策	具体的施策	短期	中期	長期	実績 (R1)	実施内容 (R2)	取組状況
—	Jリーグ親子サッカー観戦事業を継続実施します。	○			・名古屋グランパスと連携しJリーグ親子サッカー観戦事業を実施	・名古屋グランパスと連携しJリーグ親子サッカー観戦事業を実施	継続実施
—	スポーツ協会加盟団体が実施するトップ選手との交流活動を支援します。	○			・中学生を対象とした連盟主催によるソフトラニス日本リーグ選手による教室を開催済	・市制施行10周年記念卓球技術講習会を開催	継続実施

3 支えるスポーツの推進

【目標】

(1) 年1回以上の頻度で、スポーツの指導やスポーツイベントなどでのボランティアを行う者の割合が10%以上となるよう目指します。

【施策】

(1) 指導者の養成

- ア 団体などの指導者の養成
- イ 指導者の資質向上

施策	具体的施策	短期	中期	長期	実績 (R1)	実施内容 (R2)	取組状況
ア	指導者としての知識と技術を養うため、協会や団体関係者に加え地元高校生、大学生、カヌー協会や各スポーツクラブのコーチ・監督並びに支援者などを対象にスポーツ指導者講習会を実施します。	○			・スポーツ協会主催のスポーツ指導者講習会を実施：7/20、10/26	・スポーツ協会が実施するスポーツ指導者講習会の開催を、スポーツ協会、総合型地域スポーツクラブ、三好高校、大学、カヌー協会に案内 ・広報、ホームページにて広く募集を実施	継続実施
イ	日本スポーツ協会公認のスポーツリーダー資格などを得られるセミナーの受講を推進します。	○			・スポーツ協会、総合型地域スポーツクラブの指導者などにセミナー情報を提供	・スポーツ協会、総合型地域スポーツクラブの指導者などにセミナー情報を提供	継続実施

(2) ボランティアの育成

- ア スポーツイベントボランティアの活動支援

施策	具体的施策	短期	中期	長期	実績 (R1)	実施内容 (R2)	取組状況
ア	スポーツイベントボランティアの情報をホームページなどで発信します。	○			・ボランティアの募集内容や活動内容などホームページに掲載し PR	・ボランティアの募集内容や活動内容などホームページに掲載	継続実施

									しPRを行う	
	体育祭、マラソン駅伝大会、レクリエーションスポーツイベント、カヌー競技全国大会などで活動の場を提供します。	○							・イベント開催の都度、登録のあるボランティアに情報を提供	継続実施
	スポーツイベントボランティアの登録者に会員証を発行し、功績のある会員に対する表彰制度を設けボランティア意欲の向上に努めます。	○						・表彰規程を作成	—	取組済

(3) スポーツ情報の提供

- ア ささまざまなスポーツ情報を市民に提供
- イ 施設利用の促進
- ウ 利便性の向上

施策	具体的施策	短期	中期	長期	実績 (R1)	実施内容 (R2)	取組状況
ア	スポーツイベントの開催内容を広報やホームページに掲載し多くの市民に周知していきます。 みよし市出身のスポーツ選手の成績などをホームページで紹介します。 スポーツ医学の知識やケガをしたときの応急手当の方法をホームページに掲載します。 最新のトレーニング法やストレッチ法、テーピングによるケガ予防法など、有効な情報をホームページで提供します。	○			・1年間のスポーツイベントをスポーツカレンダーとしてホームページに掲載 ・ホームページ内に有効な情報を載せたページを作成	・1年間のスポーツイベントをスポーツカレンダーとしてホームページに掲載 ・ホームページ内に有効な情報を載せたページを作成	継続実施
イ	施設予約システムを改修し、利用者の利便性を高めます。	○			・ホームページ内に有効な情報を載せたページを作成 ・当日の施設空き状況が分かるようにシステム	・ホームページ内に有効な情報を載せたページを作成	取組済

							を改修済				
	愛知県内の多くの自治体が導入している「あいち共同利用型施設予約システム」を導入します。	○					・利用者の利便性が更に向上するよう、あいち共同利用型施設予約システムを導入済	—		取組済	
	きたよし地区有料施設を当日利用申請する場合の利用料支払いに対して、利便性が向上するよう変更します。		○				・券売機の導入やコンビニ納付ができるかを検討	・券売機の導入やコンビニ納付ができるかを検討		継続実施	
ウ	主に近隣住民の利用を目的とする都市公園の多目的広場において、有料施設の利用者と近隣住民の利用が共有できるようにします。	○					・黒笹公園多目的広場を運動、スポーツで有効に利用できるよう地域住民と協議しながら運用を確立済	—		取組済	

4 スポーツ環境の整備

- ア スポーツ施設大規模改修計画の推進
- イ きたよし地区公園施設環境整備
- ウ スポーツ施設・設備・備品の安全点検と更新
- エ 三好池周辺のレクリエーション施設環境整備

施策	具体的施策	短期	中期	長期	実績 (R1)	実施内容 (R2)	取組状況
ア	総合体育館のトレニングルームを拡張し、指導員が常駐します。また、トレニング指導及びスポーツ教室を開催し、ハード面とソフト面の両方の充実を図ります。	○			・トレニングルームの拡張及びトレニング指導員の常駐を平成28年12月から実施済	—	取組済
	三好公園野球場、陸上競技場、きたよしグラウンドなど屋外施設について、利用方法や配置を含めた全体的な大規模改修計画を作成し、計画的な施設の改修、更新を進め			○	・みよし市運動施設再配置検討会議を開催	・スポーツ施設再整備計画策定業務委託を実施	継続実施

施策	具体的施策	短期	中期	長期	実績 (R1)	実施内容 (R2)	取組状況
ア	みよし市少年スポーツ交流団（野球・サッカー）を派遣します。	○			・8月 サッカー・野球少年団 士別市派遣	・8月 サッカー・野球少年団 士別市派遣 (中止)	継続実施
	士別市少年野球交流団・士別市サッカー少年団を受入れます。	○			・3月 士別市野球・サッカー少年団受入 (中止)	・3月 士別市野球・サッカー少年団受入	継続実施
	長野県木曾町で開催されるマラソン大会への参加及びボランティアとして協力します。	○			・御嶽スーパートライアスロンにあわせ実施	・御嶽スーパートライアスロンにあわせ実施 ・市マラソン駅伝大会入賞者を木曾町駅伝大会へ派遣 (中止)	継続実施
イ	協会及び加盟団体が実施する交流事業を助成します。		○		・女性が参加できる種目での交流を検討し、次年度に向けた事業費助成要綱を作成	・女性が参加できる種目での交流を検討し、次年度に向けた事業費助成要綱を作成	継続実施
ウ	外国語表記を含む施設の案内看板の設置やパンフレットなどを作成します。		○		・体育館大規模改修工事にあわせ可能なところから外国語表記案内看板の設置を検討	・体育館大規模改修工事にあわせ可能なところから外国語表記案内看板の設置を検討	継続実施
	レクリエーションスポーツイベントの募集や参加に対して外国人を対応できるような環境づくりを推進します。	○			・外国語表記を含めた募集要項の作成を検討	・外国語表記を含めた募集要項の作成を検討	継続実施

『スポーツ活動に関するアンケート調査』にご協力をお願いします。

日頃より、市政にご理解とご協力をいただき、ありがとうございます。

みよし市では、スポーツ活動を通じた健康増進の期待と需要が高まるなか、各年代に応じたスポーツライフの充実とスポーツ活動を通じたコミュニティづくりを進めています。

そこで、市民のみなさんのスポーツ活動の現況とご意見をお伺いし、一層充実した生涯スポーツ推進のための基礎資料にしたいと考えております。

お忙しいところ誠に恐縮ですが、調査の趣旨をご理解いただき、ご協力をお願いいたします。

令和2年7月

【ご記入にあたって】

- 1 この調査は、みよし市内に在住する7歳（小学生）以上の方から、無作為に選んだ方を対象に行っています。
- 2 記入については、宛名のご本人か、ご本人の記入が難しい場合はご本人の状況のわかる家族の方等が記入してください。
- 3 各設問への回答は、調査票の選択肢に直接「○」印をつけてください。（回答用紙はありません。）なお、設問により回答の数が一つの場合と複数の場合がありますので、ご注意ください。

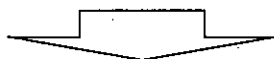

- 4 ご記入後、調査票を同封の「返送用封筒」に入れ、切手を貼らずに8月21日（金）までに郵便ポストに投函してください。
- 5 調査票および返送用の封筒には、お名前を記入する必要はありません。（返送用封筒のバーコードは、郵送料を支払うためのもので、個人を特定するものではありません。）
- 6 調査結果は、統計的な目的でのみ使用し、個人を特定するような分析は行いません。
- 7 調査票は市で厳重に保管し、一定の期間の後に情報が漏れない方法で廃棄します。

【調査に関するお問合せ】

みよし市教育委員会スポーツ課

電話：32-8027（直通）

スポーツ活動に関するアンケート調査（中学生以上用）

令和2年 月

各設問への回答は、調査票の選択肢に直接「○」をつけてください。

問1 この中にあなたがこの1年間に行った運動やスポーツがあれば全部あげてください。ただし、学校の体育の授業として行ったものは除きます。

- (ア) 運動やスポーツは全くしなかった、わからない →問4へ
- (イ) テニス、ソフトテニス
- (ウ) 野球、ソフトボール
- (エ) サッカー、フットサル
- (オ) バレーボール、バスケットボール
- (カ) ランニング、ジョギング
- (キ) ニュースポーツ（ゲートボール、グラウンドゴルフ、カローリングなど）
- (ク) ダンス（フォークダンス、ジャズダンス、社交ダンス、民謡踊りなど）
- (ケ) 水泳
- (コ) スケート、スキー、スノーボード
- (サ) その他（具体的にご記入ください）

その他の例

ウォーキング、キャッチボール、ドッジボール、体操（ラジオ体操、職場体操、美容体操、ピラティス、縄跳びなど）、登山、キャンプ、オートキャンプ、ハイキング、ワンダーフォーゲル、オリエンテーリング、ボート、ヨット、スキndaイビング、スクーバダイビング、カヌー、水上バイク、サーフィンは、釣り、ゴルフ、サイクリング、モーター（サイクル）スポーツ、柔道、剣道、空手、すもう、ボクシング、レスリング、弓道、アーチェリー、ボウリング、バドミントン、卓球、ラグビーなど

【問1で（イ）～（サ）と答えた方に】

問2 その運動やスポーツを行った日数を全部合わせると、この1年間に何日くらいになりますか。この中から1つだけお答えください。

- (ア) 週に3日以上（年151日以上）
- (イ) 週に1～2日（年51日～150日）
- (ウ) 月に1～3日（年12日～50日）
- (エ) 3か月に1～2日（年4日～11日）
- (オ) 年に1～3日

【問1で（イ）～（サ）と答えた方に】

問3 あなたがこの1年間に運動やスポーツをしたのはどのような理由からですか。この中からいくつでもあげてください。

- (ア) 健康・体力づくりのため
- (イ) 楽しみ、気晴らしとして
- (ウ) 運動不足を感じるから
- (エ) 精神の修養や訓練のため
- (オ) 自己の記録や能力を向上させるため
- (カ) 家族のふれあいとして
- (キ) 友人・仲間との交流として
- (ク) 美容や肥満解消のため
- (ケ) その他（ ）

【問1で「(ア)」と答えた方に】

問4 この1年間に運動やスポーツをしなかったのはどのような理由からですか。この中からいくつでもあげてください。

- (ア) 仕事(家事・育児)が忙しくて時間がないから
- (イ) 体が弱いから
- (ウ) 年をとったから
- (エ) 場所や施設がないから
- (オ) 仲間がないから
- (カ) 指導者がいないから
- (キ) 金がかかるから
- (ク) 運動・スポーツは好きではないから
- (ケ) 機会がなかった
- (コ) 特に理由はない
- (サ) その他 ()

【全員に】

問5 現在行っているものを含めて、今後行ってみたいと思う運動やスポーツがありますか。この中からいくつでもあげてください。

- (ア) テニス、ソフトテニス
- (イ) 野球、ソフトボール
- (ウ) サッカー、フットサル
- (エ) バレーボール、バスケットボール
- (オ) ランニング、ジョギング
- (カ) ニュースポーツ(ゲートボール、グラウンドゴルフ、カローリングなど)
- (キ) ダンス(フォークダンス、ジャズダンス、社交ダンス、民謡踊りなど)
- (ク) 水泳
- (ケ) スケート、スキー、スノーボード
- (コ) その他(具体的に記入ください)

(サ) 今後行いたいものは特にない

【全員に】

問6 あなたは市立体育館、陸上競技場、テニスコートなどの公共スポーツ施設について何か望むことがありますか。この中からいくつでもあげてください。

- (ア) 身近で利用できるよう、施設数の増加
- (イ) 指導者の配置
- (ウ) 初心者向けのスポーツ教室やスポーツ行事の充実
- (エ) 利用手続き、料金の支払い方法などの簡略化
- (オ) 利用時間帯の拡大(早朝、夜間など)
- (カ) 利用案内など広報の充実
- (キ) アフタースポーツのための施設(レストラン、シャワールームなど)の充実
- (ク) 高齢者や障がいのある人に配慮した施設・設備の整備
- (ケ) 健康やスポーツに関する情報の充実
- (コ) 託児施設の充実
- (サ) 特にない
- (シ) その他(具体的に記入ください)

【全員に】

問7 公共スポーツ施設の利便性や設備について、下記の項目に関する満足度と重要度をお答えください。

【満足度について】

(ア) 施設の充実

1. 満足 2. やや満足 3. やや不満 4. 不満 5. わからない

(イ) 設備・器具の充実

1. 満足 2. やや満足 3. やや不満 4. 不満 5. わからない

(ウ) 駐車場の規模が適切

1. 満足 2. やや満足 3. やや不満 4. 不満 5. わからない

(エ) 公共交通の便の良さ

1. 満足 2. やや満足 3. やや不満 4. 不満 5. わからない

(オ) 近所・身近にあること

1. 満足 2. やや満足 3. やや不満 4. 不満 5. わからない

(カ) 施設の安全性

1. 満足 2. やや満足 3. やや不満 4. 不満 5. わからない

(キ) 施設内のバリアフリー対策の充実

1. 満足 2. やや満足 3. やや不満 4. 不満 5. わからない

(ク) 情報の充実

1. 満足 2. やや満足 3. やや不満 4. 不満 5. わからない

【重要度について】

(ア) 施設の充実

1. 重要 2. やや重要 3. あまり重要でない 4. わからない

(イ) 設備・器具の充実

1. 重要 2. やや重要 3. あまり重要でない 4. わからない

(ウ) 駐車場の規模が適切

1. 重要 2. やや重要 3. あまり重要でない 4. わからない

(エ) 公共交通の便の良さ

1. 重要 2. やや重要 3. あまり重要でない 4. わからない

(オ) 近所・身近にあること

1. 重要 2. やや重要 3. あまり重要でない 4. わからない

(カ) 施設の安全性

1. 重要 2. やや重要 3. あまり重要でない 4. わからない

(キ) 施設内のバリアフリー対策の充実

1. 重要 2. やや重要 3. あまり重要でない 4. わからない

(ク) 情報の充実

1. 重要 2. やや重要 3. あまり重要でない 4. わからない

【全員に】

問8 あなたは、みよし市のスポーツ環境の整備・充実するために、これからの公共スポーツ施設づくりを、どのように考えますか。この中から1つだけお答えください。

- (ア) 各種スポーツ大会や各種イベントなどの開催が可能となる、本格的なスポーツ施設をつかってほしい
(イ) 本格的なスポーツ施設と、気軽に利用できるスポーツ施設の両方をつかってほしい
(ウ) 既存施設の改修を含め、気軽に利用できる簡素なスポーツ施設をつかってほしい
(エ) 既存施設の改修を行い、充実してほしい
(オ) その他 { 具体的にご記入ください }

【全員に】

問9 あなたは、今後どの公共スポーツ施設を新たにつくっていくことが必要だと思いますか。(主なものを3つまで選択可)

- (ア) 体育館 (イ) 柔剣道場 (ウ) サッカー場
(エ) 野球場 (オ) テニスコート (カ) 屋内プール
(キ) 屋外プール (ク) 多目的広場 (ケ) 弓道場
(コ) 陸上競技場 (サ) ウォーキング・ランニングコース
(シ) トレーニング施設 (ス) 必要なものはない (セ) わからない
(ソ) その他 { 具体的にご記入ください }

【全員に】

問10 あなたは、今後どの既存公共スポーツ施設を改修していくことが必要だと思いますか。(主なものを3つまで選択可)

- (ア) 体育館 (イ) 柔剣道場 (ウ) サッカー場
(エ) 野球場 (オ) テニスコート (カ) 多目的広場
(キ) 弓道場 (ク) 陸上競技場
(ケ) ウォーキング・ランニングコース (コ) トレーニング施設
(サ) 必要なものはない (シ) わからない
(ス) その他 { 具体的にご記入ください }

【全員に】

問11 あなたは、この1年間に、競技場等に行きスポーツ観戦を行いましたか。この中から1つだけお答えください。

- (ア) 日常的・定期的に行った
(イ) イベント・大会で不定期に行った
(ウ) 行っていない

} →問12へ

【問11で (ア)、(イ) と答えた方に】

問12 そのスポーツ観戦を行った日数を全部合わせると、この1年間に何日くらいになりますか。この中から1つだけお答えください。

- (ア) 週に3日以上 (年151日以上) (エ) 3か月に1～2日 (年4日～11日)
(イ) 週に1～2日 (年51日～150日) (オ) 年に1～3日
(ウ) 月に1～3日 (年12日～50日)

【全員に】

問13 あなたは、この1年間に、テレビ等のメディアで、スポーツ観戦を行いましたか。この中から1つだけお答えください。

- (ア) 日常的・定期的に観戦した
(イ) 公式戦・大会で不定期に観戦した
(ウ) 行っていない

} →問14へ

【問13で (ア)、(イ) と答えた方に】

問14 そのスポーツ観戦を行った日数を全部合わせると、この1年間に何日くらいになりますか。この中から1つだけお答えください。

- (ア) 週に3日以上 (年151日以上) (エ) 3か月に1～2日 (年4日～11日)
(イ) 週に1～2日 (年51日～150日) (オ) 年に1～3日
(ウ) 月に1～3日 (年12日～50日)

【全員に】

問15 あなたは、この1年間に、スポーツの指導やスポーツ大会の運営などスポーツに関するボランティア活動を行いましたか。この中から1つだけお答えください。

※ボランティア活動は、報酬・手当の有無は関係ありません。

- (ア) 日常的・定期的に行った
(イ) イベント・大会で不定期に行った
(ウ) 行っていない

} →問16へ

【問15で (ア)、(イ) と答えた方に】

問16 そのボランティア活動を行った日数を全部合わせると、この1年間に何日くらいになりますか。この中から1つだけお答えください。

※ボランティア活動は、報酬・手当の有無は関係ありません。

- (ア) 週に3日以上 (年151日以上) (エ) 3か月に1～2日 (年4日～11日)
(イ) 週に1～2日 (年51日～150日) (オ) 年に1～3日
(ウ) 月に1～3日 (年12日～50日)

【全員に】

問17 市内に3つの「総合型地域スポーツクラブ」（三好ともいきスポーツクラブ<=おかよし地域、きたよし地域>、なかよしクラブ<=なかよし地域>、三好さんさんスポーツクラブ<=みなよし地域>）が活動していますがご存じですか。この中から1つだけお答えください。

- (ア) 活動内容について知っている (イ) 聞いたことがある (ウ) 知らない

【全員に】

問18 あなたは「総合型地域スポーツクラブ」に加入して活動することについてどう思いますか。この中から1つだけお答えください。

- (ア) すでに加入している
(イ) 機会があればぜひ加入したい
(ウ) 活動に興味はあるが加入にふみきれない
(エ) 加入したいとは思わない
- } →問19へ

【問18で(イ)、(ウ)、(エ)と答えた方に】

問19 今後どのような条件を整えば総合型地域スポーツクラブに入りたいと思いますか。この中からいくつでもお選びください。

- (ア) スポーツ以外のプログラムも楽しめれば
(イ) 時間的に余裕があれば
(ウ) 家や職場の近くにあれば
(エ) スポーツの専門的な指導を受けることができれば
(オ) 健康に関する専門的な指導をうけることができれば
(カ) 一緒に加入する仲間がいれば
(キ) 会費(年会費、保険料、参加費)が安ければ
(ク) 複数の種目が実施できれば
(ケ) 託児施設が利用できれば
(コ) アフタースポーツのための施設(レストラン、シャワーなど)が充実すれば
(サ) その他()
(シ) 特になし

【全員に】

問20 スポーツをもっと振興させるために、国や県または市町村に今後どのようなことに力を入れてもらいたいと思いますか。この中からいくつでもあげてください。

- (ア) 各種スポーツ行事・大会・教室の開催 (カ) 学校体育施設の開放・整備
(イ) 地域のクラブやサークルの育成 (キ) 屋外スポーツ施設の整備
(ウ) スポーツによる出会いや交流の促進 (ク) 屋内スポーツ施設の整備
(エ) スポーツ指導者の養成 (ケ) スポーツに関する国際交流の振興
(オ) スポーツに関する広報活動 (コ) スポーツに関する科学的研究の促進
(サ) スポーツボランティアの支援
(シ) 年齢層にあったスポーツ・レクリエーションプログラムの開発普及
(ス) 障がいのある人のスポーツ・レクリエーション活動の推進
(セ) 運動量の目安となる指針・基準の策定や健康・体力相談体制の整備
(ソ) スポーツに係る事故・ケガの防止
(タ) 特になし

(チ) その他 ()
最後に、この回答を統計的に分析するために、あなたご自身のことについて伺います。

【全員に】
問21 【性別】

(ア) 男性 (イ) 女性

【全員に】
問22 【年代】あなたは次のどの年代ですか。

(ア) 中学生 (カ) 30～34歳 (サ) 55～59歳
(イ) 高校生 (キ) 35～39歳 (シ) 60～64歳
(ウ) 19歳以下 (ア、イを除く) (ク) 40～44歳 (ス) 65～69歳
(エ) 20～24歳 (ケ) 45～49歳 (セ) 70歳以上
(オ) 25～29歳 (コ) 50～54歳

【全員に】
問23 【従業上の地位】あなたのお仕事についてお伺いします。あなたは、この中のどれにあたりますか。

(ア) 就業者 (役員、従業者、休業者、自営業主、農業者、家族従業者、臨時雇い、日雇いなど)
(イ) 専業主婦・主夫 (休業者を除く)
(ウ) 学生
(エ) その他無職

【全員に】
問24 【障がいの有無】あなたは何らかの障がいがありますか。

(ア) はい (イ) いいえ

【全員に】
問25 【地域】あなたのお住まいの地域はどこですか。

(ア) おかよし地域 (イ) きたよし地域 (ウ) なかよし地域 (エ) みなよし地域

福谷 (一部)
黒笹、ひばりヶ丘、
三好丘、三好丘緑、
三好丘旭、三好丘桜
三好丘あおば

筋生、福谷
高嶺、あみだ堂

新屋、三好上
三好下、西一色
福田、東山
好住、中島
平池、上ヶ池

明知上、明知下
打越、山伏

ご協力いただき、ありがとうございました。

このアンケートは、今後のみよし市のスポーツ推進の方向性を決める貴重な資料となります。
同封の返送用封筒に入れ、切手を貼らずにご投函ください。

スポーツ活動に関するアンケート調査《小学生用》

令和2年 月

☆あてはまるものに「○」を付けてください。

問1 あなたがこの1年間に運動やスポーツをしましたか。(ウォーキング、ジョギング、水泳、サッカー、野球、体操、スキー、空手など)

(ア) はい

(イ) いいえ

【問1で「(ア) はい」と答えた人に】

問2 その運動やスポーツは1週間に1回以上していますか。

(ア) はい

(イ) いいえ

【問2で「(イ) いいえ」と答えた人に】

問3 運動やスポーツを1週間に1回以上しないのはなぜですか。

理由 ()

- 例
- ・運動やスポーツが好きではないから
 - ・いっしょにする友だちがないから
 - ・運動をする場所や機会がないから

問4 やってみたいと思う運動やスポーツはありますか。いくつでもあげてください。

回答 ()

例 キャッチボール、ドッジボール、体操、ダンス、スキー、スノーボード、ハイキング、オリエンテーリング、ゴルフ、つり、陸上競技、柔道、剣道、空手、弓道、野球、サッカー、バレーボール、バスケットボール、テニス、卓球、バドミントン、タグラグビーなど

問5 あなたは、この1年間にスポーツの試合や大会をみにいきましたか。

(ア) はい

(イ) いいえ

問6 あなたは、この1年間にテレビでスポーツの試合や大会をみましたか。

(ア) はい

(イ) いいえ

問7 あなたは、この1年間にスポーツ大会のお手伝いなど、ボランティア活動をしましたか。

(ア) はい

(イ) いいえ

問8 市内に、なかよしクラブ、三好さんさんスポーツクラブ、三好ともいきスポーツクラブという3つの「総合型地域スポーツクラブ」がありますが知っていますか。

総合型地域スポーツクラブとは、だれでも加入できて、サッカーなどいろいろなスポーツ教室や文化教室などを楽しめるスポーツクラブです。

(ア) はい

(イ) いいえ

問9 あなたは「総合型地域スポーツクラブ」に入りスポーツをしてみたいと思いますか。

(ア) はい

(イ) いいえ

最後に、あなたことについて教えてください。

<フェイス・シート>

問10 【性別】あなたの性別は。

(ア) 男性

(イ) 女性

問11 【学年】 あなたはどの学年ですか。

(ア) 低学年 (1・2・3年生)

(イ) 高学年 (4・5・6年生)

問12 【障がい】 あなたは何らかの障がいがありますか。

(ア) はい

(イ) いいえ

問13 【地区】 あなたのお住まいの地区はどこですか。

(ア) きたよし地区 (北中・三好丘中学校区)

(イ) なかよし地区 (三好中学校区)

(ウ) みなよし地区 (南中学校区)

ご協力いただき、ありがとうございました。

このアンケートは、同封の返送用封筒に入れ、切手をはらずに
そのままポストに入れてください。



みよし市教育委員会 教育部スポーツ課

〒470-0224

愛知県みよし市三好町池ノ原1番地
三好公園総合体育館内

電話 0561-32-8027

FAX 0561-34-6030

メール sports@city.aichi-miyoshi.lg.jp